I 18

No. 399. 400

CANTATE

für

2 Tenore 1 Bass und Orgel

componirt

von

Johann Schneider

Königl. Sächs. Hof-Organist in Dresden.

Bestimmt

für's zweite Musikfest in Niederschlesien

zu

Friedrichswalde.

1830.

Steindr. von C. Heinze u. Comp. in Görlitz.

Organo.

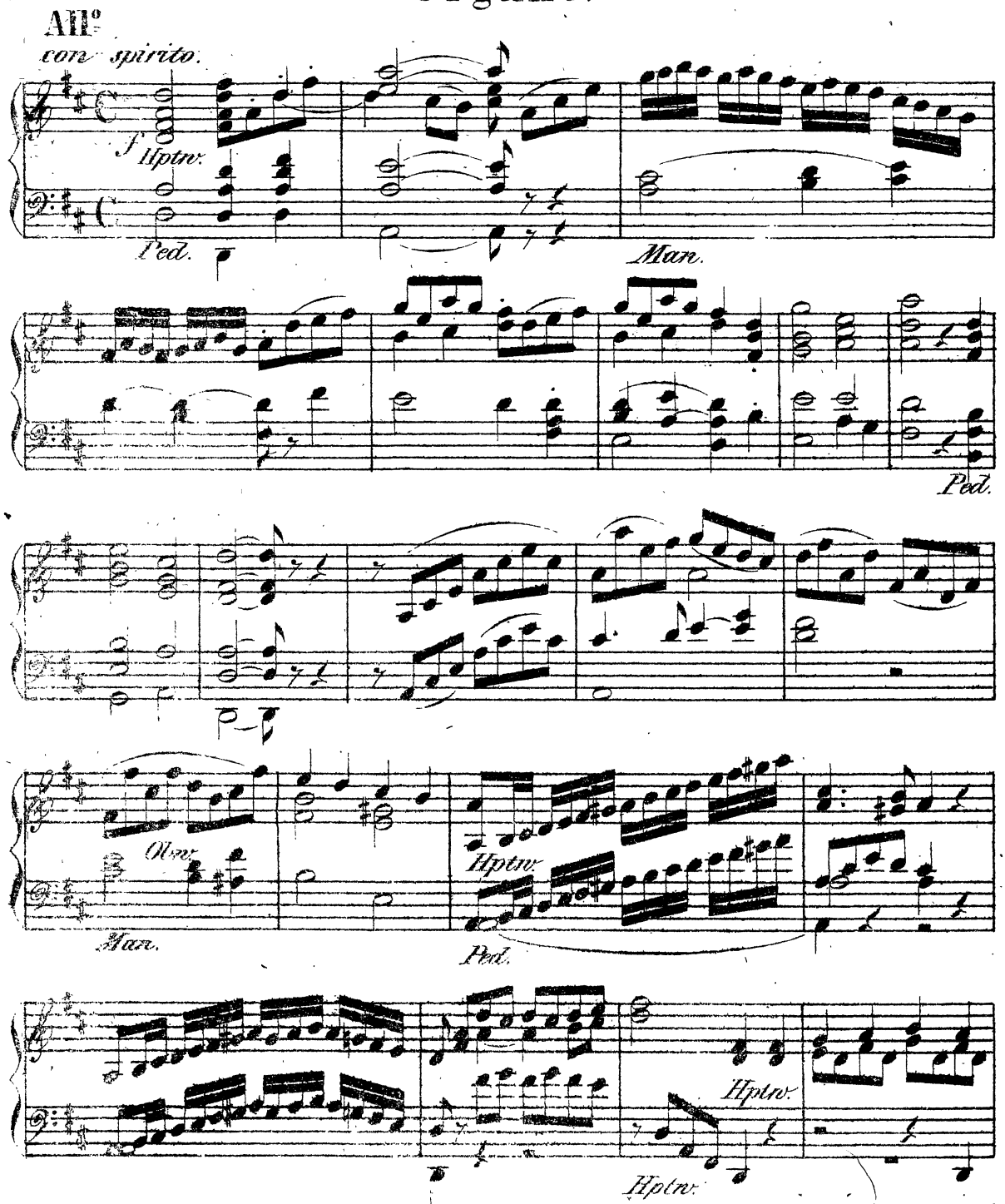

9453 II N
9453 II N
Oddz. Zbiorów Muz.
BIBL. UNIW. O.Z. MUZ. WROCŁAW
N/274
3 gł. + part.
Akc. 1994 DK 183/74
[100.000/-]

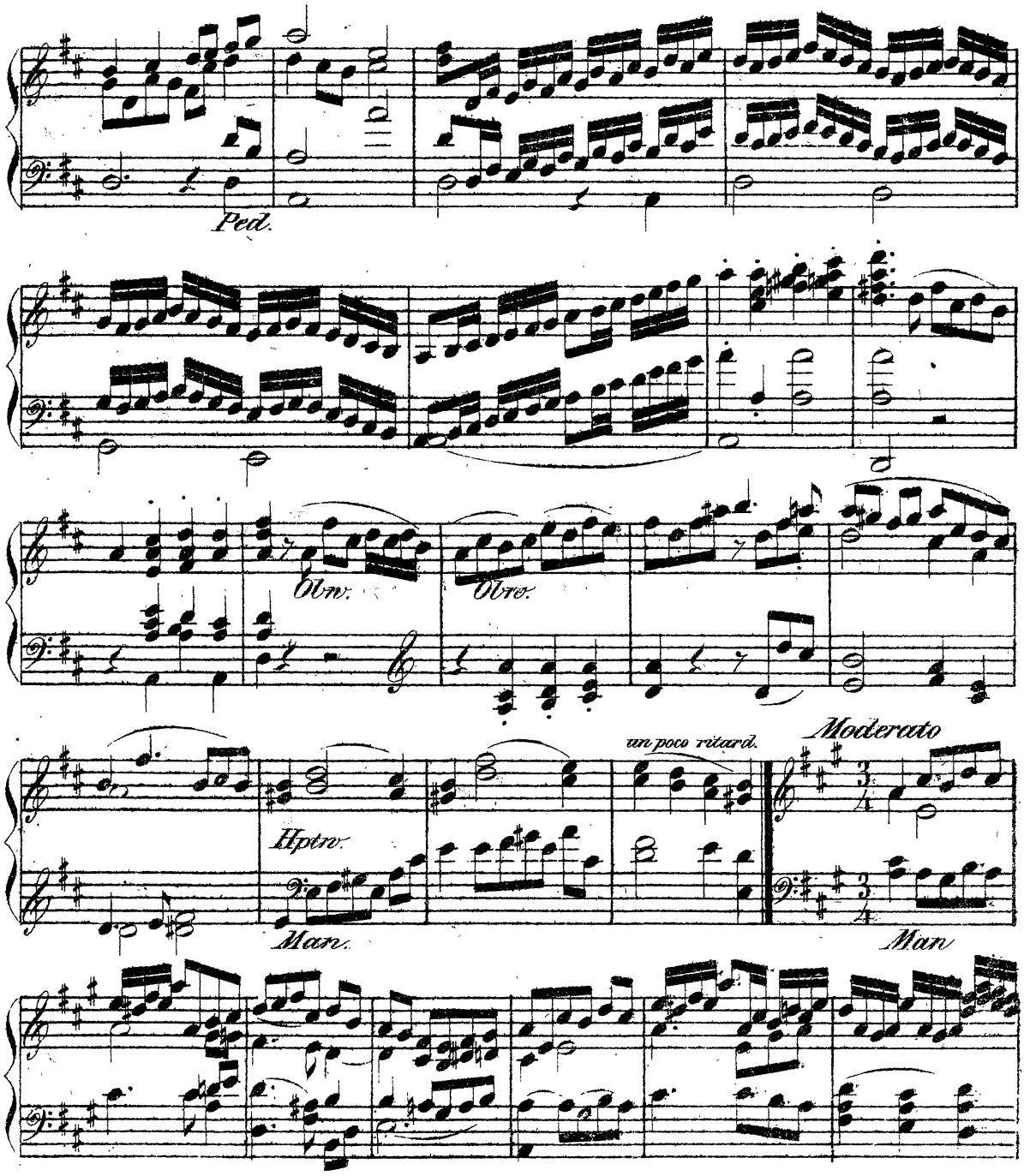
Ped.
Obv.
Obvo.
Hptv.
Man.
un poco ritard.
Moderato
Man

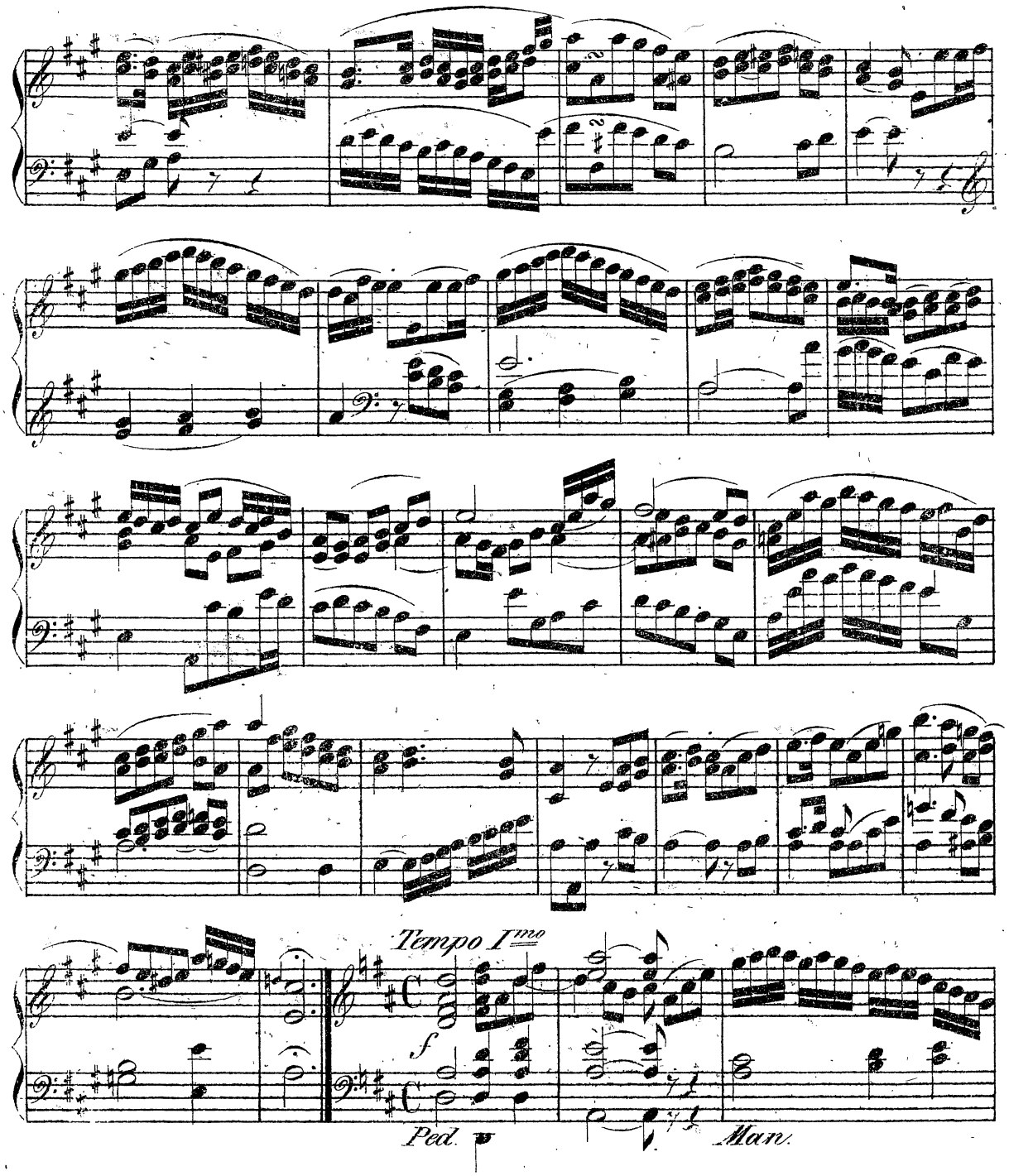
Tempo I^mo
f
Ped.
Man.

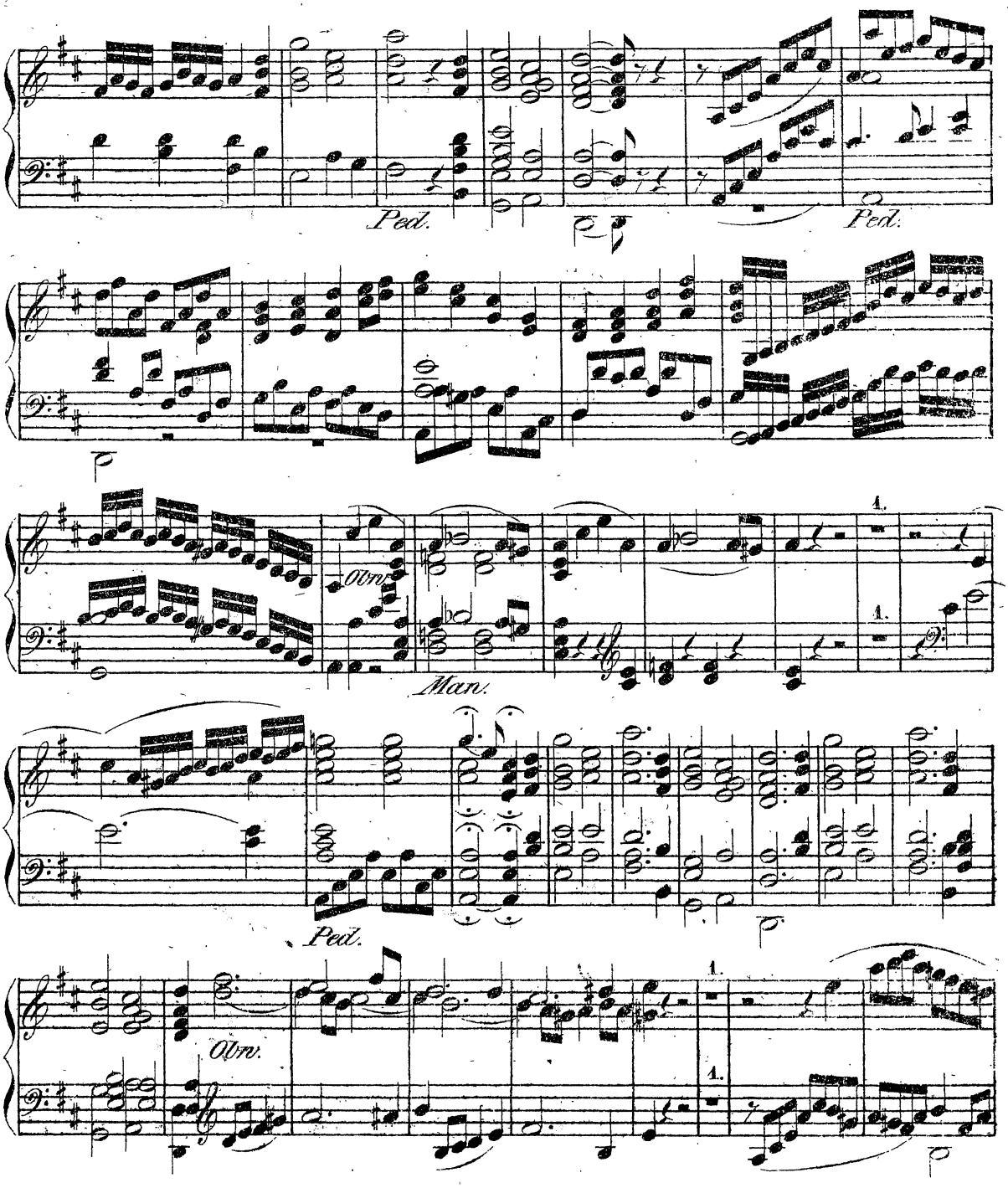
Ped.
Ped.
Ped.

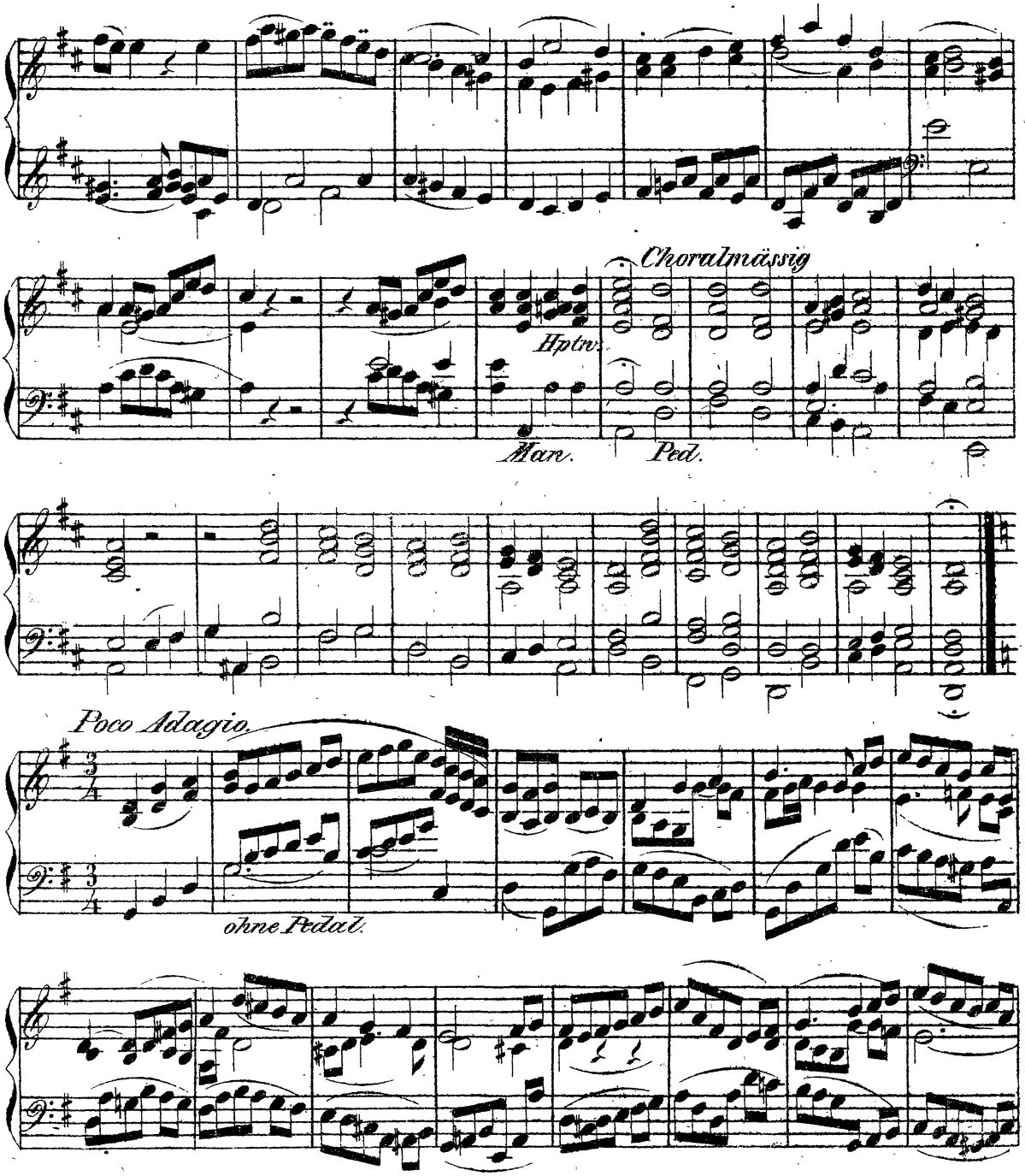
Choralmässig
Hptw.
Man.
Ped.
Poco Adagio.
ohne Pedal.

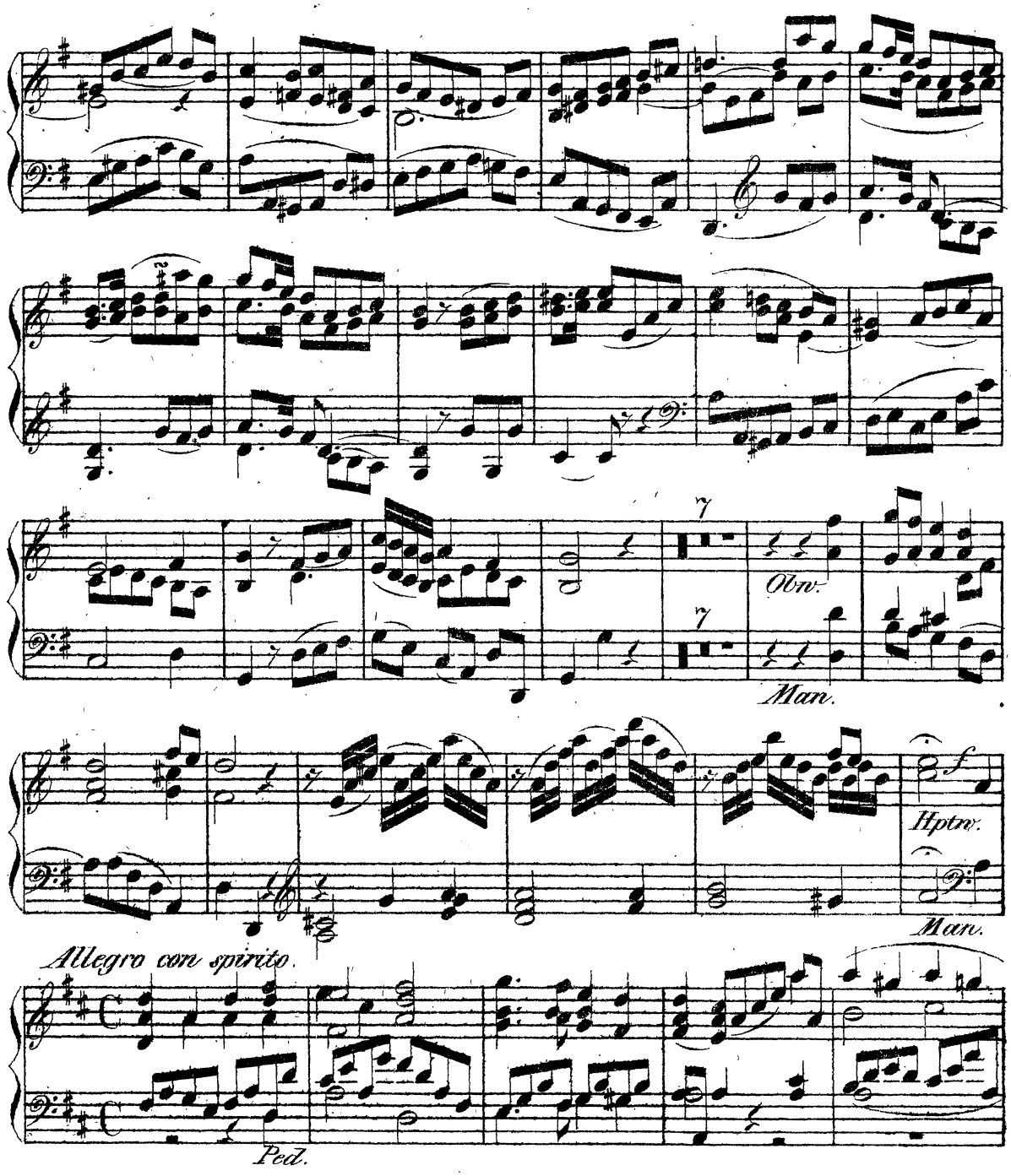
7
Obv.
7
Man.
Hptw.
f
Man.
Allegro con spirito.
Ped.

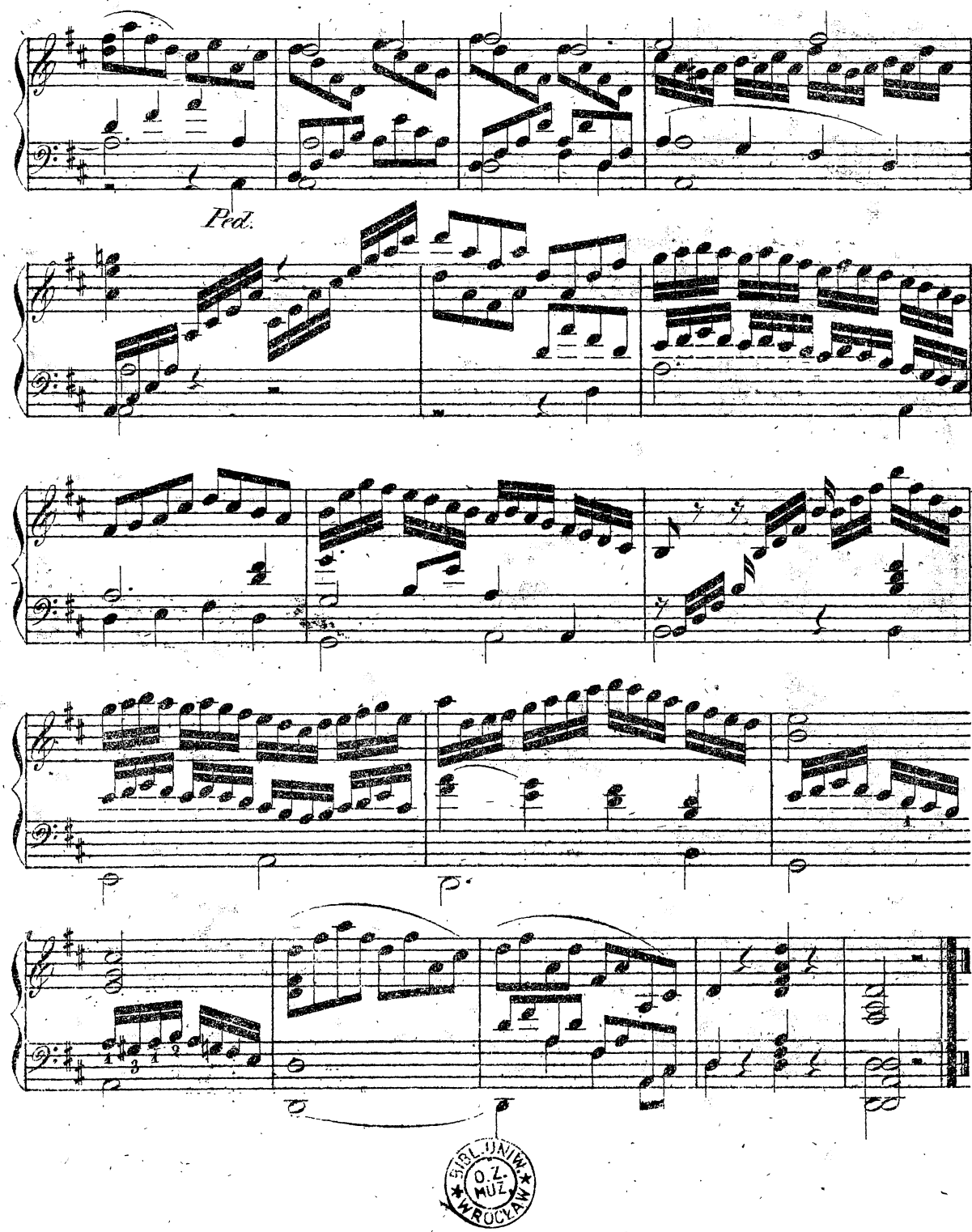

BIBL. UNIW. WROCŁAW O.Z. MUZ.

9453 III N
Oddz. Zbiorów Muz.

Tenore I^mo

All^o
con spirito.

9. Chor.

f

Es werde Licht! tönts durch die Himmel wie-der, als

Got-tes Hand die Welt er- - schuf, und Sonnen gin-gen auf, und Sonnen

gin-gen nie-der, und Sterne folgten seinem Ruf, und Sterne folg-ten

9. Moderato. 4 Solo.

sei- - - nem Ruf. So wie ge-schmückt von ih-rer

Herrn und Meister die Son- - - ne hoch in O- - - - sten

2.

flam̄t, glänzt auch der Wahr- - heit Stern am Ho-ri-zont der

Gei-ster, die aus dem Quell des Ur-lichts stam̄t, die aus dem

4. Tempo I^mo 7.

Quell des Ur- - lichts stam̄t.

V.S

Akc. 1994 DK 183/74

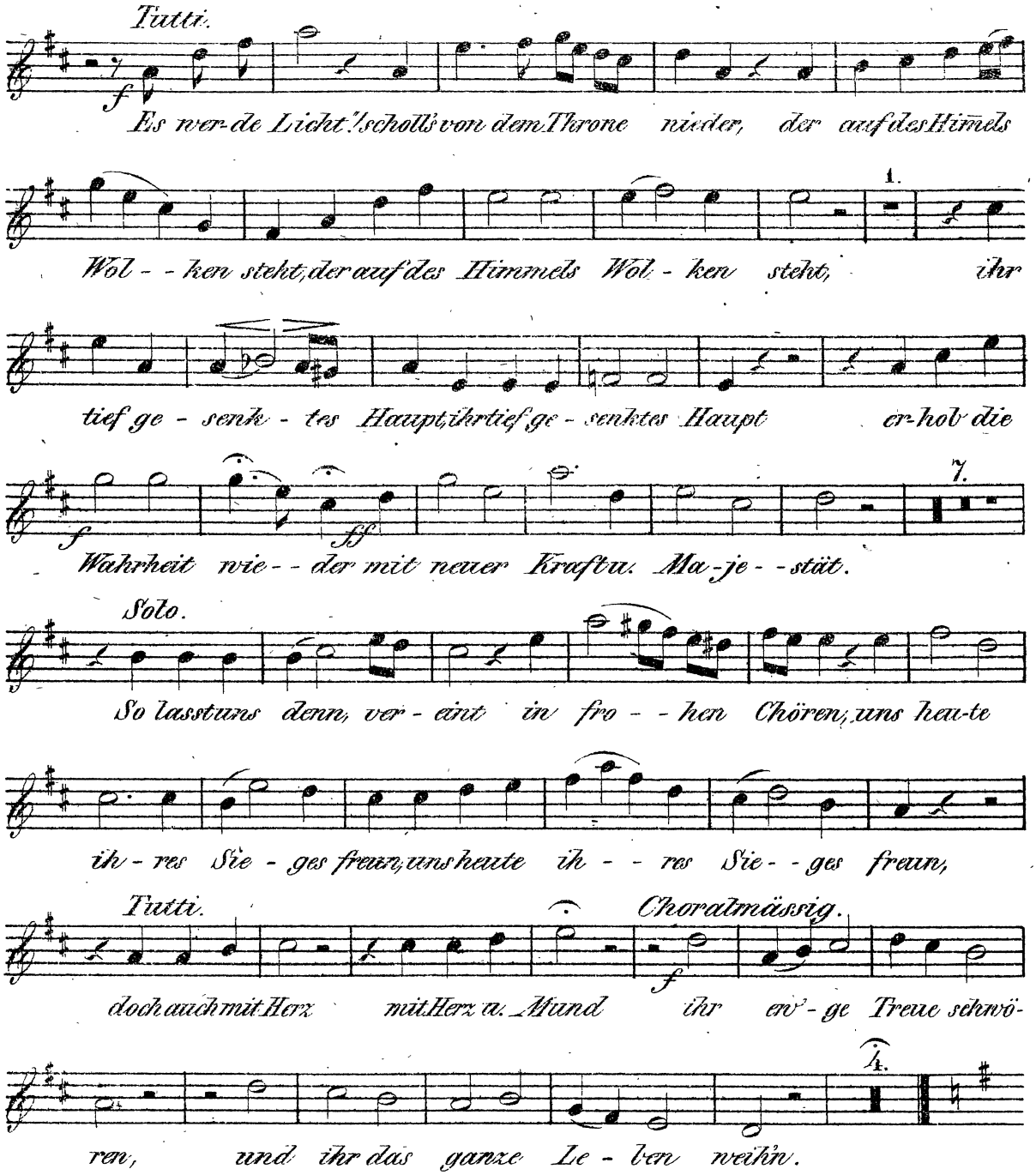
Tutti.
f
Es wer-de Licht! scholls von dem Throne nieder, der auf des Himels
1.
Wol - - ken steht, der auf des Himmels Wol - ken steht, ihr
tief ge - senk - tes Haupt, ihr tief ge - senktes Haupt er-hob die
7.
f
ff
Wahrheit wie - - der mit neuer Kraft u. Ma - je - - stät.
Solo.
So lasst uns denn, ver - eint in fro - - hen Chören, uns heu-te
ih - res Sie - ges freun, uns heute ih - - res Sie - - ges freun,
Tutti.
Choralmässig.
f
doch auch mit Herz mit Herz u. Mund ihr ew' - ge Treue schwö-
4.
ren, und ihr das ganze Le - ben weihn.

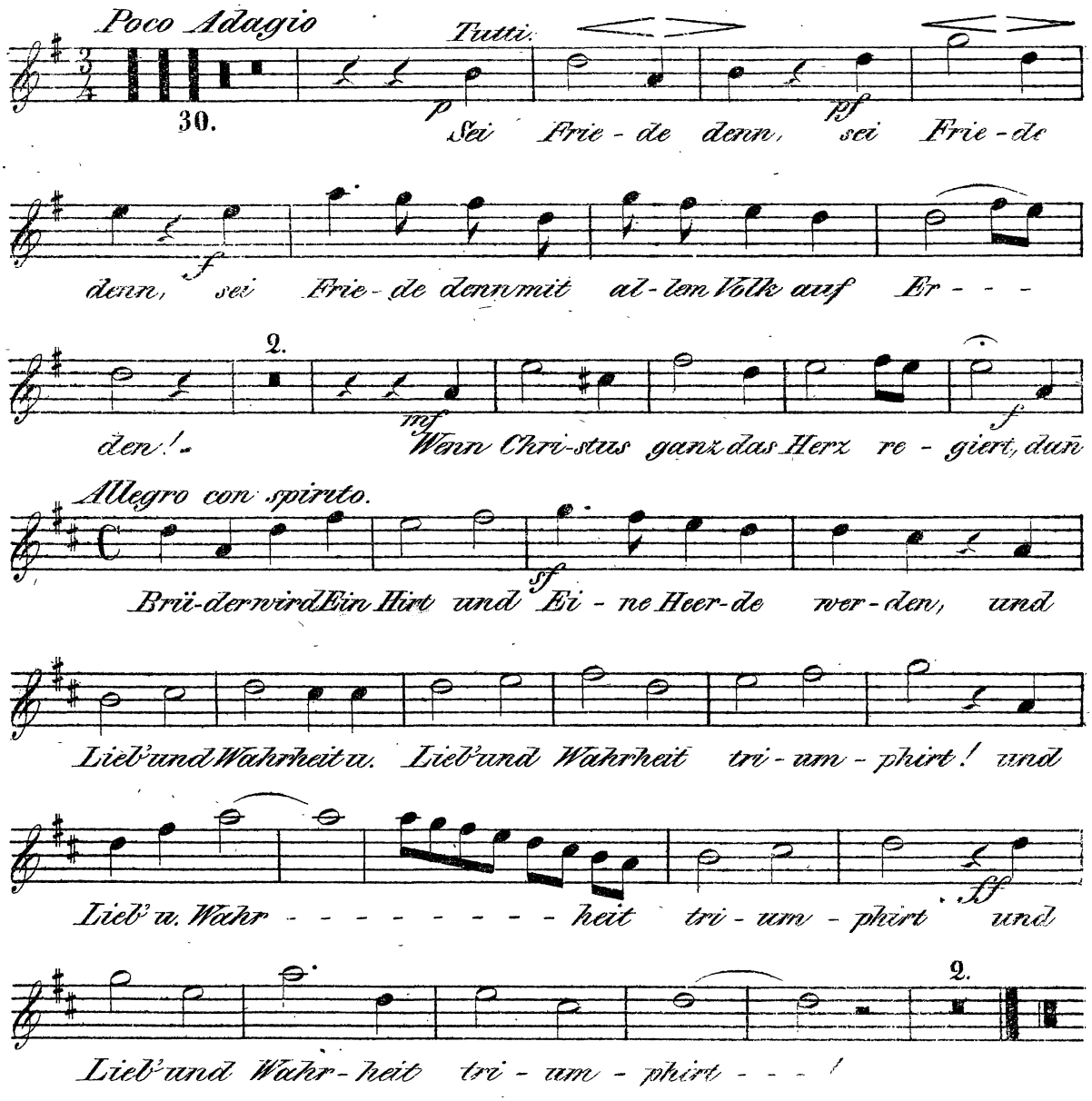
Poco Adagio
Tutti.
30.
p
pf
Sei Frie - de denn, sei Frie - de
f
denn, sei Frie - de denn mit al - lem Volk auf Er - - -
2.
den! -
mf
Wenn Chri-stus ganz das Herz re - giert, dann
f
Allegro con spirito.
Brü-der wird Ein Hirt und Ei - ne Heer-de wer - den, und
sf
Lieb' und Wahrheit u. Lieb' und Wahrheit tri - um - phirt! und
Lieb' u. Wahr - - - - - - - - - heit tri - um - phirt und
ff
2.
Lieb' und Wahr - heit tri - um - phirt - - - !

9453 II N
Oddz. Zbiorów Muz.

Tenore II^do

All^o

con spirito.

9.

Chor

f

Es werde Licht"! tönt's durch die Himmel wie-der, als

Got-tes Hand die Welt er-schuf, und Son-nen gin-gen auf, und

Son-nen gingen nie-der, und Sterne folgten, Sterne folg-ten sei---nem

9.

Ruf, und Ster-ne folg-ten sei---nem Ruf.

Moderato. 30. *Tempo I^o* 7. *Tutti.*

f

Es werde Licht"! scholl's

von dem Throne nieder, der auf des Himmels Wol---ken steht, der

1.

auf des Himmels Wol-ken steht, ihr tief ge-senktes

cres. *f* *ff*

Haupt, ihr tief ge-senk-tes Haupt er-hob die Wahrheit wieder mit

V.S.

BIBL. UNIW. O.Z. MUZ. WROCŁAW

Akc. 1994 DK 183/74

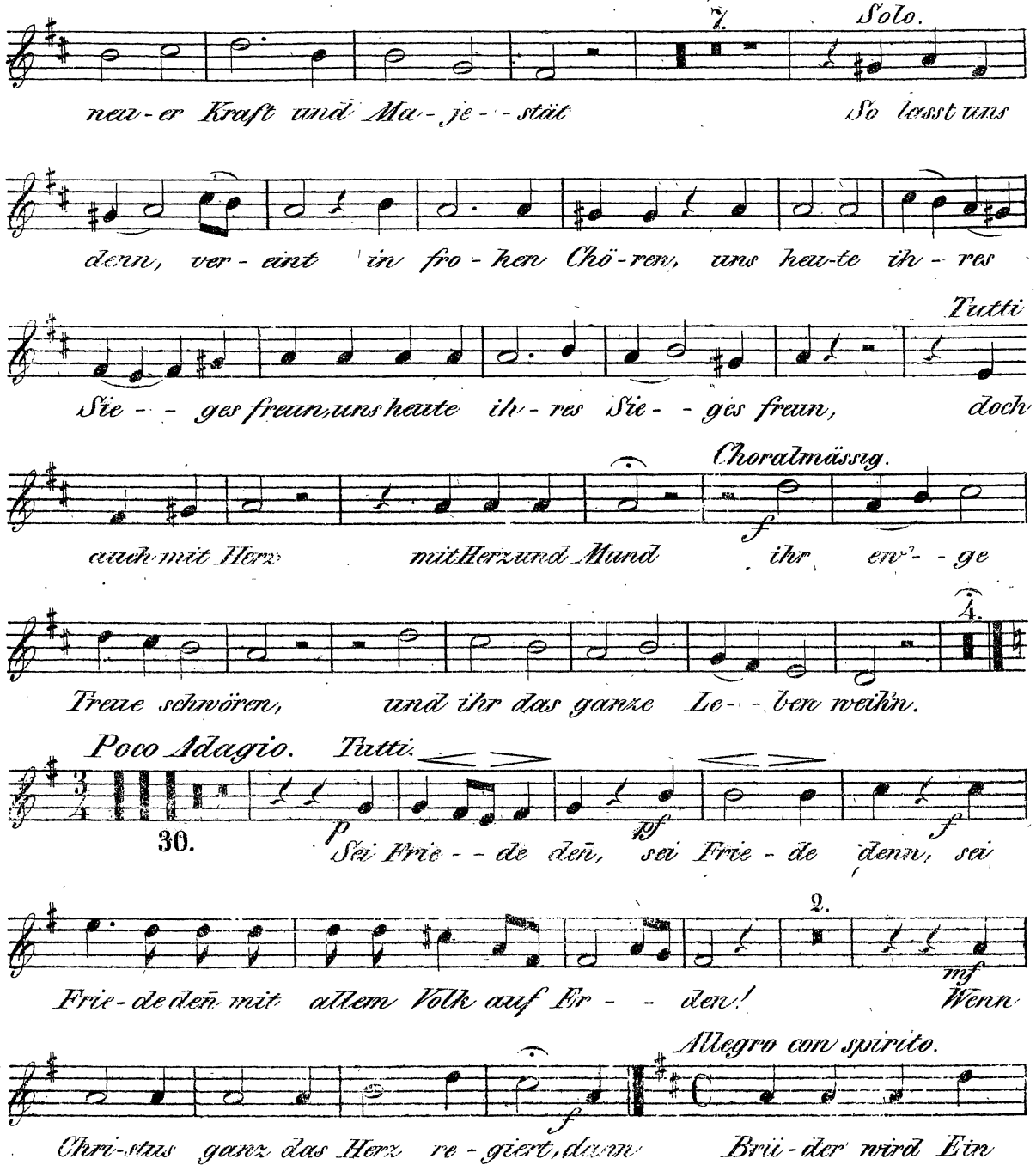
7.
Solo.
neu-er Kraft und Ma-je--stät
So lasst uns
denn, ver-eint in fro-hen Chö-ren, uns heu-te ih-res
Tutti
Sie--ges freun, uns heute ih-res Sie--ges freun,
doch
Choralmässig.
auch mit Herz
mit Herz und Mund
ihr en--ge
4.
Treue schwören,
und ihr das ganze Le--ben weihn.
Poco Adagio.
Tutti.
30.
Sei Frie--de dein,
sei Frie-de denn, sei
2.
Frie-de dein mit allem Volk auf Er--den!
Wenn
Allegro con spirito.
Chri-stus ganz das Herz re-giert, dann
Brü-der wird Ein

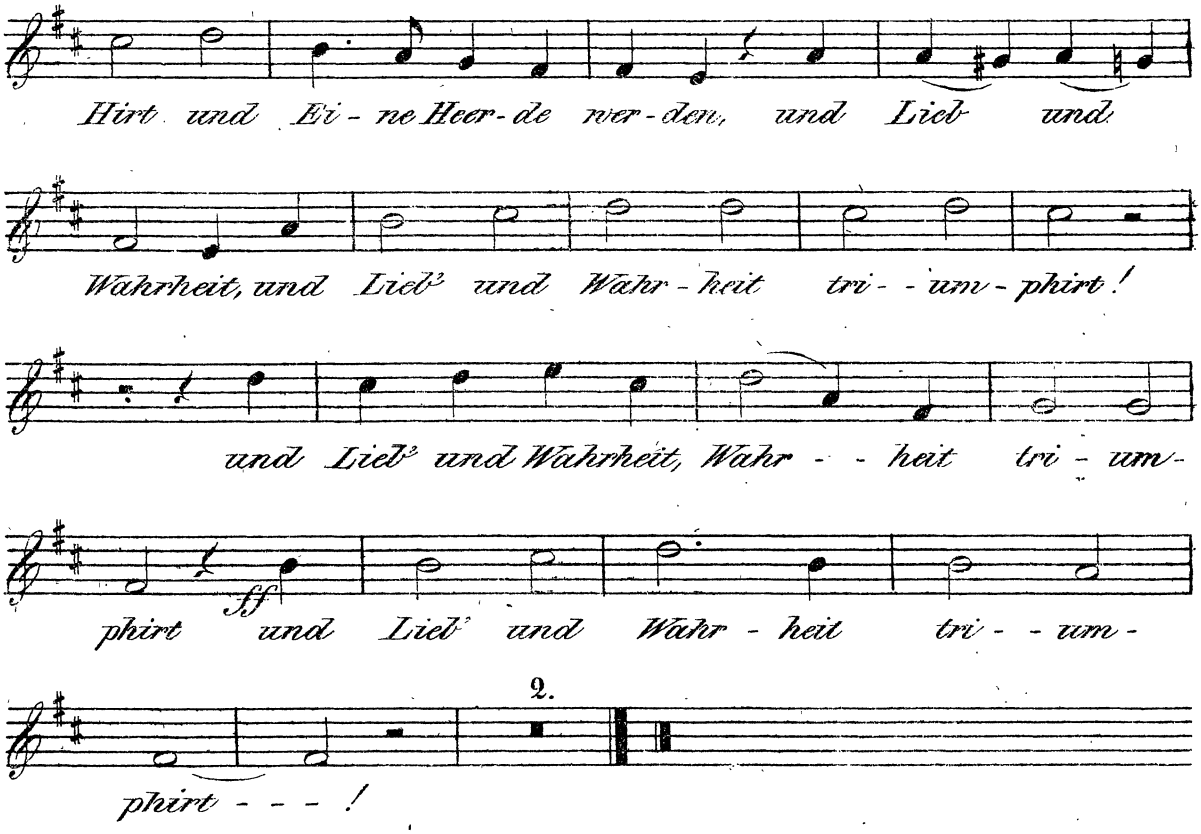
Hirt und Ei - ne Heer - de wer - den, und Lieb und
Wahrheit, und Lieb' und Wahr - heit tri - - um - phirt!
und Lieb' und Wahrheit, Wahr - - heit tri - um -
sf
phirt und Lieb' und Wahr - heit tri - - um -
2.
phirt - - - !

9453 II N
Oddz. Zbiorów Muz.

Basso.

All.º
con spirito.

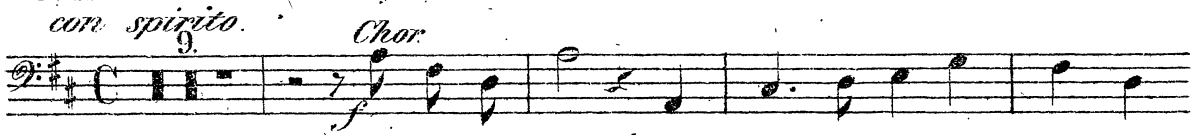

Es werde Licht"! tönt's durch die Himmel wie-der

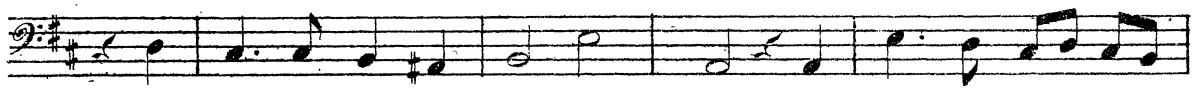

als Got-tes Hand die Welt er- - schuf, -und Son-nen gin-gen

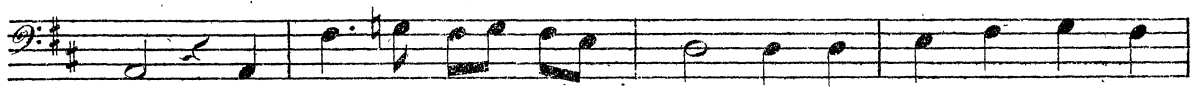

auf, und Son-nen gin-gen nie-der, und Ster-ne folg-ten,

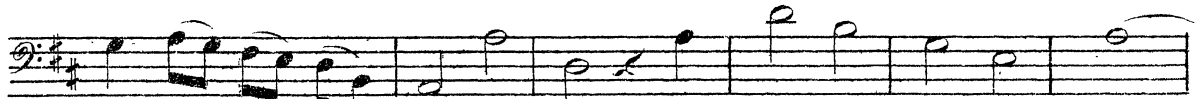

Ster-ne folg-ten seinem Ruf, und Sterne folg-ten sei-

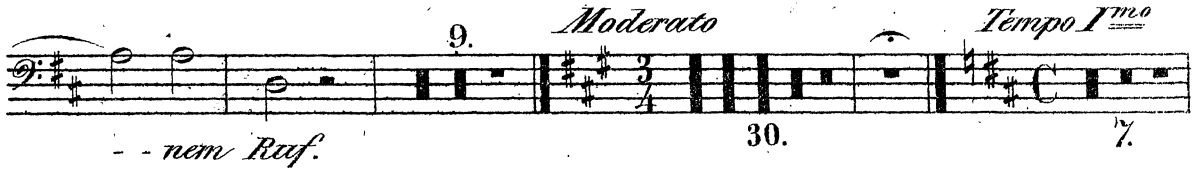

- - nem Ruf.

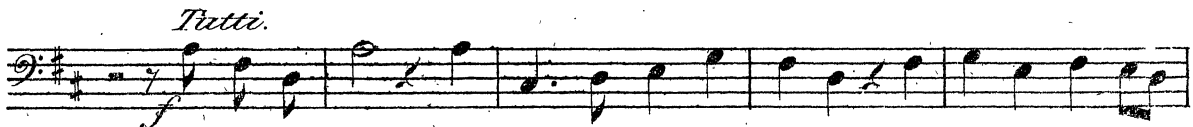

Es werde Licht"! scholls von dem Throne nieder, der auf des Himmels

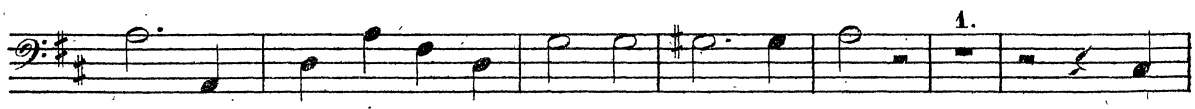

Wöl-ken steht, der auf des Himmels Wöl-ken steht ihr

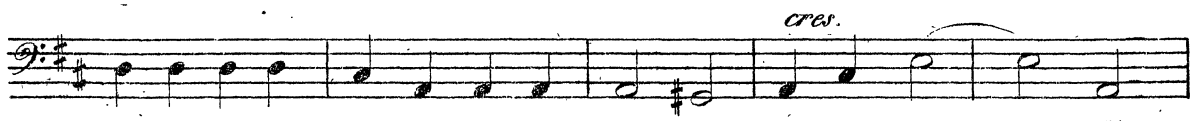

tief gesenk-tes Haupt, ihr tief ge- senk-tes Haupt er-hob - - - die

V.S.

BIBL. UNIW. WROCŁAW O.Z. MUZ.

Akc. 1994 DK 183/74

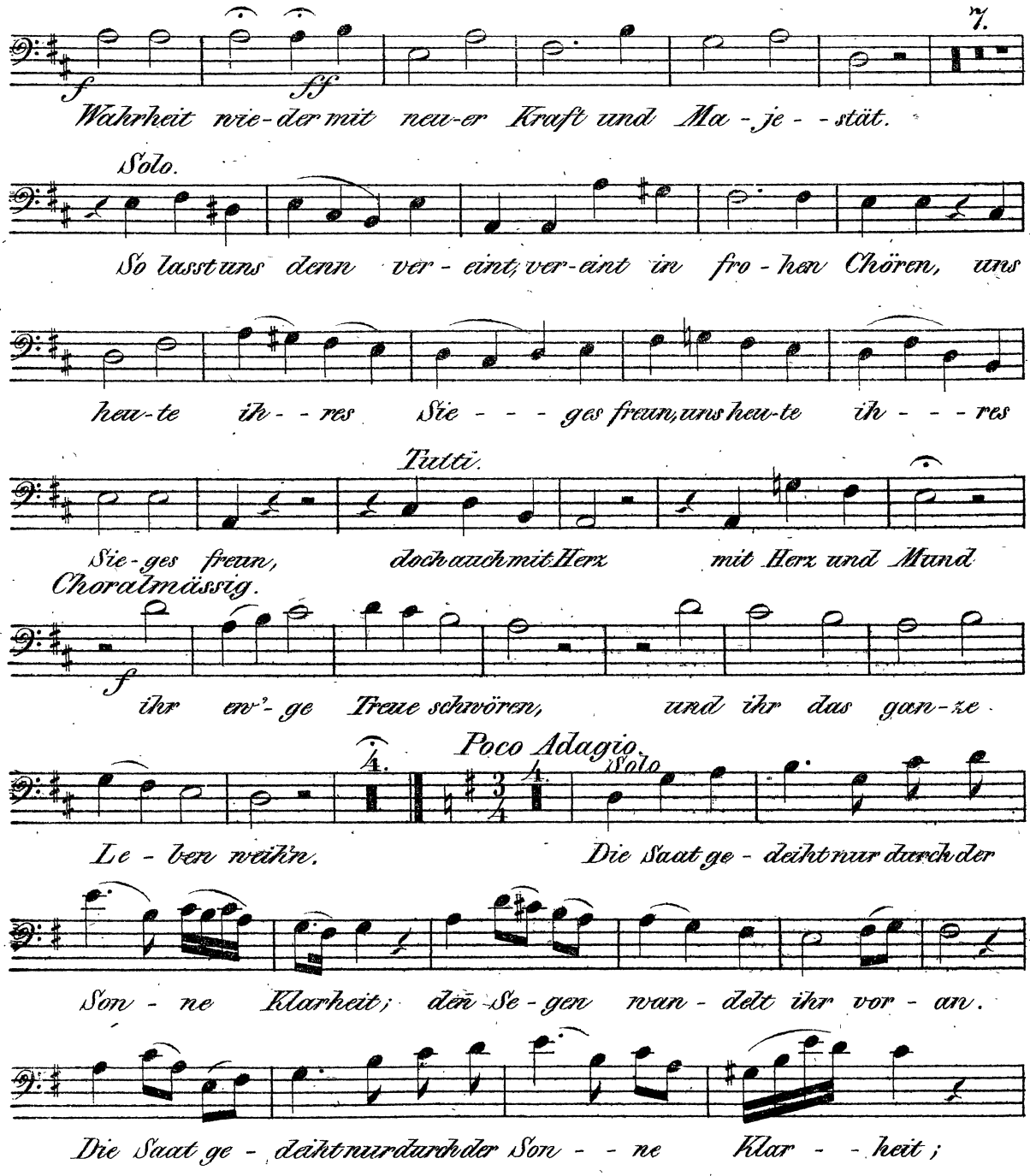
7.
f
ff
Wahrheit nie-der mit neu-er Kraft und Ma-je--stät.
Solo.
So lasst uns denn ver-eint, ver-eint in fro-hen Chören, uns
heu-te ih--res Sie---ges freun, uns heu-te ih---res
Tutti.
Sie-ges freun, doch auch mit Herz mit Herz und Mund
Choralmässig.
f
ihr ew'-ge Treue schwören, und ihr das ganze
4.
Poco Adagio.
Solo
Le-ben weihn. Die Saat ge-deiht nur durch der
Son-ne Klarheit; den Se-gen wan-delt ihr vor-an.
Die Saat ge-deiht nur durch der Son--ne Klar--heit;

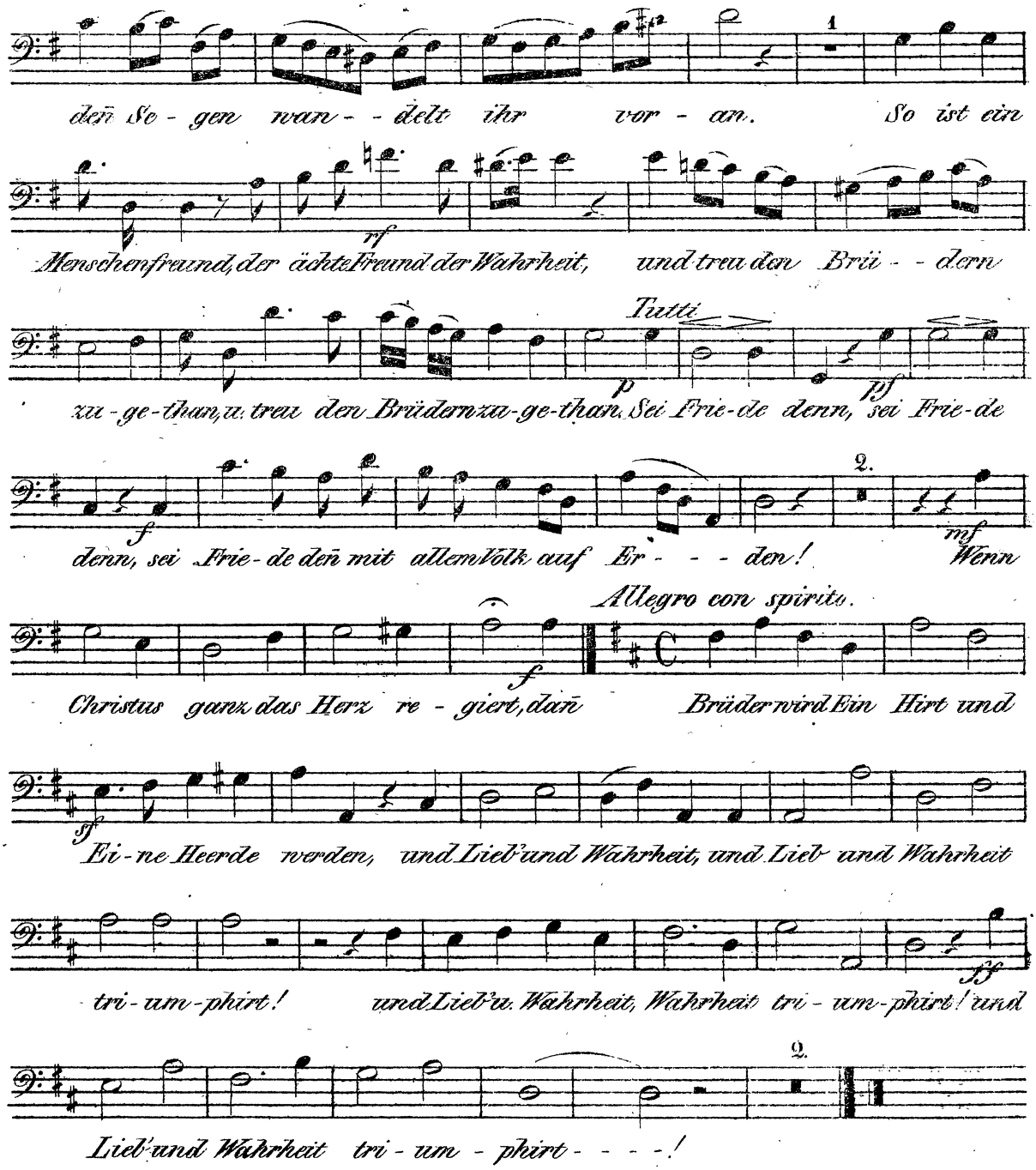
1
den Se - gen wan - - delt ihr vor - an. So ist ein
rf
Menschenfreund, der ächte Freund der Wahrheit, und treu den Brü - - dern
Tutti
p pf
zu - ge - than, u. treu den Brüdern zu - ge - than. Sei Frie - de denn, sei Frie - de
2.
f mf
denn, sei Frie - de den mit allem Volk auf Er - - - den! Wenn
Allegro con spirito.
f
Christus ganz das Herz re - giert, dann Brüder wird Ein Hirt und
sf
Ei - ne Heerde werden, und Lieb' und Wahrheit, und Lieb' und Wahrheit
ff
tri - um - phirt! und Lieb' u. Wahrheit, Wahrheit tri - um - phirt! und
2.
Lieb' und Wahrheit tri - um - phirt - - - - !