

MUZEUL JUDEȚEAN DE ȘTIINȚELE NATURII BACĂU

(4b)

catalogul colecției ornitologice

1980

**catalogul
sistematic
al colecției
ornitologice
a Muzeului
judetean de
științele
naturii Bacău**

VIOLETA RANG

1980

S U M A R

	Pagina
1. Prefață	5
2. Introducere	7
3. Prezentarea sistematică a colecției de păsări provenite din România	11
4. Prezentarea sistematică a exemplarelor exotice din colecția muzeului	67
5. Indexul alfabetic al denumirilor științifice	79
6. Indexul alfabetic al denumirilor populare	83
7. Indexul alfabetic al denumirilor științifice a exemplarelor exotice	86
8. Indexul alfabetic al denumirilor populare a exemplarelor exotice	88
9. Indexul alfabetic al localităților după „Codul biografic al localităților din România“	89
10. Bibliografie	103

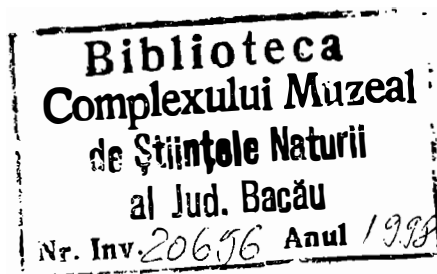

PREFAȚĂ

Catalogul unei colecții ornitologice — mai ales în cazul unui muzeu — reprezintă una din formele de punere în valoare a acesteia, atât în scopul cunoașterii ei generale, ca o componentă a patrimoniului muzeului respectiv, cât și pentru a oferi specialiștilor și celor interesați datele științifice de bază asupra tuturor speciilor și exemplarelor pe care le conține.

Prin conținutul lucrării, prin prezentarea sistematizată (cu unele prescurtări necesare) a elementelor privitoare la identificarea speciilor (clasificate după *Nomenclatorul păsărilor din România, 1972* — adoptat și pentru stabilirea nomenclaturii populare unice a păsărilor din țara noastră), la fiecare exemplar avînd notate: localitatea de proveniență, autorul și data colectării (ziua, luna, anul), sexul etc., acest catalog sistematic constituie o bogată sursă de date avifaunistice și zoogeografice. Ele se referă mai cu seamă la păsările de pe cursul mijlociu al Siretului, sectoarele învecinate și alte câteva zone ale țării.

Ca orice catalog, și totodată ca orice colecție de muzeu, lucrarea de față reprezintă marcarea unui stadiu în evoluția însăși a colecției, rodul activității susținute, timp de 15 ani, a specialiștilor muzeului — cu deosebire a ornitologului Cătălin Rang — și a unor colaboratori.

Cele peste 2.300 de piese-exemplare înseamnă un volum important de material și de date, prezentate și valorificate sub această formă. Față de numărul total de specii din avifauna României, colecția cuprinsă în acest catalog reprezintă cam 60%; deci majoritatea speciilor, cel puțin din zona teritorială de activitate a Muzeului județean de Științele Naturii din Bacău. Unele dintre aceste specii sînt în serii mari, constituind un valoros material de studiu și de comparație; altele constituie valori documentare prin raritatea lor în ge-

neral sau pentru anumite zone ale țării noastre. Astfel de specii — fie cuibătoare, fie migratoare de tranzit sau „oaspeți de iarnă“ — mai rar întâlnite, se află în colecția Muzeului din Bacău în număr remarcabil, conferindu-i un plus de valoare. Ba mai mult, de la un important număr de specii există și piese osteologice, parazitologice etc.

Nu putem să nu remarcăm și cea de a doua parte a catalogului, deși mai redusă, în care sînt cuprinse cele 106 păsări africane, multe din zona de pădure ecuatorială.

Ușor de folosit, avînd un index al numirilor științifice, dar și altul al numelor populare, catalogul este conceput pentru o mai largă accesibilitate. Harta localităților precum și indicațiile lor, menționate după „Codul biogeografic al României“, ușurează precizarea locurilor și a sectoarelor din care provin exemplarele de păsări; de asemenea unele ilustrații de la sfîrșitul catalogului ca și bibliografia oferă celor ce-l folosesc imagini și indică sursele documentar-științifice legate de materialul pe care îl prezintă, de structura sa muzeistică.

Ținînd seama de toate aspectele și motivele arătate pînă aici pe scurt, socotim că acest prim catalog al colecției ornitologice a Muzeului județean de Științele Naturii din Bacău — realizat de autoarea Violeta Rang, cu multă meticulozitate și rigurozitate — va fi bine primit de specialiști și mai cu seamă își va dovedi marea utilitate prin bogatul său cuprins de date originale.

AUREL PAPADOPOL

— ornitolog —

Director adjunct al Muzeului
de Istorie Naturală

„Grigore Antipa“ — București

INTRODUCERE

Catalogul Sistematic al Colecției Ornitologice a Muzeului Județean de Științele Naturii din Bacău, își propune să pună la dispoziția specialiștilor și a celor interesați în probleme de ornitologie, datele asupra materialului din colecția muzeului ce au rezultat din activitățile depuse de la înființarea muzeului în 1959 și pînă în prezent.

Din anul 1965, cînd colecția a început să se dezvolte în concordanță cu cercetările efectuate asupra avifaunei din bazinul mijlociu al Siretului și pînă în prezent, numărul pieselor a crescut permanent. Paralel cu prepararea majorității pieselor sub formă de balguri (ce alcătuiesc de fapt baza colecției) și a unora ca piese naturalizate (efectuate mai ales cu scop expozițional), s-a considerat totodată necesară pentru o cit mai completă valorificare a materialului colectat, pe teren, prepararea și a unor piese anatomice sau diferite elemente de specialitate. Astfel, colecția mai cuprinde astăzi și un număr important de piese osteologice (sternuri, centuri pelviene, cranii și schelete întregi); în plus numeroase flacoane în care s-au conservat un mare număr de conținuturi stomacale, apoi paraziți intestinali și diferite specii de malofage.

Deși zona principală de colectare a materialului a fost cu precădere teritoriul bazinului mijlociu al Siretului, colecția mai cuprinde și numeroase piese colectate și obținute din alte zone ale țării în special Dobrogea (Delta Dunării), Obcinele Bucovinei.

Numărul total al pieselor din colecție se ridică astăzi la 2.328 exemplare, din care: 1.334 piese reprezintă balguri, 218 sînt piese naturalizate, iar 766 sînt piese osteologice.

Din numărul total de piese, 88% reprezintă materialul colectat în zona de cercetare a bazinului mijlociu al rîului Siret, iar 12% din alte localități.

În momentul de față, în colecție există un număr de 214 specii, aparținînd la 17 ordine și 54 de familii. Din totalul de 353 specii citate pentru fauna României, colecția noastră posedă cca. 60%.

Considerăm necesar să atragem atenția asupra existenței în colecției a unor specii rare sau chiar deosebit de rare pentru avifauna țării. Cităm astfel:

— *Chlamydotis undulata macqueenii* (Gray.) (dropia gulerată) — colectată la data de 26.12.1964 — păd. Ceapa, Buhuși.

- *Stercorarius parasiticus* (L.) (lup-de-mare-mic) — colectat la data de 6.09.1967 — Adjud.
- *Limicola falcinellus* (Pont.) (prundăraș-de-nămol) — colectat la datele de 27.08.1970 și 2.08.1972 — Filipești.
- *Recurvirostra avosetta* L. (cioc-întors) — colectat la datele de 1-2.06.1972 — Lac Istria.
- *Cygnus cygnus* (L.) (Lebăda de iarnă) — colectat la datele de 1.12.1973 — Canal Dunavăț și 23.12.1975 — Istria.
- *Aquila clanga* Pall. (Acvilă-țipătoare-mare) — colectat la data de 2.05.1970 — Secuieni.

De asemenea în colecție se mai găsesc o serie de piese aparținând speciilor declarate „monumente ale naturii“ în România: *Egretta alba*, *Egretta garzetta*, *Tadorna tadorna*, *Pelecanus onocrotalus*, *Himantopus himantopus*.

Menționăm că majoritatea materialului a fost colectat de către specialiștii din colectivul muzeului, însă colecția mai cuprinde și exemplare donate de către colaboratori externi (ale căror nume sînt menționate în dreptul lor).

Considerăm necesar să atragem atenția asupra faptului că în colecție se află și un număr de 106 exemplare de păsări exotice, colectate de către specialiștii muzeului între anii 1974—1978 în Republica Zair (Africa), aparținînd la 9 ordine, 22 familii și 66 de specii. Dintre acestea 19 sînt preparate sub formă de balguri, iar restul de 87 urmează să fie preparate în vederea expunerii lor, ca piese naturalizate.

Un singur exemplar de *Acrocephalus arundinaceus* aparține speciilor indigene dar el constituie o dovadă a migrației lor în acele zone.

În afara exemplarelor cu un colorit frumos, viu, colectate mai ales în pădurea ecuatorială, merită remarcate cîteva specii granivore, care pe continentul african au o mare importanță prin pagubele imense ce le provoacă în culturi. Cităm printre cele mai cunoscute pe: *Ammaurestes fringilloides* (cinteza-coțofană), *Euplectes hordeacea* (cardinal), *Textor cuculatus* (jandarm-galben), *Quelea cardinalis* (muncitor-cu-gît-roșu).

Catalogul prezintă colecția în ordine sistematică iar pentru a ușura consultarea lucrării s-au întocmit indexuri alfabetice ale denumirilor științifice, ale celor populare și cel al localităților după „Codul biogeografic al României“.

Menționăm că am folosit pentru denumirile populare, acele denumiri ce le-am considerat mai des utilizate pentru speciile respective. Pentru speciile exotice din colecție am utilizat traducerea numirilor populare folosite de Scouteden și de D. Radu.

De asemenea, am întocmit două hărți pentru a facilita consultarea lucrării. O hartă reprezintă punctele de colectare a materialului de pe teritoriul țării noastre, în special în zona bazinului mijlociu al Siretului, folosindu-ne de cartarea geografică din Codul biogeografic al României“. Cea de a doua hartă reprezintă Africa cu principalele locuri de colectare din Republica Zair.

Dăm în continuare lista prescurtărilor din text :

FORME DE PREPARARE

B — balguri	1334 ex.
N — naturalizări	228 ex.
St — sternuri	668 ex.
CP — centuri pelviene	25 ex.
Cr. — cranii	63 ex.
Sc — schelete	10 ex.

NUMELE CELOR CARE AU COLECTAT

G.A. — Gheorghe AIRINEI	9 ex.
P.A. — Petre ARHIRE	1 ex.
V.A. — Vasile ARDELEANU	2 ex.
D.B. — Dumitru BANDEA	1 ex.
N.B. — Nicolae BUJOR	1 ex.
K.B. — Karoly BELLA	10 ex.
M.C. — Mircea CERCEL	7 ex.
V.C. — Vasile CATRINOIU	3 ex.
C.D. — Constantin DOBRIN	3 ex.
G.D. — Gheorghe DIAC	18 ex.
C.G. — Cezar GAMULESCU	63 ex.
G.H. — Gheorghe HULUB	24 ex.
T.H. — Toma HARALAMBIE	5 ex.
G.L. — Gheorghe LUNCANU	1 ex.
I. L. — Ion LUCA	2 ex.
V.L. — Valentin LUPU	4 ex.
D.M. — Dumitru MANEA	1 ex.
G.M. — Gheorghe MIRON	3 ex.
V.M. — Vasile MORARU	1 ex.
C.N. — Constantin NAIMAN	1 ex.
I. P. — Ion PRUTEANU	3 ex.
G.P. — Gheorghe PREDA	1 ex.
V.I.P. — Valentin POPA	3 ex.
V.P. — Vasile PRISECARU	25 ex.
C.R. — Cătălin RANG	1657 ex.
D.R. — Dumitrie RADU	13 ex.
N.R. — Nicolae ROMAN	5 ex.
G.S. — Gheorghe SAVA	1 ex.
V.S. — Vasile STERPU	2 ex.
D.T. — Dumitru TIMARU	7 ex.
T.W. — Tibor WEISZ	1 ex.
I. Z. — Ion ZORILĂ	1 ex.

PREZENTAREA SISTEMATICĂ
A COLECȚIEI DE PĂSĂRI
PROVENIND DIN ROMÂNIA

CLASA AVES

Ordo GAVIIFORMES

Familia GAVIIDAE

1. *Gavia stellata* (Pont.) 1963

Cufundac-gură-roșie

Localitatea	Data	Sex	Colec-tor	Felul prepa-rării	Număr inv.
1	2	3	4	5	6
1. Cotul lui Bursuc (M.Z.06.2)	28.10.1973	♂	C. R.	B., St.	157099/1

2. *Gravia arctica* (L.) 1758

Cufundac-polar

1. Sascut (M.Z.01.4)	17.10.1974	♂	VI. P.	N., St.	157098/1
2. Sascut (M.Z.01.4)	17.10.1974	♀	VI. P.	N., St.	157098/2

Ordo PODICIPEDIFORMES

Familia PODICIPEDIDAE

3. *Podiceps ruficollis* (Pall.) 1764

Corcodel-pitic

1. Gîrleni (L.Z.86.2)	7.01.1971	♂*	C. R.	B.	157159/1
2. Gîrleni (L.Z.86.2)	7.01.1971	♂	C. R.	B.	157159/2
3. Cordoneni (L.Z.98.1)	8.11.1972	♀	C. R.	N., St.	157159/3
4. Lac Gîrleni (L.Z.87.4)	8.12.1972	♂	C. R.	N.	157159/4
5. Lac Bacău I (L.Z.86.4)	9.02.1973	♀	VI. P.	B., St.	157159/5
6. Lac Bacău II (L.Z.95.2)	2.03.1974	♀	I. P.	B.	157159/6
7. Gîrla Morii (L.Z.86.2)	3.01.1979	♂	C. R.	B., St.	157159/7

4. *Podiceps griseigena* (Bodd.) 1783

Corcodel-gît-roșu

1. Prăjești (M.Z.06.2)	25.08.1973	♀	G. M.	B. St.	157158/1
------------------------	------------	---	-------	--------	----------

5. *Podiceps cristatus* (L.) 1758

Corcodel-mare

1. Crișan (N.Y.80.4)	19.09.1972	♀	C. R.	B.	157157/1
2. Crișan (N.Y.80.4)	19.09.1972	♂	C. R.	N., St.	157157/2
3. Crișan (N.Y.80.4)	19.09.1972	♂	C. R.	N.	157157/3
4. Mila 23 (N.Y.60.2)	11.06.1973	♂	C. R.	N., St.	157157/4

* = sex nedeterminat.

Ordo PELECANIFORMES

Familia PHALACROCORACIDAE

6. *Phalacrocorax pygmaeus* (Pall.) 1773

Cormoran-mic

1. Crișan (N.Y.80.4)	20.09.1972	♂	C. R.	N.	157142/1
2. Mila 23 (N.Y.60.2)	11.06.1973	♂	C. R.	N., St.	157142/2
3. Mila 23 (N.Y.60.2)	11.06.1973	♂	C. R.	N., St.	157142/3
4. Filipești (L.Z.98.1)	4.10.1974	♂	C. R.	B., St	157142/4

Familia PELECANIDAE

7. *Pelecanus onocrotalus* L. 1758

Pelican-comun

1. Horgești (M.Z.04.4)	31.11.1973	♂	V. S.	N.	157139/1
------------------------	------------	---	-------	----	----------

Ordo CICONIIFORMES

Familia ARDEIDAE

8. *Botaurus stellaris* (L.) 1758

Buhai-de-baltă

1. Filipești (L.Z.98.1)	27.08.1970	♂	C. R.	B.	157031/1
2. Filipești (L.Z.98.1)	4.10.1971	♀	C. R.	N., St.	157031/2
3. Filipești (L.Z.98.1)	4.10.1971	♂	C. R.	St.	157031/3
4. Filipești (L.Z.98.1)	4.10.1971	♀	C. R.	B.	157031/4
5. Cordoneni (L.Z.98.1)	13.03.1974	♀	T. H.	N., CP	157031/5
6. Cordoneni (L.Z.98.1)	13.03.1974	♀	T. H.	B., St.	157031/6
7. Lunca Curelei (L.Z.94.2)	25.07.1973	♂	C. R.	St.	157031/7
8. Biliștei (M.Y.16.4)	24.08.1973	♀	C. R.	St.	157031/8

9. *Ixobrychus minutus* (L.) 1766

Stîrc-pitic

1. Lunca Curelei (L.Z.94.2)	15.08.1968	♀	C. R.	N.	157106/1
2. Mila 23 (N.Y.60.2)	10.06.1973	♂	C. R.	St.	157106/2
3. Mila 23 (N.Y.60.2)	11.06.1973	♀	C. R.	St.	157106/3
4. Mila 23 (N.Y.60.2)	11.06.1973	♂	C. R.	N., St.	157106/4
5. Dărmănești (L.Z.53.4)	11.08.1973	♀	G. L.	N., St.	157106/5
6. Răcățâu (M.Z.04.4)	11.09.1973	♀	C. R.	B., St.	157106/6

10. *Nycticorax nycticorax* (L.) 1758

Stîrc-de-noapte

1. Crișan (N.Y.80.4)	26.09.1967	♂	C. R.	B.	157127/1
2. Șerbești (L.Z.96.4)	16.08.1966	♂	C. R.	N.	157127/2
3. Lunca Curelei (L.Z.94.2)	15.04.1966	♂	C. R.	N.	157127/3
4. Murighiol (N.X.79.1)	5.06.1972	♂	C. R.	N., St.	157127/4

1	2	3	4	5	6
5. Crișan (N.Y.80.4)	19.09.1972	♂	C. R.	B., St.	157127/5 juv.
6. Crișan (N.Y.80.4)	19.09.1972	♀	C. R.	N., St.	157127/6
7. Mila 23 (N.Y.60.2)	10.06.1973	♂	C. R.	N., St.	157127/7
8. Biliiești (M.Y.16.4)	24.08.1973	♀	C. R.	B.	157127/8
9. Lunca Curelei (L.Z.94.2)	25.07.1973	♂	C. R.	N.	157127/9

11. *Ardeola ralloides* (Scop.) 1769

Stîrc-galben

1. Delta Dunării (N.X.)	10.09.1967	♂	C. R.	N.	157023/1
2. Crișan (N.Y.80.4)	20.09.1972	♀	C. R.	B., St.	157023/4
3. Crișan (N.Y.80.4)	20.09.1972	♂	C. R.	B.	157023/5
4. Crișan (N.Y.80.4)	20.09.1972	♂	C. R.	N.	157023/6
5. Crișan (N.Y.80.4)	20.09.1972	♂	C. R.	N.	157023/7
6. Crișan (N.Y.80.4)	19.09.1972	♂	C. R.	N.	157023/8
7. Mila 23 (N.Y.60.2)	10.06.1973	♀	C. R.	N.	157023/9
8. Mila 23 (N.Y.60.2)	10.06.1973	♀	C. R.	N., St.	157023/10
9. Mila 23 (N.Y.60.2)	11.06.1973	♂	C. R.	St.	157023/11
10. Biliiești (M.Y.16.4)	24.08.1973	♂	C. R.	N., St.	157023/12

12. *Egretta alba* (L.) 1758

Egreta-mare

1. Mila 23 (N.Y.60.2)	10.06.1973	♀	C. R.	N.	157074/1
2. Canal Dunavăț (N.X.77)	1.12.1973	♀	C. R.	N., St.	157074/2
3. Canal Dunavăț (N.X.77)	1.12.1973	♂	C. R.	B., St.	157074/3

13. *Egretta gerzetta* (L.) 1766

Egreta-mică

1. Gura Bohotin (M.A.61.1)	29.08.1971	♂	C. R.	N.	157075/1
2. Lac Istria (N.X.33.4)	2.06.1972	♂	C. R.	N., St.	157075/2
3. Galați (M.Y.83.1)	25.08.1972	♂	C. R.	St.	157075/3
4. Valea Seacă (L.Z.94.2)	24.08.1972	♂	G. D.	N., St.	157075/4
5. Grindul Lupilor (N.X.44)	13.04.1973	♀	C. R.	B., St.	157075/5
6. Mila 23 (N.Y.60.2)	10.06.1973	♂	C. R.	N., St.	157075/6

14. *Ardea cinerea* L. 1758

Stîrc-cenușiu

1. Gura Bohotin (M.A.61.1)	29.08.1971	♂	C. R.	B.	157021/1
2. Gura Bohotin (M.A.61.1)	29.08.1971	♂	C. R.	B.	157021/2
3. Bacău (L.Z.95.2)	25.09.1972	♂	C. R.	N.	157021/3
4. Biliiești (M.Y.16.4)	24.08.1973	♀	C. R.	N., St.	157021/4

15. *Ardea purpurea* L. 1766

Stîrc-roșu

1. Crișan (N.Y.80.4)	18.09.1972	♀	C. R.	B., St.	157022/4
2. Crișan (N.Y.80.4)	18.09.1972	♀	C. R.	B.	157022/5
3. Grindul Lupilor (N.X.44)	13.04.1973	♀	C. R.	N.	157022/6
4. Grindul Lupilor (N.X.44)	12.04.1973	♀	C. R.	N., St., CP.	157022/7

1	2	3	4	5	6
5. Mila 23 (N.Y.60.2)	10.06.1973	♀	C. R.	N., St., CP.	157022/8
6. Biliști (M.Y.16.4)	24.08.1973	♀	C. R.	B., St.	157022/9

Familia CICONIIDAE

16. *Ciconia ciconia* (L.) 1766

Barză-albă

1. Odobești (M.Z.06.4)	18.08.1972	♂	V. P.	B., St.	157050/1
2. Plaiul Ciungetului (L.Z.91.3)	28.04.1973	♂	C. R.	N.	157050/2
3. Gîrleni (L.Z.86.2)	25.09.1978	♂	C. R.	N.	157050/3

17. *Ciconia nigra* (L.) 1758

Barză-neagră

1. Lunca Răcătău (M.Z.04.4)	15.09.1978	♀	D. M.	B.	157205/1
2. Măgura—Bacău (L.Z.95.2)	30.08.1979	♂	M. C.	B.	157205/2

Familia THRESKIORNITIDAE

18. *Plegadis falcinellus* (L.) 1766

Țigănuș

1. Murighiol (N.Y.79.1)	30.09.1968	♂	C. R.	N.	157155/1
2. Mila 23 (N.Y.60.2)	10.06.1973	♀	C. R.	St., CP.	157155/4
3. Mila 23 (N.Y.60.2)	10.06.1973	♂	C. R.	N., St., CP.	157155/5
4. Mila 23 (N.Y.60.2)	10.06.1973	♂	C. R.	N., St., CP.	157155/6
5. Mila 23 (N.Y.60.2)	10.06.1973	♂	C. R.	N., St., CP.	157155/7

Ordo ANSERIFORMES

Familia ANATIDAE

19. *Branta ruficollis* (Pall.) 1769

Gîscă-git-roșu

1. Oituz (L.Z.72.1)	10.10.1974	♂	C. N.	N., St.	157032/1
---------------------	------------	---	-------	---------	----------

20. *Anser anser* (Swinhoe) 1871

Gîscă-de-vară

1. Canal Dunavăț (N.X.77)	16.08.1979	♂	M. C.	B.	157217/1
---------------------------	------------	---	-------	----	----------

21. *Anser fabalis* (Lath.) 1787

Gîscă-de-semănătură

1. Fălticeni (L.A.45.4)	30.05.1973	♂	—	N.	157211/1
-------------------------	------------	---	---	----	----------

22. *Cygnus cygnus* (L.) 1758

Lebădă-de-iarnă

1. Canal Dunavăț (N.X.77)	1.12.1973	♂	N. R.	N., St.	157065/1
2. Canal Dunavăț (N.X.77)	1.12.1973	♂	G. H.	N.	157065/2
3. Istria (N.X.33.4)	23.12.1975	♂	C. G.	B.	157065/3

23. *Tadorna tadorna* (L.) 1758

Călifar-alb

1. Lac Istria (N.X.33.4)	4.06.1972	♂	C. R.	N., St.	157185/1
2. Grindul Lupilor (N.X.44)	14.04.1973	♂	C. R.	St., CP., N.	157185/2

24. *Anas platyrhynchos* L., 1758

Rață-mare

1. Filipești (L.Z.98.1)	16.08.1971	♀	T. V.	B.	157011/1
2. Filipești (L.Z.98.1)	18.08.1971	♀	C. R.	B.	157011/2
3. Lac Gîrleni (L.Z.87.4)	11.02.1972	♀	C. R.	N., St.	157011/3
4. Lac Gîrleni (L.Z.87.4)	11.02.1972	♂	C. R.	St.	157011/4
5. Lac Gîrleni (L.Z.87.4)	11.02.1972	♀	C. R.	N., St.	157011/5
6. Crișan (N.Y.80.4)	20.09.1972	♀	C. R.	B.	157011/6
7. Lac Bacău I (L.Z.86.4)	9.02.1972	♂	C. R.	Cr.	157011/7
8. Bîliești (M.Y.16.4)	24.08.1973	♀	G. H.	N.	157011/8 pull.
9. Bîliești (M.Y.16.4)	24.08.1973	♂	G. H.	N.	157011/9 pull.
10. Bîliești (M.Y.16.4)	24.08.1973	♂	G. H.	N.	157011/10 pull.
11. Bîliești (M.Y.16.4)	24.08.1973	♂	G. H.	N.	157011/11 pull.
12. Faraoani (L.Z.94.1)	2.12.1978	♂	C. R.	N.	157011/12
13. Gîrla Morii (L.Z.86.2)	3.01.1979	♂	C. R.	B.	157011/14

25. *Anas crecca* L., 1758

Sarselă-de-iarnă

1. Filipești (L.Z.98.1)	17.08.1971	♀	C. R.	B.	157010/1
2. Gîrla Morii (L.Z.86.2)	2.02.1972	♂	C. R.	N., St.	157010/2
3. Gîrla Morii (L.Z.86.2)	2.02.1972	♂	C. R.	St.	157010/3
4. Gîrla Morii (L.Z.86.2)	2.02.1972	♂	C. R.	St.	157010/4
5. Lac Bacău I (L.Z.86.4)	11.02.1972	♂	C. R.	B., St.	157010/5
6. Crișan (N.Y.80.4)	20.09.1972	♀	C. R.	B.	157010/6
7. Gîrleni (L.Z.87.4)	30.11.1972	♀	C. R.	B., St.	157010/7
8. Filipești (L.Z.98.1)	15.08.1973	♀	C. R.	N., St.	157010/8
9. Răcătău (M.Z.04.4)	11.09.1973	♀	C. R.	N., St.	157010/9
10. Lac Bacău II (L.Z.95.2)	27.01.1974	♂	G. A.	St.	157010/10
11. Lac Bacău II (L.Z.95.2)	27.01.1974	♂	G. A.	St.	157010/11
12. Filipești (L.Z.98.1)	19.02.1974	♂	C. R.	St.	157010/12
13. Lac Gîrleni (L.Z.86.2)	26.02.1974	♀	C. R.	B., St.	157010/13

26. *Anas strepera* L., 1758

Rață-pestriță

1. Crișan (N.Y.80.4)	20.09.1972	♀	C. R.	B.	157013/1
2. Crișan (N.Y.80.4)	20.09.1972	♀	C. R.	N.	157013/2

1	2	3	4	5	6
<i>27. Anas penelope</i> L., 1758					
					Rață-fluierătoare
1. Lunca Curelei (L.Z.94.2)	9.03.1974	♂	I. P.	N.	90693/1
<i>28. Anas acuta</i> L., 1758					
					Rață-sulițar
1. Fundul-Bogdan (L.Z.95.4)	18.10.1964	♀	C. R.	B.	157008/1 juv.
2. Filipești (L.Z.98.1)	24.02.1974	♂	I. L.	N.	157008/2
3. Filipești (L.Z.98.1)	25.03.1974	♂	T. H.	N., St.	157008/3
4. Prăjești (M.Z.06.2)	29.03.1974	♀	G. D.	N., St.	157008/4
<i>29. Anas querquedula</i> L., 1758					
					Sarselă-de-vară
1. Filipești (L.Z.98.1)	16.08.1971	♀	C. R.	B.	157012/1
2. Filipești (L.Z.98.1)	25.03.1974	♂	C. R.	B., St.	157012/6
3. Lac Bacău I (L.Z.86.4)	26.03.1974	♂	C. R.	St.	157012/7
4. Filipești (L.Z.98.1)	28.03.1974	♂	C. R.	N., St.	157012/8
5. Lac Bacău II (L.Z.95.2)	7.04.1974	♂	D. T.	B.	157012/9
6. Sascut (M.Z.01.4)	27.03.1977	♀	C. G.	B., St.	157012/10
<i>30. Anas clypeata</i> L., 1758					
					Rață-lingurar
1. Crișan (N.Y.80.4)	20.09.1972	♀	C. R.	N.	157009/1
<i>31. Aythya ferina</i> (L.) 1758					
					Rață-cap-castaniu
1. Gorgova (N.Y.60.2)	5.10.1967	♀	C. R.	N.	157027/1
2. Crișan (N.Y.80.4)	20.09.1972	♂	C. R.	N.	157027/2
3. Crișan (N.Y.80.4)	20.09.1972	♀	C. R.	N.	157027/3
4. Canal Dunavăț (N.Y.77)	1.12.1973	♂	N. R.	N., St.	157027/4
<i>32. Aythya nyroca</i> (Güldenst.) 1770					
					Rață-roșie
1. Crișan (N.Y.80.4)	20.09.1972	♀	C. R.	B.	157029/1
2. Crișan (N.Y.80.4)	20.09.1972	♀	C. R.	B.	157029/2
3. Crișan (N.Y.80.4)	20.09.1972	♀	C. R.	B.	157029/3
4. Crișan (N.Y.80.4)	20.09.1972	♀	C. R.	B.	157029/4
5. Crișan (N.Y.80.4)	20.09.1972	♂	C. R.	B.	157029/5
6. Crișan (N.Y.80.4)	20.09.1972	♂	C. R.	B.	157029/6
7. Crișan (N.Y.80.4)	20.09.1972	♂	C. R.	B.	157029/7
8. Crișan (N.Y.80.4)	20.09.1972	♀	C. R.	B.	157029/8
9. Crișan (N.Y.80.4)	20.09.1972	♀	C. R.	B.	157029/9
10. Crișan (N.Y.80.4)	20.09.1972	♂	C. R.	B.	157029/10
11. Crișan (N.Y.80.4)	20.09.1972	♂	C. R.	B.	157029/11
12. Crișan (N.Y.80.4)	20.09.1972	♂	C. R.	B.	157029/12

1	2	3	4	5	6
13. Crişan (N.Y.80.4)	20.09.1972	♂	C. R.	B.	157029/13
14. Crişan (N.Y.80.4)	20.09.1972	♂	C. R.	N.	157029/14
15. Crişan (N.Y.80.4)	20.09.1972	♂	C. R.	N.	157029/16
16. Crişan (N.Y.80.4)	20.09.1972	♂	C. R.	N.	157029/17
17. Crişan (N.Y.80.4)	20.09.1972	♂	C. R.	N.	157029/18
18. Corduneni (L.Z.98.1)	23.03.1974	♂	G. P.	N., St.	157029/19

33. *Aythya fuligula* (L.) 1758

Raţă-moţată

1. Canal Dunavăt (N.X.77)	1.12.1973	♂	N. R.	N., St.	157028/1
2. Canal Dunavăt (N.X.77)	1.12.1973	♂	N. R.	B., St.	157028/2

34. *Mergus merganser* L., 1758

Ferestraş-mare

1. Lunca Curelei (L.Z.94.2)	1.11.1963	♂	—	N.	157120/1
2. Izvoare-Bacău (L.Z.95.2)	21.02.1975	♂	C. R.	St.	157120/2

Ordo FALCONIFORMES

Familia ACCIPITRIDAE

35. *Pernis apivorus* (L.) 1758

Viespar

1. Hemeiuşi (L.Z.86.4)	15.07.1971	♂	C. R.	N.	157141/1
2. Bereşti-Bistriţa (L.Z.87.4)	18.07.1973	♂	I. P.	B.	157141/2

36. *Accipiter gentilis* (L.) 1758

Uliu-porumbar

1. Dărmăneşti (L.Z.53.4)	3.02.1973	♂	C. R.	St.	157001/2
2. Hemeiuşi (L.Z.86.4)	3.04.1973	♂	G. P.	N., St.	157001/3

37. *Accipiter ntsus* (L.) 1758

Uliu-păsărar

1. Boloşaniş (L.Z.26.3)	24.07.1968	♂	C. R.	B.	157002/1
2. Răchitoasa (M.Z.24.4)	25.03.1979	♂	C. R.	B.	157002/2
3. Popu-Glăvăneşti (M.Z.32.1)	7.04.1979	♂	C. R.	Cr., St.	157002/3

38. *Buteo lagopus* (Pont.) 1763

Şorecar-încălţat

1. pād. Satu Nou (M.Z.05.2)	27.01.1968	♂	C. R.	B.	157034/1
2. pād. Satu Nou (M.Z.05.2)	27.01.1966	♂	C. R.	B.	157034/2
3. Botoşani (L.A.78.2)	6.01.1974	♀	G. H.	N., St.	157034/3
4. Botoşani (L.A.78.2)	6.01.1974	♂	G. H.	N., St.	157034/4

39. *Buteo buteo* (L.) 1758

Șorecar-comun

1. Lunca Cărelei (L.Z.94.2)	15.10.1962	♂	C. R.	B.	157033/1
2. Lunca Cărelei (L.Z.94.2)	14.12.1966	♂	C. R.	B.	157033/2
3. Valea Frumoasei (L.Z.66.4)	12.07.1972	♀	C. R.	St.	157033/3
4. Valea Frumoasei (L.Z.66.4)	12.07.1972	♀	C. R.	B., St.	157033/4
5. Valea Frumoasei (L.Z.66.4)	14.07.1972	♂	C. R.	N., St.	157033/5
6. Valea Frumoasei (L.Z.66.4)	14.07.1972	♂	C. R.	B., St.	157033/6
7. Hemeiuși (L.Z.86.4)	13.07.1972	♂	C. R.	B., St.	157033/7
8. Agapia (L.A.42.4)	25.03.1973	♂	C. R.	N., St.	157033/8
9. Pincești (M.Z.03.3)	9.05.1973	♀	C. R.	St.	157033/9
10. Bălțătești (L.A.42.3)	2.01.1974	♀	V. P.	St.	157033/10
11. Orbeni (M.Z.02.2)	13.03.1974	♀	G. D.	N., St.	157033/11
12. Răchitoasa (M.Z.24.4)	21.03.1979	♂	I. Z.	N., St.	157033/12

40. *Hieraetus pennatus* (Gmel.) 1788

Acvilă-pitică

1. Coroieta (M.Z.06.2)	11.06.1976	♀	D. B.	B.	157102/1
------------------------	------------	---	-------	----	----------

41. *Aquila clanga* Pall.1811

Acvilă-țipătoare-mare

1. Secuieni (M.Z.06.4)	2.05.1970	♂	I. S.	B.	157018/1
------------------------	-----------	---	-------	----	----------

42. *Aquila pomarina* Ch. L. Brehm 1831

Acvilă-țipătoare-mică

1. V. Vișinului (L.A.45.4)	15.08.1971	♂	—	N.	157020/1
----------------------------	------------	---	---	----	----------

43. *Aquila heliaca* Savigny 1809

Acvilă-de-cîmp

1. Fălticeni (L.A.45.4)	30.08.1962	♂	—	N.	157019/1
-------------------------	------------	---	---	----	----------

44. *Circus cyaneus* (L.) 1758

Herete-vînăt

1. Filipești (L.Z.98.1)	8.11.1968	♀	C. R.	N.	157053/1
2. Filipești (L.Z.98.1)	3.11.1975	♂	G. H.	B., St.	157053/2

45. *Circus aeruginosus* (L.) 1758

Herete-de-stuf

1. Crișan (N.Y.80.4)	20.09.1974	♂	C. R.	B.	157052/1
2. Balta Plopu (N.Y.30.3)	15.08.1974	♀	G. H.	St.	157052/2

Familia FALCONIDAE

46. *Falco cherrug* Kleinschm. 1939

Șoim-dunărean

1. Mahmudia (N.X.69.2)	5.06.1968	♂	C. R.	B.	157083/1
------------------------	-----------	---	-------	----	----------

47. *Falco peregrinus* Tunst. 1771

Șoim-călător

1. Fălticeni (L.A.45.4)	30.05.1973	♂	—	N.	157212/1
-------------------------	------------	---	---	----	----------

48. *Falco subbuteo* L. 1758

Șoimul-rîndunelelor

1. Adjud (M.Z.10.2)	4.05.1965	♂	C. R.	B.	157085/1
2. Izv. Berheciului (M.Z.16.3)	17.09.1972	♀	C. R.	B., St.	157085/2
3. Răcătău (M.Z.04.4)	23.09.1973	♀	C. R.	B., St.	157085/3
4. Lac Bacău I (L.Z.86.4)	17.04.1974	♀	C. R.	B., St.	157085/4
5. Lunca Curelei (L.Z.94.2)	19.08.1974	♂	G. D.	B.	157085/5

49. *Falco columbarius* Pallas 1773

Șoim-de-iarnă

1. Crișan (N.Y.80.4)	18.09.1972	♀	C. R.	N.	157084/1
----------------------	------------	---	-------	----	----------

50. *Falco vespertinus* L., 1766

Vinturel-de-seară

1. Lunca Curelei (L.Z.94.2)	4.05.1966	♂	C. R.	B.	157087/1
-----------------------------	-----------	---	-------	----	----------

51. *Falco tinnunculus* L., 1758

Vinturel-roșu

1. Lunca Curelei (L.Z.94.2)	15.08.1965	♂	C. R.	B.	157086/1
2. Adjud (M.Z.10.2)	19.05.1967	♂	C. R.	B.	157086/2
3. Bacău (L.Z.95.2)	4.07.1967	♂	C. R.	B.	157086/3
4. Bacău (L.Z.95.2)	4.07.1967	♂	C. R.	B.	157086/4
5. Rogoaza (M.Z.11.3)	8.03.1973	♀	G. D.	N., St.	157086/5
6. Scărișoara (M.Z.11.3)	21.03.1973	♀	G. D.	B.	157086/6

Ordo GALLIFORMES

Familia TETRAONIDAE

52. *Tetrastes bonasia* (L.) 1758

Ieruncă

1. Dofteana (L.Z.63.1)	14.11.1973	♀	G. M.	N., St.	157187/2
2. Coțofănești (L.Z.91.3)	25.11.1971	♀	C. R.	St.	157187/1

53. *Tetrao urogallus*

Cocoş-de-munte

1. Nemira (L.Z.53.4)	26.04.1972	♂	C. R.	N., St.	157186/5
2. Nemira (L.Z.53.4)	27.04.1972	♂	C. R.	St.	157186/6
3. Nemira (L.Z.53.4)	27.04.1972	♂	C. R.	B., St.	157186/7
4. Țiganca (L.Z.63.1)	29.04.1972	♂	C. R.	St.	157186/8
5. Țiganca (L.Z.63.1)	20.04.1972	♂	C. R.	St.	157186/9
6. Țiganca (L.Z.63.1)	30.04.1972	♂	C. R.	N., St.	157186/11
7. Tărhăuș-Făget (L.Z.26.3)	18.04.1973	♂	M. C.	St.	157186/12
8. Nemira (L.Z.53.4)	28.04.1973	♀	C. G.	St.	157186/14
9. Șoiu (L.Z.12.4)	14.05.1973	♀	C. G.	St.	157186/15
10. Șoiu (L.Z.12.4)	14.05.1973	♀	C. G.	St.	157186/16
11. Șandru (L.Z.51.4)	1.05.1979	♂	C. R.	B., St.	157186/17
12. Șandru (L.Z.51.4)	1.05.1979	♂	C. R.	B., St.	157186/18
13. Șandru (L.Z.51.4)	1.05.1979	♂	C. R.	St.	157186/19

Familia PHASIANIDAE

54. *Perdix perdix* (L.) 1758

Potîrniche

1. Corduneni (L.Z.98.1)	3.11.1963	♀	C. R.	B.	157140/1
2. Corduneni (L.Z.98.1)	3.11.1963	♀	C. R.	B.	157140/2
3. Răchitoasa (M.Z.24.4)	23.12.1971	♀	C. R.	B., St.	157140/3
4. Corduneni (L.Z.98.1)	3.11.1972	♂	C. R.	N., St.	157140/4
5. Dig Faraoni (L.Z.94.1)	25.10.1972	♂	C. R.	Sc.	157140/5
6. Cotul lui Bursuc (M.Z.06.2)	8.11.1972	♀	C. R.	Cr.	157140/6
7. Cotul lui Bursuc (M.Z.06.2)	8.11.1972	♂	C. R.	Cr.	157140/7
8. Lilioci (L.Z.86.4)	18.11.1972	♂	C. R.	St.	157140/8
9. Fundul Stuhuleț (M.Z.05.2)	4.04.1973	♂	C. R.	Sc.	157140/9
10. Pîncești (M.Z.03.3)	2.05.1973	♀	C. R.	St.	157140/10
11. Pîncești (M.Z.03.3)	2.05.1973	♂	C. R.	N., St.	157140/11
12. Diguri Faraoni (L.Z.94.1)	28.02.1974	♀	C. R.	B.	157140/12
13. Corduneni (L.Z.98.1)	23.03.1974	♀	C. R.	B.	157140/12
14. Corduneni (L.Z.98.1)	23.03.1974	♀	C. R.	B.	157140/14
15. Corduneni (L.Z.98.1)	23.03.1974	♀	C. R.	B.	157140/15
16. Praja (M.Z.23.3)	9.01.1976	♀	C. R.	N., St.	157140/16
17. Praja (M.Z.23.3)	9.01.1976	♂	C. R.	N., St.	157140/17
18. Lunca Răcătău (M.Z.04.4)	16.01.1976	♀	C. R.	N.	157140/18
19. Miercurea Ciuc (L.Z.03.4)	31.01.1976	♀	V. C.	N.	157140/19
20. Traian (M.Z.06.2)	6.02.1976	♀	C. G.	N., St.	157140/20

55. *Coturnix coturnix* (L.) 1758

Prepeleța

1. Cotul lui Bursuc (M.Z.06.2)	12.11.1972	♀	C. R.	B., St.	157062/1
2. Bahna (L.Z.94.2)	1.03.1979	♂	C. R.	B., St.	157062/2

56. *Phasianus colchicus* L., 1758

Fazan

1. Glăvănești (M.Z.32.1)	15.11.1973	♀	C. R.	N.	157208/1
2. Glăvănești (M.Z.32.1)	15.11.1973	♀	C. R.	N., St.	157208/2
3. Răchitoasa (M.Z.24.4)	20.02.1976	♀	C. D.	N.	157208/3

1	2	3	4	5	6
4. Răchitoasa (M.Z.24.4)	20.02.1976	♂	C. D.	N.	157208/4
5. Răchitoasa (M.Z.24.4)	20.02.1976	♂	C. D.	N., St.	157208/5
6. Răchitoasa (M.Z.24.4)	13.02.1976	♂	V. L.	N.	157208/6
7. Dămieniști (L.Z.97.4)	2.01.1979	♀	C. R.	B., St.	157208/8

Ordo GRUIFORMES

Familia GRUIDAE

57. *Grus grus* (L.) 1758

Cocor-mare

1. Mărgineni (L.Z.86.3)	20.11.1974	♀	I. L.	St.	157207/2
-------------------------	------------	---	-------	-----	----------

Familia RALLIDAE

58. *Rallus aquaticus* L., 1758

Cirstei-de-baltă

1. Filipești (L.Z.98.1)	20.08.1965	♂	C. R.	B.	157165/1
2. Bacău (L.Z.95.2)	10.11.1967	♂	C. R.	B.	157165/2
3. Filipești (L.Z.98.1)	16.08.1971	♂	C. R.	B.	157165/3
4. Filipești (L.Z.98.1)	16.08.1971	♀	C. R.	B.	157165/4
5. Filipești (L.Z.98.1)	27.08.1970	♂	C. R.	N.	157165/5
6. Gîria Morii (L.Z.86.2)	2.02.1972	♂	C. R.	B., St.	157165/6
7. Filipești (L.Z.98.1)	23.08.1972	♂	C. G.	B., St.	157165/7
8. Filipești (L.Z.98.1)	23.08.1972	♀	C. G.	B., St.	157165/8
9. Filipești (L.Z.98.1)	23.08.1972	♂	C. G.	B., St.	157165/9
10. Crișan (N.Y.80.4)	20.09.1972	♂	C. R.	N.	157165/10
11. Filipești (L.Z.98.1)	14.08.1973	♂	C. R.	N.	157165/11
12. Schineni (L.Z.96.4)	15.09.1973	♀	C. R.	N.	157165/12
13. Sascut (M.Z.01.4)	27.03.1977	♀	C. R.	B.	157165/13

59. *Porzana porzana* (L.) 1758

Crestet-pestriț

1. Holt (L.Z.95.4)	21.04.1966	♂	C. R.	B.	157161/1
2. Filipești (L.Z.98.1)	16.08.1971	♂	C. G.	B.	157161/2
3. Filipești (L.Z.98.1)	23.08.1972	♀	C. R.	B., St.	157161/3
4. Filipești (L.Z.98.1)	23.08.1972	♂	C. R.	B., St.	157161/4
5. Filipești (L.Z.98.1)	31.08.1972	♂	C. G.	B., St.	157161/5
6. Filipești (L.Z.98.1)	8.09.1972	♂	C. R.	B., St.	157161/6

60. *Porzana parva* (Scop.) 1769

Crestet-cenușiu

1. Adjud (M.Z.10.2)	17.09.1968	♀	C. R.	B.	157160/1
2. Adjud (M.Z.10.2)	17.09.1968	♂	C. R.	B.	157160/2
3. Adjud (M.Z.10.2)	17.09.1968	♂	C. R.	B.	157160/3
4. Filipești (L.Z.98.1)	25.03.1974	♀	C. G.	B.	157160/4
5. Săucești (L.Z.96.4)	21.08.1979	♂	C. R.	B.	157160/5

61. *Crex crex* (L.) 1758

Cirstei-de-cimp

1. Slatina (L.Z.86.3)	13.05.1968	♂	C. R.	B.	157063/1
-----------------------	------------	---	-------	----	----------

62. *Gallinula chloropus* (L.)

Găinușă-de-baltă

1. Filipești (L.Z.98.1)	20.08.1965	♂	C. R.	N.	157096/1
2. Prăjești (M.Z.06.2)	25.08.1973	♂	C. R.	B.	157096/2
3. Sascut (M.Z.01.4)	27.03.1977	♀	C. G.	B.	157096/3

63. *Fulica atra* L., 1758

Lișiță

1. Gîrleni (L.Z.86.2)	11.02.1972	♀	C. R.	St.	157090/1
2. Gîrleni (L.Z.86.2)	11.02.1972	♂	C. R.	St.	157090/2
3. Gîrleni (L.Z.86.2)	11.02.1972	♀	C. R.	Sc.	157090/3
4. Crișan (N.Y.80.4)	19.09.1972	♂	C. R.	B.	157090/4
5. Crișan (N.Y.80.4)	19.09.1972	♀	C. R.	B.	157090/5
6. Crișan (N.Y.80.4)	19.09.1972	♀	C. R.	B.	157090/6
7. Crișan (N.Y.80.4)	19.09.1972	♀	C. R.	B.	157090/7
8. Crișan (N.Y.80.4)	19.09.1972	♂	C. R.	B.	157090/8
9. Crișan (N.Y.80.4)	19.09.1972	♂	C. R.	N.	157090/9
10. Crișan (N.Y.80.4)	19.09.1972	♀	C. R.	B.	157090/10
11. Crișan (N.Y.80.4)	19.09.1972	♂	C. R.	B.	157090/11
12. Crișan (N.Y.80.4)	19.09.1972	♂	C. R.	N.	157090/12
13. Lac Bacău I (L.Z.86.4)	19.09.1972	♀	C. G.	N.	157090/13

Familia OTIDIDAE

64. *Chlamydotis undulata macqueenii* (Gray) 1832

Dropie-gulerată

1. päd. Ceapa-Buhuși (L.Z.77.4)	26.12.1964	♂	—	N.	157054/1
---------------------------------	------------	---	---	----	----------

Orto **CHARADRIIFORMES**

Familia CHARADRIIDAE

65. *Charadrius dubius* Gmel., 1789

Prundăraș-gulerat-mic

1. Bacău (L.Z.95.2)	15.08.1963	♂	C. R.	B.	157047/1
2. Bacău (L.Z.95.2)	15.08.1963	♂	C. R.	B.	157047/2
3. Lac Bacău II (L.Z.95.2)	16.05.1967	♂	C. R.	B.	157047/3
4. Lac Bacău II (L.Z.95.2)	16.05.1967	♂	C. R.	B.	157047/4
5. Lac Bacău II (L.Z.95.2)	24.03.1975	♂	C. R.	B.	157047/5

66. *Charadrius alexandrinus* L., 1758

Prundăraș-de-sărătură

1. Lac Istria (N.X.33.4)	2.06.1972	♂	C. R.	N., St.	157046/1
2. Grindul Lupilor (N.X.44)	13.04.1973	♂	C. R.	N., St.	157046/2
3. Mamaia (N.W.29.3)	11.04.1973	♂	C. R.	B., St., CP	157046/3

67. *Pluvialis apricaria* (Ch. L. Brehm) 1831

Ploier-auriu

1. Istria-Sinoe (N.X.33.4)	18.10.1969	♂	C. R.	N.	157156/1
2. Răcătău (M.Z.04.4)	18.03.1977	♂	V. A.	B.	157156/2

68. *Vanellus vanellus* (L.) 1758

Nagiț

1. Lunca Curelei (L.Z.94.2)	10.09.1963	♂	C. R.	B.	157204/1
2. Lac Bacău II (L.Z.95.2)	16.02.1967	♂	C. R.	B.	157204/2
3. Lac Bacău II (L.Z.95.2)	16.05.1972	♀	C. R.	B.	157204/3
4. Filipești (L.Z.98.1)	18.08.1971	♀	C. R.	B.	157204/4
5. Filipești (L.Z.98.1)	18.08.1971	♀	C. R.	B.	157204/5
6. Filipești (L.Z.98.1)	18.08.1971	♂	C. R.	B.	157204/6
7. Crișan (N.Y.80.4)	20.09.1972	♂	C. R.	B.	157204/8
8. Onești (L.Z.81.1)	21.03.1973	♂	K. B.	N., St.	157204/9
9. Corduneni (L.Z.98.1)	8.11.1972	♂	C. R.	St.	157204/10
10. Răcătău (M.Z.04.4)	22.03.1973	♂	C. R.	N., St.	157204/11
11. Grindul Lupilor (N.X.34.2)	13.04.1973	♂	C. R.	B., St.	157204/12
12. Grindul Lupilor (N.X.34.2)	13.04.1973	♂	C. R.	B., St.	157204/13
13. Hemeiuși (L.Z.86.4)	23.03.1974	♀	C. R.	B., St.	157204/15
14. Burdusaci (M.Z.24.4)	7.04.1979	♂	C. R.	B., St.	157204/16
15. Diguri-Faraoani (L.Z.94.1)	16.08.1979	♀	C. R.	B., St.	157204/17

Familia SCOLOPACIDE

69. *Calidris minuta* (Leisl.) 1812

Fugaci-mic

1. Filipești (L.Z.98.1)	31.08.1972	♂	C. G.	B., St.	157037/1
2. Portița (N.X.55.3)	12.08.1979	♀	C. R.	B., St.	157037/2

70. *Calidris temminckii* (Leisl.) 1812

Fugaci-pitic

1. Prundu-Costei (L.Z.96.4)	18.08.1966	♂	C. R.	B.	157038/1
-----------------------------	------------	---	-------	----	----------

71. *Calidris alpina* (L.) 1758

Fugaci-de-țârm

1. Istria (N.X.33.4)	3.06.1972	♂	C. R.	B.	157036/1
2. Istria (N.X.33.4)	3.06.1972	♂	C. R.	B.	157036/2
3. Balta Plopu (M.Y.30.3)	15.08.1974	♂	C. R.	B., St.	157036/3

72. *Calidris alba* (Pall.) 1764

Nisipar

1. Mamaia (N.W.29.3)	11.04.1973	♀	C. R.	B., St.	157035/1
2. Mamaia (N.W.29.3)	11.04.1973	♂	V. P.	N., CP.	157035/2
3. Mamaia (N.W.29.3)	11.04.1973	♀	V. P.	N., St., CP.	157035/3
4. Mamaia (N.W.29.3)	11.04.1973	♀	V. P.	B., St., CP.	157035/4
5. Mamaia (N.W.29.3)	11.04.1973	♀	V. P.	B., St., CP.	157035/5
6. Mamaia (N.W.29.3)	11.04.1973	♀	C. R.	B., CP.	157035/6
7. Mamaia (N.W.29.3)	11.04.1973	♂	C. R.	B., St., CP.	157035/7

73. *Philomachus pugnax* (L.) 1758

Bătăuș

1. Filipești (L.Z.98.1)	18.08.1971	♀	C. R.	B.	157144/1
2. Filipești (L.Z.98.1)	18.08.1971	♀	C. R.	B.	157144/2
3. Filipești (L.Z.98.1)	18.08.1971	♀	C. R.	B.	157144/3
4. Filipești (L.Z.98.1)	3.10.1972	♀	C. R.	B.	157144/4
5. Filipești (L.Z.98.1)	3.10.1972	♂	C. R.	B.	157144/5
6. Filipești (L.Z.98.1)	3.10.1972	♂	C. R.	B.	157144/6
7. Filipești (L.Z.98.1)	3.10.1972	♂	C. R.	N., St.	157144/7
8. Filipești (L.Z.98.1)	3.10.1972	♀	C. R.	N.	157144/8
9. Filipești (L.Z.98.1)	12.04.1973	♀	C. R.	B., St.	157144/9
10. Filipești (L.Z.98.1)	19.04.1974	♀	C. G.	B., St.	157144/10
11. Balta Plopu (M.Y.30.3)	15.08.1974	♀	C. G.	B., St.	157144/11
12. Balta Plopu (M.Y.30.3)	15.08.1974	♀	G. H.	B., St.	157144/12
13. Balta Plopu (M.Y.30.3)	15.08.1974	♀	C. G.	B., St.	157144/13
14. Balta Plopu (M.Y.30.3)	15.08.1974	♀	K. B.	B., St.	157144/14

74. *Limicola falcinellus* (Pont.) 1763

Prundăraș-de-nămol

1. Filipești (L.Z.98.1)	27.08.1970	♂	C. R.	B.	157114/1
2. Filipești (L.Z.98.1)	2.08.1972	♂	C. R.	B., St.	157114/2

75. *Tringa erythropus* (Pall.) 1764

Fluierar-negru

1. Filipești (L.Z.98.1)	19.08.1972	♂	C. R.	B., St.	157189/1
2. Filipești (L.Z.98.1)	31.08.1972	♂	C. R.	B., St.	157189/2
3. Istria (N.X.33.4)	12.04.1973	♀	C. R.	N. St.	157189/3
4. Istria (N.X.33.4)	12.04.1973	♂	C. R.	B., CP.	157189/4
5. Balta Plopu (M.Y.30.3)	15.08.1974	♀	C. R.	B., St.	157189/5

76. *Tringa totanus* (L.) 1758

Fluierar-picior-roșu

1. Grindul Lupilor (N.X.44)	13.04.1973	♀	C. R.	B., St.	157195/2
2. Filipești (L.Z.98.1)	25.03.1974	♀	T. H.	N., St., CP.	157195/3
3. Balta Plopu (M.Y.30.3)	15.08.1974	♀	K. B.	B., St.	157195/4

77. *Tringa stagnatilis* (Bechst.) 1803

Fluierar-de-lac

1. Lac Bacău II (L.Z.95.2)	21.07.1971	♂	C. R.	B.	157194/1
----------------------------	------------	---	-------	----	----------

78. *Tringa nebularia* (Günn.) 1767

Fluierar-picior-verde

1. Lac Bacău II (L.Z.95.2)	5.08.1967	♂	C. R.	B.	157192/1
2. Lac Bacău II (L.Z.95.2)	21.08.1968	♂	C. R.	B.	157192/2
3. Cordoneni (L.Z.98.1)	15.08.1971	♂	C. R.	B.	157192/3
4. Ungheni (M.A.53.3)	30.08.1971	♂	C. R.	B.	157192/4
5. Istria (N.X.33.4)	12.04.1973	♂	C. R.	N., CP.	157192/5
6. Balta Plopu (M.Y.30.3)	15.08.1974	♂	K. B.	B., St.	157192/6

79. *Tringa ochropus* L., 1758

Fluierar-de-zăvoi

1. Holt (L.Z.95.4)	15.09.1966	♂	C. R.	B.	157193/1
2. Filipești (L.Z.98.1)	19.08.1972	♀	C. R.	B., St.	157193/2
3. Comănești (L.Z.54.3)	14.02.1976	♀	V. C.	St.	157193/3
4. Filipești (L.Z.98.1)	29.08.1978	♂	C. R.	N., St.	157193/5

80. *Tringa glareola* L. 1758

Fluierar-de-mlaștină

1. Filipești (L.Z.98.1)	27.08.1970	♂	C. R.	B.	157190/1
2. Filipești (L.Z.98.1)	19.08.1972	♂	C. R.	B., St.	157190/2
3. Filipești (L.Z.98.1)	19.08.1972	♀	C. R.	B., St.	157190/3 juv.
4. Filipești (L.Z.98.1)	19.08.1972	♂	C. R.	B., St.	157190/4
5. Filipești (L.Z.98.1)	19.08.1972	♀	C. R.	B., St.	157190/5
6. Filipești (L.Z.98.1)	19.03.1972	♂	C. R.	B., St.	157190/6
7. Filipești (L.Z.98.1)	19.08.1972	♂	C. G.	B., St.	157190/7
8. Filipești (L.Z.98.1)	23.08.1972	♂	C. G.	B., St.	157190/8
9. Filipești (L.Z.98.1)	19.08.1972	♂	C. R.	B., St.	157190/9
10. Filipești (L.Z.98.1)	19.08.1972	♂	C. R.	B., St.	157190/10
11. Filipești (L.Z.98.1)	23.08.1972	♂	C. G.	B., St.	157190/11
12. Filipești (L.Z.98.1)	23.08.1972	♂	C. R.	B., St.	157190/12
13. Filipești (L.Z.98.1)	27.08.1972	♂	C. R.	B., St.	157190/13
14. Filipești (L.Z.98.1)	27.08.1972	♂	C. R.	B., St.	157190/14
15. Filipești (L.Z.98.1)	31.08.1972	♂	C. G.	B., St.	157190/15
16. Filipești (L.Z.98.1)	31.08.1972	♂	C. G.	St.	157190/16
17. Lunca Curelei (L.Z.94.2)	5.02.1973	♂	V. S.	B.	157190/17
18. Filipești (L.Z.98.1)	14.08.1973	♂	C. R.	B., St.	157190/18
19. Filipești (L.Z.98.1)	14.08.1973	♂	C. R.	B., St.	157190/19
20. Prăjești (L.Z.98.1)	25.08.1973	♂	C. R.	B., St.	157190/20
21. Balta Plopu (M.Y.30.3)	15.08.1974	♂	C. R.	St.	157190/21

81. *Tringa hypoleucos* L., 1758

Fluierar-de-munte

1. Șoț (L.Z.95.2)	4.11.1963	♂	C. R.	B.	157191/1
2. Brătulești (L.Z.53.4)	1.05.1965	♂	C. R.	B.	157191/2

1	2	3	4	5	6
3. Brătulești (L.Z.53.4)	30.06.1971	♂	C. R.	B.	157191/3
4. Năruja (L.Y.87.2)	28.04.1974	♀	C. G.	B., St.	157191/4

82. *Limosa limosa* (L.) 1758

Sitar-de-mal

1. Balta Plopu (M.Y.30.3)	15.08.1974	♀	G. H.	B., St.	157115/1
---------------------------	------------	---	-------	---------	----------

83. *Scolopax rusticola* L., 1758

Sitar

1. Șoț (L.Z.95.2)	4.11.1963	♂	C. R.	B.	157170/1
2. Plaiul Ciungetului (L.Z.91.3)	1.05.1973	♂♂	C. R.	N., St.	157170/2
3. Răchitoasa (M.Z.24.4)	25.03.1979	♂♂	C. R.	B.	1571170/3
4. Răchitoasa (M.Z.24.4)	25.03.1979	♀♀	C. R.	B.	157170/4
5. Răchitoasa (M.Z.24.4)	25.03.1979	♀♀	C. R.	B.	157170/5
6. Răchitoasa (M.Z.24.4)	25.03.1979	♂♂	C. R.	B.	157170/6
7. Răchitoasa (M.Z.24.4)	25.03.1979	♂	C. R.	Cr.	157170/7

84. *Gallinago gallinago* (L.) 1758

Becațina-comună

1. Valea Seacă (L.Z.94.2)	15.08.1962	♂	C. R.	B.	157094/2
2. Valea Seacă (L.Z.94.2)	15.08.1962	♂	C. R.	B.	157094/3
3. Valea Seacă (L.Z.94.2)	15.08.1962	♂	C. R.	B.	157094/4
4. Valea Seacă (L.Z.94.2)	15.08.1962	♂	C. R.	B.	157094/5
5. Racova (L.Z.87.1)	25.09.1966	♂	C. R.	B.	157094/6
6. Valea Seacă (L.Z.94.2)	12.09.1966	♂	C. R.	B.	157094/7
7. Racova (L.Z.87.1)	21.07.1968	♂	C. R.	B.	157094/8
8. Valea Seacă (L.Z.94.2)	28.08.1969	♂	C. R.	B.	157094/9
9. Bacău (L.Z.95.2)	20.09.1970	♂	C. R.	Cr.	157094/10
10. Bacău (L.Z.95.2)	20.09.1970	♂	C. R.	Cr.	157094/11
11. Filipești (L.Z.98.1)	17.08.1971	♂	C. R.	B.	157094/12
12. Filipești (L.Z.98.1)	17.08.1971	♀	C. R.	B.	157094/13
13. Filipești (L.Z.98.1)	18.08.1971	♂	C. R.	B.	157094/14
14. Filipești (L.Z.98.1)	10.09.1971	♂	C. R.	B.	157094/15
15. Gârleni (L.Z.86.2)	26.02.1970	♂	C. R.	N.	157094/17
16. Filipești (L.Z.98.1)	23.08.1972	♂♂	C. R.	B., St.	157094/18
17. Filipești (L.Z.98.1)	31.08.1972	♂♀	C. R.	B., St.	157094/19
18. Filipești (L.Z.98.1)	31.08.1972	♀	C. R.	N., St.	157094/20
19. Filipești (L.Z.98.1)	14.08.1973	♂	C. R.	N.	157094/21
20. Filipești (L.Z.98.1)	14.08.1973	♂	C. R.	N., St.	157094/23
21. Filipești (L.Z.98.1)	14.08.1973	♂	C. R.	N., St.	157094/23
22. Filipești (L.Z.98.1)	14.08.1973	♀	C. R.	B.	157094/24
23. Filipești (L.Z.98.1)	19.04.1974	♂	C. R.	B.	157094/25
24. Gârlela Morii (L.Z.86.2)	27.12.1978	♂	C. R.	B., St.	157094/26
25. Portița (N.X.55.3)	16.08.1979	♀	C. R.	B.	157094/27

85. *Gallinago media* (Lath.) 1787

Becațina-mare

1. Șoț (L.Z.95.2)	18.04.1974	♂	T. H.	B., St.	157095/1
-------------------	------------	---	-------	---------	----------

86. *Lymnocyrtes minimus* (Brünn.) 1764

Becațina-mică

1. Padina-Slobozia (M.X.06.4)	5.12.1971	♂	C. R.	B., St.	157118/1
-------------------------------	-----------	---	-------	---------	----------

Familia RECURVIROSTRIDAE

87. *Himantopus himantopus* L., 1758

Piciorong

1. Murighol (N.X.79.1)	5.06.1972	♀	C. R.	N., St.	157166/1
------------------------	-----------	---	-------	---------	----------

88. *Recurvirostra avosetta* L., 1758

Cioc-intors

1. Lac Istria (N.X.33.4)	1.06.1972	♂	C. R.	B., St.	157166/1
2. Lac Istria (N.X.33.4)	1.06.1972	♂	C. R.	N., St.	157166/2
3. Lac Istria (N.X.33.4)	1.06.1972	♂	C. R.	N., St.	157166/3
4. Lac Istria (N.X.33.4)	1.06.1972	♀	C. R.	N., St.	157166/4
5. Lac Istria (N.X.33.4)	2.06.1972	♀	C. R.	St.	157166/5

Familia PHALAROPIDAE

89. *Phalaropus lobatus* (L.) 1758

Notatiță-cioc-subțire

1. Holt (L.Z.95.4)	28.08.1968	♂	C. R.	B.	157143/1
2. Balta Plopu (M.Y.30.3)	15.08.1974	♀	G. H.	B., St.	157143/2

Familia GLAREOLIDAE

90. *Glareola pratincola* (L.) 1758

Ciovcică-ruginie

1. Istria (N.X.33.4)	3.06.1972	♂	C. R.	B., St.	157101/1
2. Istria (N.X.33.4)	2.06.1972	♂	C. R.	B., St.	157101/2
3. Istria (N.X.33.4)	2.06.1972	♀	C. R.	B., St.	157101/3
4. Istria (N.X.33.4)	3.06.1972	♂	C. R.	N., St.	157101/4
5. Balta Plopu (M.Y.30.3)	15.08.1974	♀	G.H.	B.	157101/5
6. Balta Plopu (M.Y.30.3)	15.08.1974	♀	G. H.	B., St.	157101/6
7. Balta Plopu (M.Y.30.3)	15.08.1974	♀	C. G.	B., St.	157101/8
8. Balta Plopu (M.Y.30.3)	15.08.1974	♂	K. B.	B., St.	157101/9
9. Balta Plopu (M.Y.30.3)	15.08.1974	♂	K. B.	St.	157101/10

Familia STERCORARIIDAE

91. *Stercorarius parasiticus* (L.) 1758

Lup-de-mare-mic

1. Adjud (M.Z.10.2)	6.09.1967	♀	G. S.	B.	157173/1
---------------------	-----------	---	-------	----	----------

Familia LARIDAE

92. *Larus minutus* Pall. 1776

Pescăruș-m.c

1. Istria (N.Y.33.4)	3.06.1972	♂	C. R.	B., St.	157112/1
2. Istria (N.Y.33.4)	3.06.1972	♀	C. R.	B., St.	157112/2
3. Istria (N.Y.33.4)	3.06.1972	♂	C. R.	B., St.	157112/3
4. Istria (N.Y.33.4)	3.06.1972	♀	C. R.	B., St.	157112/4
5. Istria (N.Y.33.4)	3.06.1972	♂	C. R.	B., St.	157112/5
6. Istria (N.Y.33.4)	3.06.1972	♂	C. R.	B., St.	157112/6
7. Istria (N.Y.33.4)	3.06.1972	♂	C. R.	B., St.	157112/7
8. Istria (N.Y.33.4)	3.06.1972	♀	C. R.	B., St.	157112/8
9. Balta Plopu (M.Y.30.3)	15.08.1974	♀	C. R.	B., St.	157112/9
10. Balta Plopu (M.Y.30.3)	15.08.1974	♂	C. R.	B., St.	157112/10
11. Balta Plopu (M.Y.30.3)	15.03.1974	♂	C. R.	B., St.	157112/11
12. Balta Plopu (M.Y.30.3)	15.08.1974	♀	K. B.	B., St.	157112/12
13. Balta Plopu (M.Z.30.3)	15.08.1974	♂	G. H.	B.	157112/13
14. Balta Plopu (M.Y.30.3)	15.03.1974	♀	C. G.	B., St.	157112/14

93. *Larus ridibundus* L., 1766

Pescăruș-rizător

1. Șoț (L.Z.95.2)	15.09.1963	♂	C. R.	B.	157113/1
2. Șoț (L.Z.95.2)	26.07.1967	♂	C. R.	B.	157113/2
3. Șoț (L.Z.95.2)	26.07.1967	♂	C. R.	B.	157113/3
4. Gîrteni (L.Z.86.2)	7.01.1971	♂	C. R.	B.	157113/4
5. Lac Bacău II (L.Z.95.2)	13.07.1968	♂	C. R.	N.	157113/5
6. Crișan (N.Y.80.4)	19.09.1972	♂	C. R.	B.	157113/6
7. Crișan (N.Y.80.4)	20.09.1972	♂	C. R.	B.	157113/7
8. Crișan (N.Y.80.4)	19.09.1972	♂	C. R.	St.	157113/8
9. Biliiești (M.Y.16.4)	24.01.1973	♂	C. G.	B., St.	157113/9
10. Biliiești (M.Y.16.4)	24.01.1973	♂	C. G.	B., St.	157113/10
11. Biliiești (M.Y.16.4)	24.01.1973	♂	C. R.	B., St.	157113/11
12. Biliiești (M.Y.16.4)	24.01.1973	♂	C. R.	B., St.	157113/12
13. Biliiești (M.Y.16.4)	24.01.1973	♂	C. R.	B., St.	157113/13
14. Biliiești (M.Y.16.4)	24.01.1973	♂	C. R.	B., St.	157113/14
15. Canal Dunavăț (N.Y.77)	1.12.1973	♀	C. R.	B., St.	157113/15
16. Canala Dunavăț (N.X.77)	1.12.1973	♂	C. R.	B., St.	157113/16
17. Canal Dunavăț (N.X.77)	1.12.1973	♂	C. R.	B., St.	157113/17
18. Balta Plopu (M.Y.30.3)	15.08.1974	♀	K. B.	B., St.	157113/18
19. Balta Plopu (M.Y.30.3)	15.08.1974	♂	C. G.	B., St.	157113/19
20. Balta Plopu (M.Y.30.3)	15.08.1974	♀	C. G.	B., St.	157113/20
21. Balta Plopu (M.Y.30.3)	15.08.1974	♀	C. G.	B., St.	157113/21
22. Balta Plopu (M.Y.30.3)	15.08.1974	♀	C. R.	B., St.	157113/22
23. Balta Plopu (M.Y.30.3)	15.08.1974	♂	C. G.	St.	157113/23
24. Diguri Faraoni (L.Z.94.1)	16.03.1979	♂	C. R.	N., St.	157113/24

94. *Larus argentatus* Pall. 1811

Pescăruș-argintiu

1. Grindul Lupilor (N.X.34.2)	13.04.1973	♂	C. R.	B.	157111/1
-------------------------------	------------	---	-------	----	----------

Familia STERNIDAE

95. *Ghlidonias nigra* (L.) 1758

Chirighița-neagră

1. Șoț (L.Z.95.2)	21.07.1967	♂	C. R.	B.	157049/1
2. Șoț (L.Z.95.2)	5.08.1967	♂	C. R.	B.	157049/2
3. Șoț (L.Z.95.2)	5.08.1967	♂	C. R.	B.	157049/3

96. *Clidonias hybrida* (Pall.) 1811

Chirighița-obraz-alb

1. Șoț (L.Z.95.2)	21.07.1967	♂	C. R.	B.	157048/1
2. Șoț (L.Z.95.2)	21.07.1967	♂	C. R.	B.	157048/2
3. Șoț (L.Z.95.2)	26.07.1967	♂	C. R.	B.	157048/3
4. Șoț (L.Z.95.2)	27.07.1967	♂	C. R.	B.	157048/4
5. Șoț (L.Z.95.2)	5.08.1967	♂	C. R.	B.	157048/5
6. Șoț (L.Z.95.2)	5.08.1967	♂	C. R.	B.	157048/6
7. Șoț (L.Z.95.2)	5.08.1967	♂	C. R.	B.	157048/7
8. Cordoneni (L.Z.98.1)	17.08.1972	♀	C. R.	B., St.	157048/8
9. Crișan (N.Y.80.4)	19.09.1972	♀	C. R.	B., St.	157048/9
10. Crișan (N.Y.80.4)	19.09.1972	♀	C. R.	B., St.	157048/10
11. Mila 23 (N.Y.60.2)	11.06.1973	♀	C. R.	N., St.	157048/11
12. Biliștei (M.Y.16.4)	24.08.1973	♂	C. R.	B., St.	157048/12
13. Balta Popu (M.Y.30.3)	15.08.1974	♂	K. B.	B., St.	157048/13
14. Balta Popu (M.Y.30.3)	15.08.1974	♂	G. H.	B., St.	157048/14
15. Baltă Piopu (M.Y.30.3)	15.08.1974	♂	C. G.	B., St.	157048/15
16. Balta Popu (M.Y.30.3)	15.08.1974	♂	G. H.	B., St.	157048/16
17. Balta Popu (M.Y.30.3)	15.08.1974	♂	G. H.	B. St.	157048/17
18. Balta Popu (M.Y.30.3)	15.08.1974	♂	C. R.	B., St.	157048/18
19. Balta Popu (M.Y.30.3)	15.08.1974	♂	G. H.	B., St.	157048/19
20. Balta Popu (M.Y.30.3)	15.08.1974	♂	C. R.	B., St.	157048/20
21. Balta Popu (M.Y.30.3)	15.08.1974	♂	G. H.	B., St.	157048/21
22. Balta Popu (M.Y.30.3)	15.08.1974	♂	G. H.	B., St.	157048/22
23. Balta Popu (M.Y.30.3)	15.08.1974	♂	G. H.	St.	157048/23
24. Balta Popu (M.Y.30.3)	15.08.1974	♂	C. R.	St.	157048/24
25. Balta Piopu (M.Y.30.3)	15.08.1974	♂	C. G.	St.	157048/25
26. Balta Popu (M.Y.30.3)	15.08.1974	♂	C. G.	St.	157048/26
27. Balta Popu (M.Y.30.3)	15.08.1974	♂	C. G.	St.	157048/27
28. Balta Popu (M.Y.30.3)	15.08.1974	♀	G. H.	St.	157048/28
29. Balta Popu (M.Y.30.3)	15.08.1974	♂	G. H.	St.	157048/29

97. *Gelochelidon nilotica* (Gmel.) 1789

Pescărița-rizătoare

1. Lac Istria (N.X.33.4)	3.06.1972	♂	C. R.	N., St.	157100/1
--------------------------	-----------	---	-------	---------	----------

98. *Sterna hirundo* L., 1758

Chiră-de-baită

1. Mila 23 (N.Y.60.2)	11.11.1964	♂	C. R.	B.	157175/1
2. Mila 23 (N.Y.60.2)	11.11.1964	♂	C. R.	B.	157175/2
3. Mila 23 (N.Y.60.2)	11.11.1964	♂	C. R.	B.	157173/3
4. Șoț (L.Z.95.2)	26.07.1967	♂	C. R.	B.	157175/4

1	2	3	4	5	6
5. Șoț (L.Z.95.2)	5.08.1967	♂	C. R.	B.	157175/5
6. Șoț (L.Z.95.2)	5.08.1967	♂♂	C. R.	B.	157175/6
7. Lac Bacău II (L.Z.95.2)	7.05.1968	♂♂♂	C. R.	B.	157175/7
8. Răcătău (M.Z.04.4)	6.05.1969	♂♂♂	C. R.	B.	157175/8
9. Lac Istria (N.X.33.4)	2.06.1972	♂♂♂	C. R.	B., St.	157175/9
10. Lac Istria (N.X.33.4)	2.06.1972	♂♂♂	C. R.	N., St.	157175/10
11. Crișan (N.Y.80.4)	20.09.1972	♂♂♂	C. R.	B.	157175/11
12. Crișan (N.Y.80.4)	19.09.1972	♂♂♂	C. R.	B., St.	157175/12
13. Crișan (N.Y.80.4)	19.09.1972	♂♂♂	C. R.	B., St.	157175/13
14. Crișan (N.Y.80.4)	19.09.1972	♂♂♂	C. R.	B., St.	157175/14
15. Crișan (N.Y.80.4)	20.09.1972	♂♂♂	C. R.	B.	157175/15
16. Lunca Curelei (L.Z.94.2)	25.07.1973	♂	V. P.	N., St.	157175/16

99. *Sterna albifrons* Pall. 1764

Chiră-mică

1. Șoț (L.Z.95.2)	26.07.1967	♂	C. R.	B.	157174/1
2. Șoț (L.Z.95.2)	26.07.1967	♂♂	C. R.	B.	157174/2
3. Șoț (L.Z.92.2)	26.07.1967	♂♂	C. R.	B.	157174/3
4. Șoț (L.Z.95.2)	25.08.1967	♂♂	C. R.	B.	157174/4
5. Lac Istria (N.X.33.4)	3.06.1972	♂♂	C. R.	N., St.	157174/5
6. Lac Istria (N.X.33.4)	3.06.1972	♀	C. R.	B., St.	157174/6

Ordo COLUMBIFORMES

Familia COLUMBIDAE

100. *Columba palumbus* L., 1758

Porumbel-gulerat

1. Răcătău (M.Z.04.4)	23.09.1973	♂	G. M.	B., St.	157056/1
2. Bălțătești (L.A.42.3)	14.04.1977	♂	M. C.	B.	157056/2

101. *Columba oenas* L., 1758

Porumbel-de-scorbură

1. Cambur (M.Z.24.4)	21.07.1972	♂	C. R.	St.	157210/1
----------------------	------------	---	-------	-----	----------

102. *Streptopelia decaocto* (Friv.) 1838

Guguștiuc

1. Bacău (L.Z.95.2)	9.02.1964	♂	C. R.	B.	157176/1
2. Bacău (L.Z.95.2)	22.04.1965	♂	C. R.	B.	157176/2
3. Bacău (L.Z.95.2)	16.04.1969	♂♂	C. R.	B.	157176/3
4. Bacău (L.Z.95.2)	16.04.1969	♂♂	C. R.	B.	157176/4
5. Bacău (L.Z.95.2)	10.09.1971	♂♂♂	C. R.	B.	157176/5
6. Bacău (L.Z.95.2)	11.01.1972	♂♂♂	C. R.	B., St.	157176/6
7. Bacău (L.Z.95.2)	11.01.1972	♂♂♂	C. R.	N.	157176/7
8. Răcătău (M.Z.04.4)	31.08.1972	♂♂♂	C. R.	N., St.	157176/8
9. Bacău (L.Z.95.2)	31.10.1972	♂♂♂	C. R.	St.	157176/9
10. Bacău (L.Z.95.2)	4.06.1974	♂♂♂	C. R.	N., St.	157176/10
11. Bacău (L.Z.95.2)	19.11.1975	♂♂♂	C. R.	N., St.	157176/11
12. Parincea (M.Z.05.3)	15.02.1976	♂	C. R.	St.	157176/12

103. *Streptopelia turtur* (L.) 1758

Turturică

1. Slatina (L.Z.86.3)	6.05.1965	♂	C. R.	B.	157177/1
2. Lac Bacău II (L.Z.95.2)	7.04.1968	♂	C. R.	B.	157177/2
3. Răcățâu (M.Z.04.4)	11.09.1973	♀	C. R.	B., St.	157177/3
4. Răcăciuni (L.Z.93.3)	1.09.1979	♂	C. R.	Cr.	157177/7
5. Răcăciuni (L.Z.93.3)	1.09.1979	♂	C. R.	Cr.	157177/8
6. Răcăciuni (L.Z.93.3)	1.09.1979	♂	C. R.	Cr.	157177/9
7. Răcăciuni (L.Z.93.3)	1.09.1979	♀	C. R.	Cr.	157177/10
8. Răcăciuni (L.Z.93.3)	1.09.1979	♀	C. R.	Cr.	157177/11
9. Răcăciuni (L.Z.93.3)	1.09.1979	♂	C. R.	Cr.	157177/12
10. Răcăciuni (L.Z.93.3)	1.09.1979	♀	C. R.	Cr.	157177/13
11. Răcăciuni (L.Z.93.3)	1.09.1979	♂	C. R.	Cr.	157177/14
12. Răcăciuni (L.Z.93.3)	1.09.1979	♂	C. R.	Cr.	157177/15

Ordo CUCULIFORMES

Familia CUCULIDAE

104. *Cuculus canorus* L., 1758

Cuc

1. Șoț (L.Z.95.2)	21.04.1961	♂	C. R.	B.	157064/1
2. Grigoreni (L.Z.75.2)	3.05.1965	♂	C. R.	B.	157064/2
3. Prundul Costei (L.Z.96.4)	21.04.1967	♂	C. R.	B.	157064/3
4. Prundul Costei (L.Z.96.4)	21.04.1967	♂	C. R.	B.	157064/4
5. Valea Uzului (L.Z.53.4)	7.09.1968	♂	C. R.	B.	157064/5
6. Vf. Megheș (L.Z.12.4)	19.05.1970	♂	C. R.	St.	157064/6
7. Vf. Megheș (L.Z.12.4)	19.05.1970	♀	C. R.	St.	157064/7
8. Bijghir (M.Z.05.2)	1.06.1970	♂	C. R.	N.	157064/8
9. Răcățâu (M.Z.04.4)	17.06.1973	♂	C. R.	B., St.	157064/9
10. Lunca Curelei (L.Z.94.2)	18.08.1974	♀	D. R.	B., St.	157064/10
11. Lunca Curelei (L.Z.94.2)	18.08.1974	♀	D. R.	B.	157064/11
12. Lunca Curelei (L.Z.94.2)	18.08.1974	♂	C. R.	B., St.	157064/12

Ordo STRIGIFORMES

Familia STRIGIDAE

105. *Bubo bubo* (L.) 1758

Buhă

1. Brătulești (L.Z.53.4)	27.04.1973	♀	N. B.	N., St.	157209/2
--------------------------	------------	---	-------	---------	----------

106. *Asio otus* (L.) 1758

Ciuf-de-pădure

1. Lunca Curelei (L.Z.94.2)	15.02.1963	♂	C. R.	B.	157025/1
2. Lunca Curelei (L.Z.94.2)	21.02.1963	♂	C. R.	B.	157025/2
3. p. Negel (L.Z.95.2)	9.04.1968	♂	C. R.	B.	157025/3
4. Gîrleni (L.Z.86.2)	29.03.1969	♂	C. R.	B.	157025/4
5. Lunca Curelei (L.Z.94.2)	15.04.1969	♂	C. R.	B.	157025/5
6. Secuieni (M.Z.06.4)	9.01.1971	♂	C. R.	B.	157025/6

1	2	3	4	5	6
7. Lunca Răcătău (M.Z.04.4)	1.10.1971	♂	C. R.	B., St.	157025/7
8. Coroieta-Traian (M.Z.06.2)	18.12.1971	♀	C. R.	B., St.	157025/8
9. Pîncești (M.Z.03.3)	25.10.1972	♂	C. R.	B., St.	157025/9
10. Pîncești (M.Z.03.3)	3.12.1972	♂	C. R.	B.	157025/10
11. Colonești (M.Z.26.1)	30.12.1973	♂	C. R.	N., St.	157025/11
12. Diguri. Faraoni (L.Z.94.1)	10.01.1972	♂	C. R.	Cr. St.	157025/12
13. Vultureni (M.Z.23.2)	7.08.1973	♀	C. G.	B.	157025/13
14. Filipești (L.Z.98.1)	24.02.1974	♂	C. R.	B., St.	157025/14
15. Bacău (L.Z.95.2)	5.03.1974	♂	C. R.	B., St.	157025/15
16. Lac Gîrleni (L.Z.87.4)	13.11.1975	♂	C. R.	B., St.	157025/16
17. Filipeni (M.Z.15.2)	16.01.1977	♀	V. L.	B.	157025/17
18. Dămieniști (L.Z.97.4)	2.01.1979	♀	C. R.	B., St.	157025/18
19. Dămieniști (L.Z.97.4)	2.01.1979	♀	C. R.	B., St.	157025/19
20. Itești (L.Z.87.4)	4.02.1979	♀	C. R.	B., St.	157025/20
21. Bijghir (M.Z.05.2)	20.10.1979	♀	C. R.	B., St.	157025/21

107. *Asio flammeus* (Pall.) 1763

Ciuf-de-baltă

1. Pîncești (M.Z.03.3)	9.10.1971	♀	C. R.	B., St.	157024/1
2. Filipești (L.Z.98.1)	5.10.1972	♂	C. R.	N.	157024/2
3. Valea Caselor (M.Z.03.3)	1.04.1973	♂	C. P.	B., St.	157024/3

108. *Athene noctua* (Scop.) 1769

Cucuvea

1. Bacău (L.Z.95.2)	23.12.1967	♂	C. R.	B.	157026/2
2. Bacău (L.Z.95.2)	23.12.1967	♀	C. R.	B.	157026/3
3. Onești (L.Z.81.1)	6.01.1973	♀	C. R.	St.	157026/4
4. Bacău (L.Z.95.2)	3.11.1973	♂	C. R.	St.	157026/5
5. Pod Răcătău (M.Z.04.4)	25.01.1974	♀	G. A.	B., St.	157026/6
6. Orbeni (M.Z.02.2)	13.01.1974	♂	G. A.	B., St.	157026/7
7. Bacău (L.Z.95.2)	10.06.1974	♂	G. A.	N.	157026/8
8. Girov (L.A.60.1)	9.11.1975	♂	C. R.	B., St.	157026/9
9. Răchitoasa (M.Z.24.4)	17.02.1979	♂	C. R.	B.	157026/10

109. *Strix aluco* L., 1758

Huhurez-de-pădure

1. Odobești (M.Z.06.4)	30.12.1971	♂	C. R.	N., St.	157178/2
2. Răchitoasa (M.Z.24.4)	6.10.1972	♀	C. R.	N., St.	157178/3
3. Pîncești (M.Z.03.3)	29.10.1972	♀	C. R.	N., St.	157178/4
4. Lac Bacău I (L.Z.86.4)	18.11.1972	♀	C. R.	N., St.	157178/5
5. Bacău (L.Z.95.2)	5.01.1973	♀	C. R.	N., St.	157178/6

110. *Strix uralensis* Pall. 1771

Huhurez-mare

1. Hemeiuși (L.Z.86.4)	3.11.1972	♂	C. R.	St.	157179/2
2. Răchitoasa (M.Z.24.4)	11.12.1972	♀	C. R.	Cr., St.	157179/3
3. Plaiul Ciungetului (L.Z.91.3)	1.05.1973	♂	C. R.	St.	157179/4
4. Răchitoasa (M.Z.24.4)	27.12.1972	♂	C. R.	N.	157179/5

Ordo **CAPRIMULGIFORMES**Familia **CAPRIMULGIDAE**111. *Caprimulgus europaeus* L., 1758

Caprimulg

1. Secuieni (M.Z.06.4)	15.07.1963	♀	C. R.	B.	157039/1
2. Traian (M.Z.06.2)	30.08.1965	♂	C. R.	B.	157039/2
3. Secuieni (M.Z.06.4)	10.09.1971	♂	C. R.	B.	157039/3
4. Cordoneni (L.Z.98.1)	14.09.1971	♂	C. R.	B., St.	157039/4
5. Secuieni (M.Z.06.4)	19.10.1970	♂	C. R.	N.	157039/5
6. Valea Frumoasei (L.Z.66.4)	14.07.1972	♂	C. R.	B., St.	157039/6
7. Răcătău (M.Z.04.4)	29.09.1972	♂	C. R.	B.	157039/7
8. Bacău (L.Z.95.2)	3.10.1972	♀	C. R.	B., St.	157039/8
9. Diguri Faraoani (L.Z.94.1)	16.08.1979	♂	C. R.	N.	157039/9

Orde **APODIFORMES**Familia **APODIDAE**112. *Apus apus* (L.) 1758

Drepnea-neagră

1. Vf. Șandru (L.Z.51.4)	23.05.1971	♂	C. R.	B.	157017/1
2. Pincești (M.Z.03.3)	13.07.1971	♂	C. R.	B.	157017/2

Orde **CORACIIFORMES**Familia **ALCEDINIDAE**113. *Alcedo atthis* (L.) 1758

Pescăruș-albastru

1. Gîrla Morii (L.Z.86.2)	2.02.1972	♀	C. R.	St.	157007/1
2. Lac Bacău I (L.Z.86.4)	18.11.1972	♂	C. R.	N., St.	157007/2
3. Istria (N.X.33.4)	12.04.1973	♂	C. R.	N., St.	157007/3
4. Filipești (L.Z.98.1)	20.01.1974	♂	C. R.	St.	157007/4
5. Lac Bacău I (L.Z.86.4)	17.04.1974	♂	C. R.	B.	157007/5
6. Lunca Curelei (L.Z.94.2)	24.04.1974	♂	C. R.	B., St.	157007/6
7. Gîrla Morii (L.Z.86.2)	24.04.1978	♂	C. R.	B., St.	157007/7

Familia **MEROPIDAE**114. *Merops apiaster* L., 1758

Prigorie

1. Șoț (L.Z.95.2)	9.05.1967	♂	C. R.	B.	157121/1
2. Șoț (L.Z.95.2)	9.05.1967	♂	C. R.	B.	157121/2
3. Șoț (L.Z.95.2)	9.05.1967	♂	C. R.	B.	157121/3
4. Șoț (L.Z.95.2)	9.05.1967	♂	C. R.	B.	157121/4

Familia CORACIIDAE

115. *Coracias garrulus* L., 1758

Dumbrăveancă

1. Holt (L.Z.95.4)	1.08.1963	♂	C. R.	B.	157058/1
2. Delta Dunării (N.X)	5.06.1968	♂	C. R.	B.	157058/2
3. N. Bălcescu (L.Z.94.2)	20.09.1971	♀	C. R.	St.	157058/3
4. N. Bălcescu (L.Z.94.2)	20.09.1971	♀	C. R.	St.	157058/4
5. Pincești (M.Z.03.3)	23.09.1971	♀	C. R.	St.	157058/5
6. Pincești (M.Z.03.3)	23.09.1971	♀	C. R.	St.	157058/6
7. Baia (N.X.35.2)	1.06.1972	♀	C. R.	St.	157058/7
8. Baia (N.X.35.2)	1.06.1972	♀	C. R.	St.	157058/8
9. Răchitoasa (M.Z.24.4)	17.09.1972	♂	C. R.	B., St.	157058/10
10. Răchitoasa (M.Z.24.4)	17.09.1972	♂	C. R.	St.	157058/11
11. Tisa-Silvestri (M.Z.25.1)	22.10.1972	♂	C. R.	St.	157058/12
12. Răcăciuni (L.Z.93.3)	21.08.1973	♂	C. R.	St.	157058/13
13. Răcăciuni (L.Z.93.3)	21.08.1973	♂	C. R.	B.	157058/14

Familia UPUPIDAE

116. *Upupa epops* L., 1758

Pupăză

1. Dărmănești (L.Z.53.4)	2.05.1965	♂	C. R.	B.	157203/1
2. Dărmănești (L.Z.53.4)	2.05.1965	♂	C. R.	B.	157203/2
3. Bacău (L.Z.95.2)	15.06.1972	♂	C. R.	B.	152203/3
4. Valea Frumoasei (L.Z.66.4)	14.07.1972	♂	C. R.	B., St.	157203/4
5. Nemira (L.Z.53.4)	23.05.1972	♀	C. R.	B.	157203/5
6. Prăjești (M.Z.06.2)	25.08.1973	♀	C. R.	St.	157203/6

Ordo PICIFORMES

Familia PICIDAE

117. *Jynx torquilla* L., 1758

Capintortură

1. Dărmănești (L.Z.53.4)	15.04.1965	♂	C. R.	B.	157107/1
2. Bacău (L.Z.95.2)	22.04.1965	♂	C. R.	B.	157107/2
3. Făraoani (L.Z.94.1)	7.05.1965	♂	C. R.	B.	157107/3
4. Dărmănești (L.Z.53.4)	23.04.1969	♂	C. R.	B.	157107/4
5. Valea Frumoasei (L.Z.66.4)	14.07.1972	♂	C. R.	B., St.	157107/5
6. Cambur (M.Z.24.4)	24.07.1973	♂	C. R.	B., St.	157107/6
7. Pincești (M.Z.03.3)	15.04.1979	♂	C. R.	B.	157107/7

118. *Picus viridis* L., 1758

Ciocănitoare-verde

1. Șoț (L.Z.95.2)	4.10.1964	♂	C. R.	B.	157153/1
2. Fălticeni (L.A.45.4)	20.11.1965	♀	C. R.	B.	157153/2 juv.
3. Lac Bacău I (L.Z.86.4)	19.01.1973	♂	C. R.	N.	157153/4
4. Lac Bacău I (L.Z.86.4)	19.01.1973	♀	V. P.	B., St.	157153/5

1	2	3	4	5	6
5. Lac Bacău I (L.Z.86.4)	6.04.1973	♂	C. G.	B.	157153/6
6. Lac Bacău I (L.Z.86.4)	17.04.1973	♀	C. G.	B., St.	157153/7
7. Lac Bacău I (L.Z.86.4)	17.04.1973	♂	C. G.	B., St.	157153/8
8. Fundul Răcăciuni (L.Z.93.3)	22.02.1976	♂	C. G.	B.	157153/9
9. Filipeni (M.Z.15.2)	16.01.1977	♂	V. L.	B.	157153/10 juv.
10. Barcana (M.Z.24.4)	8.04.1979	♂	C. R.	Cr., St.	157153/11

119. *Picus canus* Gmel. 1788

Ciocănitore-sură

1. Ocloș (L.Z.12.4)	13.12.1963	♀	C. R.	B.	157152/1
2. Răcătău (M.Z.04.4)	25.0.1964	♀	C. R.	B.	157152/2
3. Gherăiești (L.Z.95.2)	23.04.1964	♂	C. R.	B.	157152/3
4. Tg. Neamț (L.A.53.1)	12.02.1965	♂	C. R.	B.	157152/4
5. Pălădești (L.Z.86.2)	19.05.1965	♂	C. R.	B.	157152/5
6. Răcătău (M.Z.04.4)	13.09.1965	♂	C. R.	B.	157152/6
7. Traian (M.Z.06.2)	12.04.1966	♂	C. R.	B.	157152/7
8. Lespezi (L.Z.86.2)	16.02.1967	♂	C. R.	B.	157152/8
9. p. Iahoroș (L.Z.12.4)	22.02.1967	♂	C. R.	B.	157152/9
10. Răcătău (M.Z.04.4)	5.04.1967	♂	C. R.	B.	157152/10
11. Răcătău (M.Z.04.4)	5.04.1967	♂	C. R.	B.	157152/11
12. Racova (L.Z.87.1)	8.04.1968	♂	C. R.	B.	157152/12
13. Racova (L.Z.87.1)	8.04.1968	♂	C. R.	B.	157152/13
14. Racova (L.Z.87.1)	8.04.1968	♂	C. R.	B.	157152/14
15. p. Negel (L.Z.95.2)	8.04.1968	♂	C. R.	B.	157152/15
16. Ocloș (L.Z.12.4)	18.0.1968	♂	C. R.	B.	157152/16
17. Finețe (L.Z.12.4)	8.03.1972	♂	C. R.	B., St.	157152/17
18. Finețe (L.Z.12.4)	10.03.1972	♂	C. R.	B., St.	157152/18
19. Lac Bacău I (L.Z.86.4)	18.11.1972	♂	C. R.	B., St.	157152/19
20. Lac Bacău I (L.Z.86.4)	18.11.1972	♂	V. P.	N., St.	157152/20
21. Secușeni (M.Z.06.4)	8.02.1973	♂	G. D.	N., St.	157152/21
22. V. Ulmului (M.Z.05.2)	7.04.1969	♂	C. R.	B.	157152/22
23. Lac Bacău II (L.Z.95.2)	24.03.1975	♂	G. A.	B.	157152/23
24. Fintinele (L.Z.86.2)	3.02.1976	♀	G. A.	N.	157152/24
25. Barcana (M.Z.24.4)	8.04.1979	♀	C. R.	Cr., St.	157152/25

120. *Dryocopus martius* (L.) 1758

Negraică

1. Ocloș (L.Z.12.4)	15.12.1965	♂	C. R.	B.	157073/1
2. Răchitoasa (M.Z.24.4)	16.01.1973	♂	C. R.	N., St.	157073/3
3. Agapia (L.A.42.4)	25.03.1973	♀	C. R.	St.	157073/4

121. *Dendrocopos major* (L.) 1758

Ciocănitore-pestriță-mare

1. Bacău (L.Z.95.2)	20.01.1962	♂	C. R.	B.	157069/1
2. Bacău (L.Z.95.2)	5.03.1962	♀	C. R.	B.	157069/2
3. Bacău (L.Z.95.2)	15.07.1963	♀	C. R.	B.	157069/3
4. Bacău (L.Z.95.2)	15.07.1963	♀	C. R.	B.	157069/4
5. Tg. Neamț (L.A.53.1)	11.02.1965	♀	C. R.	B.	157069/5
6. Bacău (L.Z.95.2)	15.02.1965	♀	C. R.	B.	157069/6
7. Bacău (L.Z.95.2)	15.02.1965	♀	C. R.	B.	157069/7

1	2	3	4	5	6
8. Adjud (M.Z.10.2)	14.05.1965	♀	C. R.	B.	157069/8
9. Răcătău (M.Z.04.4)	30.05.1965	♀	C. R.	B.	157069/9
10. Răcătău (M.Z.04.4)	30.05.1965	♀	C. R.	B.	157069/10
11. Bacău (L.Z.95.2)	15.08.1966	♀	C. R.	B.	157069/11
12. Șoț (L.Z.95.2)	27.09.1965	♀	C. R.	B.	157069/12
13. Tg. Neamț (L.A.53.1)	11.02.1967	♀	C. R.	B.	157069/13
14. Lespezi (L.Z.86.2)	16.02.1967	♀	C. R.	B.	157069/14
15. Racoșa (L.Z.87.1)	4.03.1967	♀	C. R.	B.	157069/15
16. Lunca Curelei (L.Z.94.2)	7.09.1967	♀	C. R.	B.	157069/16
17. p. Bența (L.Z.12.4)	23.02.1968	♀	C. R.	B.	157069/17
18. Bacău (L.Z.95.2)	6.06.1968	♀	C. R.	B.	157069/18
19. Cambur (M.Z.24.4)	21.07.1972	♂	C. R.	B., St.	157069/19
20. Lac Bacău I (L.Z.86.4)	6.04.1973	♀	C. R.	B., St.	157069/20
21. Lunca Curelei (L.Z.94.2)	25.07.1973	♀	C. R.	B., St.	157069/21
22. Lac Bacău I (L.Z.86.4)	17.04.1974	♀	C. R.	B., St.	157069/22
23. Bijghir (M.Z.05.2)	17.01.1979	♂	C. R.	Cr., St.	157069/23
24. Glăvănești (M.Z.32.1)	1.04.1979	♀	C. R.	Cr., St.	157069/24
25. Barcana (M.Z.24.4)	8.04.1979	♂	C. R.	Cr., St.	157069/25
26. Gîrla Morii (L.Z.86.2)	25.08.1979	♀	C. R.	B., St.	157069/26

122. *Dendrocopos syriacus* (Hempr. et Stres.) 1919

Ciocănițoare-de-grădină

1. Bacău (L.Z.95.2)	24.03.1975	♂	C. R.	B.	157072/1
---------------------	------------	---	-------	----	----------

123. *Dendrocopos medius* (L.) 1758

Ciocănițoare-de-stejar

1. Pingărați (L.A.03.3)	18.12.1964	♂	C. R.	B.	157070/1
2. Cozla (L.Z.59.2)	15.11.1965	♂	C. R.	B.	157070/2
3. Bacău (L.Z.95.2)	12.04.1966	♂	C. R.	B.	157070/3
4. Bacău (L.Z.95.2)	9.05.1966	♂	C. R.	B.	157070/4
5. Cambur (M.Z.24.4)	21.07.1972	♂	C. R.	B., St.	157070/5
6. Lac Bacău I (L.Z.86.4)	18.01.1973	♀	C. R.	N., St.	157070/6
7. Lac Bacău I (L.Z.86.4)	19.01.1973	♂	V. P.	B., St.	157070/7
8. Runc (M.Z.24.4)	15.07.1974	♂	C. R.	B.	157070/8
9. Fintinele (L.Z.86.2)	3.02.1976	♂	V. P.	B.	157070/9
10. Fintinele (L.Z.86.2)	3.02.1976	♂	V. P.	N.	157070/10
11. Gîrleni (L.Z.86.2)	19.02.1976	♂	V. P.	St.	157070/11

124. *Dendrocopos leucotos* (Bechst.) 1803

Ciocănițoare-dos-alb

1. Traian (M.Z.06.2)	12.04.1966	♀	C. R.	B.	157068/1
2. Mărcești (L.Z.86.2)	7.12.1966	♀	C. R.	B.	157068/2
3. p. Adînc (L.A.42.4)	22.02.1967	♀	C. R.	B.	157068/3
4. V. Budului (L.Z.86.3)	7.06.1967	♂	C. R.	B.	157068/4
5. Odobești (M.Z.06.4)	26.11.1972	♀	C. R.	St.	157068/5
6. Fintinele (L.Z.86.2)	1.10.1973	♂	C. R.	N., St.	157068/6
7. Slănic (L.Z.51.4)	21.12.1973	♀	C. R.	B.	157068/7
8. Mărgineni (L.Z.86.3)	31.10.1975	♂	C. R.	B., St.	157068/8

1	2	3	4	5	6
125. <i>Dendrocopos minor</i> (Ch. L. Brehm.) 1831					
Ciocănițoare-mică					
1. Trebeș (L.Z.86.3)	6.11.1966	♂	C. R.	B.	157071/1
2. Lunca Siret (L.Z.94.2)	23.10.1967	♀	C. R.	B.	157071/2
3. Lac Bacău I (L.Z.86.4)	19.01.1973	♀	C. R.	N., St.	157071/3

126. <i>Picooides tridactylus</i> Ch. L. Brehm. 1831					
Ciocănițoare-de-munte					
1. Ocloș (L.Z.12.4)	15.12.1964	♀	C. R.	B.	157151/1
2. Vf. Megheș (L.Z.12.4)	16.05.1965	♀	C. R.	B.	157151/2

Ordo PASSERIFORMES

Familia ALAUDIDAE

127. *Melanocorypha calandra* (L.) 1758

Ciocîrlie-de-Bărăgan

1. Grindul Lupilor (N.Y.44)	13.04.1973	♂	C. R.	N., St.	157119/1
2. Grindul Lupilor (N.Y.44)	13.04.1973	♂	C. R.	N., St.	157119/2
3. Tariverde (N.X.23.2)	11.04.1973	♂	C. R.	B., St., C.P.	157119/3
4. Tariverde (N.X.23.2)	11.04.1973	♂	C. R.	B., St.	157119/4
5. Tariverde (N.X.23.2)	11.04.1973	♂	C. R.	B., St., C.P.	157119/5

128. *Eremophila alpestris flava* (Gmel.) 1798

Ciocîrlie urechiată

1. Izvoare (L.Z.95.2)	25.12.1963	♂	C. R.	B.	157081/1
2. Gherăiești (L.Z.95.2)	25.12.1963	♂	C. R.	B.	157081/2
3. Șoț (L.Z.95.2)	28.12.1966	♂	C. R.	B.	157081/3
4. Șoț (L.Z.95.2)	28.12.1966	♂	C. R.	B.	157081/4
5. Șoț (L.Z.95.2)	28.12.1966	♂	C. R.	B.	157081/5
6. Izvoare (L.Z.95.2)	3.03.1968	♂	C. R.	B.	157081/6
7. Izvoare (L.Z.95.2)	3.03.1968	♂	C. R.	N.	157081/7

129. *Galerida cristata* (L.) 1758

Ciocîrlan

1. N. Bălcescu (L.Z.94.2)	11.01.1964	♂	C. R.	B.	157093/1
2. Prundu Costei (L.Z.96.4)	24.04.1970	♂	C. R.	B.	157093/2
3. Răcătău (M.Z.04.4)	22.03.1973	♂	C. R.	N.	157093/3
4. Cotul-lui-Bursuc (M.Z.06.2)	28.10.1973	♂	C. R.	B.	157093/4
5. Gîrleni (L.Z.86.2)	16.01.1974	♂	C. R.	Sc.	157093/5
6. Gîrleni (L.Z.86.2)	16.01.1974	♂	C. R.	Sc.	157093/6

130. *Alauda arvensis* L., 1758

Ciocîrlie-de-cîmp

1. Răcătău (M.Z.04.4)	30.05.1965	♂	C. R.	B.	157006/1
2. Bacău (L.Z.95.2)	9.04.1966	♂	C. R.	B.	157006/2

1	2	3	4	5	6
3. Coasta Viforeni (M.Z.05.3)	9.04.1966	♂	C. R.	B.	157006/3
4. Bacău (L.Z.95.2)	9.04.1966	♂	C. R.	B.	157006/4
5. Bacău (L.Z.95.2)	9.04.1966	♂	C. R.	B.	157006/5
6. N. Bălcescu (L.Z.94.2)	11.03.1967	♂	C. R.	B.	157006/6
7. Prundu Costei (L.Z.96.4)	21.04.1967	♂	C. R.	B.	157006/7
8. Prundu Costei (L.Z.96.4)	21.04.1967	♂	C. R.	B.	157006/8
9. Lunca Curelei (L.Z.94.2)	6.11.1967	♂	C. R.	B.	157006/9
10. p. Colbu (L.A.02.4)	18.10.1968	♂	C. R.	B.	157006/10
11. Gîrleni (L.Z.86.2)	11.03.1969	♂	C. R.	B.	157006/11
12. Gîrleni (L.Z.86.2)	29.03.1969	♂	C. R.	B.	157006/12
13. Gîrleni (L.Z.86.2)	29.03.1969	♂	C. R.	B.	157006/13

Familia HIRUNDINIDAE

131. *Hirundo rustica* L., 1758

Rîndunica

1. Bacău (L.Z.95.2)	16.04.1963	♂	C. R.	B.	157105/1
2. Slatina (L.Z.86.3)	6.05.1965	♂	C. R.	B.	157105/2
3. Filipești (L.Z.98.1)	15.08.1973	♂	C. R.	B., St.	157105/3
4. Filipești (L.Z.98.1)	15.08.1973	♀	D. T.	B., St.	157105/4
5. Lunca Curelei (L.Z.94.2)	20.08.1974	♂	C. R.	B.	157105/5
6. Lunca Curelei (L.Z.94.2)	25.07.1973	♂	C. R.	B.	157105/6

132. *Delichon urbica* (L.) 1758

Lăstun-de-casă

1. Bacău (L.Z.94.2)	18.05.1964	♂	C. R.	B.	157067/1
2. Slatina (L.Z.86.3)	6.05.1965	♀	C. R.	B.	157067/1
3. Lunca Curelei (L.Z.94.2)	25.07.1973	♂	C. R.	St.	157067/3

Familia ORIOLIDAE

133. *Oriolus oriolus* (L.) 1758

Grangur

1. Pălădești (L.Z.86.2)	19.05.1965	♂	C. R.	B.	157129/1
2. Adjud (M.Z.10.2)	14.05.1967	♂	G. S.	B.	157129/2
3. Adjud (M.Z.10.2)	14.05.1967	♂	G. S.	B.	157129/3
4. Vatra Dornei (K.A.74.4)	23.05.1968	♀	C. R.	B.	157129/4
5. Lunca Curelei (L.Z.94.2)	25.07.1973	♂	G. D.	St.	157129/5
6. Lunca Curelei (L.Z.94.2)	25.07.1973	♀	G. D.	St.	157129/6
7. Răcățâu (Iuncă) (M.Z.04.4)	1.08.1979	♂	C. R.	N.	157129/7

Familia CORVIDAE

134. *Garrulus glandarius* (L.) 1758

Gaiță

1. Pălădești (L.Z.86.2)	17.12.1964	♂	C. R.	B.	157097/1
2. Onișcani (L.Z.98.1)	26.04.1965	♂	C. R.	B.	157097/2
3. Pălădești (L.Z.86.2)	18.05.1965	♂	C. R.	B.	157097/3

1	2	3	4	5	6
4. Racova (L.Z.87.1)	29.01.1968	♂	C. R.	B.	157097/4
5. Finețe (L.Z.12.4)	21.02.1968	♂	C. R.	B.	157097/5
6. Valea Budului (L.Z.86.3)	30.03.1969	♂	C. R.	B.	157097/6
7. Valea Budului (L.Z.86.3)	30.03.1969	♂	C. R.	B.	157097/7
8. Ocloș (L.Z.12.4)	30.04.1969	♂	C. R.	B.	157097/8
9. Bijghir (M.Z.05.2)	5.04.1971	♂	C. R.	B.	157097/9
10. Bogdănești (L.Z.72.3)	10.01.1972	♂	C. R.	B., St.	157097/10
11. Tisa Silvestri (M.Z.21.1)	22.10.1972	♂	C. R.	St.	157097/13
12. Pincești (M.Z.03.3)	3.12.1972	♂	C. R.	St.	157097/14
13. Nemira (L.Z.53.4)	28.04.1973	♂	C. R.	B.	157097/15
14. Coroieta (M.Z.06.2)	17.11.1971	♀	C. R.	St.	157097/17
15. Gîrleni (L.Z.86.2)	25.08.1979	♂	C. R.	Cr., St.	157097/18

135. *Pica pica* (L.) 1758

Coțofană

1. Răcătău (M.Z.04.4)	19.10.1970	♀	C. R.	B.	157150/1
2. Motoșeni (M.Z.23.3)	18.01.1972	♀	C. R.	N., St.	157150/2
3. Grigoreni (L.Z.75.2)	12.02.1972	♀	C. R.	St.	157150/4
4. Răcătău (M.Z.04.4)	29.09.1972	♂	C. R.	B.	157150/5
5. Răcătău (M.Z.04.4)	29.09.1972	♀	C. R.	B.	157150/6
6. Lunca Curelei (L.Z.94.2)	24.04.1974	♀	G. D.	B.	157150/8
7. Plopu Glăvănești (M.Z.32.1)	8.04.1979	♀	C. R.	Cr., St.	157150/9

136. *Nucifraga caryocatactes* (L.) 1758

Alunar

1. Ocloș (L.Z.12.4)	27.07.1966	♂	C. R.	B.	157126/1
2. p. Adînc (L.Z.12.4)	26.02.1967	♂	C. R.	B.	157126/2
3. Ocloș (L.Z.12.4)	20.08.1970	♂	C. R.	B.	157126/3
4. Tisa-Silvestri (M.Z.25.1)	22.10.1972	♀	C. R.	N., St.	157126/7
5. Slănic (L.Z.51.4)	19.10.1973	♂	C. R.	N., St.	157126/8
6. Slănic (L.Z.51.4)	19.10.1973	♂	C. R.	N., St.	157126/9

137. *Corvus monedula* (Fisch.) 1811

Stăncuță

1. Bacău (L.Z.95.2)	20.01.1964	♂	C. R.	B.	157061/1
2. Bacău (L.Z.95.2)	20.01.1964	♂	C. R.	B.	157061/2
3. Bacău (L.Z.95.2)	4.02.1967	♂	C. R.	B.	157061/3
4. Bacău (L.Z.95.2)	4.02.1967	♂	C. R.	B.	157061/4
5. Bacău (L.Z.95.2)	12.03.1968	♂	C. R.	B.	167061/5
6. Bacău (L.Z.95.2)	27.03.1969	♂	C. R.	B.	157061/6
7. Bacău (L.Z.95.2)	17.04.1969	♀	C. R.	B.	157061/7
8. Bacău (L.Z.95.2)	17.04.1969	♂	C. R.	B.	157061/8
9. Bacău (L.Z.95.2)	27.04.1970	♂	C. R.	B.	157061/9
10. Mărăști (M.Z.15.2)	7.04.1971	♂	C. R.	N.	157061/10
11. Bacău (L.Z.95.2)	21.06.1971	♂	C. R.	B.	157061/11
12. Răstoaca (M.Z.03.1)	3.10.1971	♂	C. R.	St.	157061/12
13. Bacău (L.Z.95.2)	25.10.1971	♂	C. R.	St.	157061/13
14. Bacău (L.Z.95.2)	5.02.1972	♀	C. R.	St.	157061/19
15. Bacău (L.Z.95.2)	24.02.1972	♂	C. R.	B., St.	157061/20

1	2	3	4	5	6
16. Bacău (L.Z.95.2)	24.02.1972	♂	C. R.	N., St.	157061/21
17. Bacău (L.Z.95.2)	24.02.1972	♂	C. R.	B., St.	157061/22
18. Bacău (L.Z.95.2)	24.02.1972	♂	C. R.	B., St.	157061/23
19. Lac Istria (N.X.33.4)	2.06.1972	♂	C. R.	B., St.	157061/24
20. Tarnița (M.Z.23.1)	14.01.1973	♀	C. R.	B., St.	157061/25
21. Bacău (L.Z.95.2)	3.03.1973	♀	C. R.	B.	157061/26
22. Bacău (L.Z.95.2)	6.03.1973	♀	C. R.	B., St.	157061/27
23. Bacău (L.Z.95.2)	6.03.1973	♀	C. R.	B., St.	157061/28
24. Bacău (L.Z.95.2)	22.03.1973	♀	C. R.	B., St.	157061/29
25. Bacău (L.Z.95.2)	24.03.1973	♀	C. R.	B., St.	157061/30
26. Bacău (L.Z.95.2)	22.03.1973	♀	C. R.	B., St., C.P	157061/31
27. Lac Bacău I (L.Z.86.4)	6.04.1973	♂	C. R.	B., St.	157061/32

138. *Corvus frugilegus* L., 1758

Cioara-de-semănatură

1. Holt (L.Z.95.4)	5.02.1967	♂	C. R.	B.	157060/1
2. Onișcani (L.Z.98.1)	12.04.1968	♂	C. R.	B.	157060/2
3. Pînțești (M.Z.03.3)	9.10.1971	♀	C. R.	B.	157060/9
4. Șoț (L.Z.95.2)	29.12.1970	♀	C. R.	Cr.	157060/19
5. Șoț (L.Z.95.2)	29.12.1970	♀	C. R.	Cr.	157060/20
6. Șoț (L.Z.95.2)	29.12.1970	♀	C. R.	Cr.	157060/21
7. Șoț (L.Z.95.2)	29.12.1970	♀	C. R.	Cr.	157060/22
8. Filipești (L.Z.98.1)	3.10.1972	♂	C. R.	N.	157060/23
9. Bogdan-Vodă (L.Z.96.4)	17.03.1974	♀	C. R.	B., St.	157060/24
10. Bogdan-Vodă (L.Z.96.4)	17.03.1974	♀	C. R.	B., St.	157060/25
11. Bogdan-Vodă (L.Z.96.4)	17.03.1974	♀	C. R.	B., St.	157060/26
12. Bogdan-Vodă (L.Z.96.4)	17.03.1974	♀	C. R.	B., St.	157060/27
13. Bogdan-Vodă (L.Z.96.4)	17.03.1974	♀	C. R.	B., St.	157060/28
14. Bijghir (M.Z.05.2)	7.02.1976	♀	D. T.	B.	157060/29
15. Bijghir (M.Z.05.2)	7.02.1976	♀	D. T.	B.	157060/30
16. Bijghir (M.Z.05.2)	7.02.1976	♀	D. T.	B.	157060/31
17. Bijghir (M.Z.05.2)	7.02.1976	♀	D. T.	St.	157060/32
18. Diguri-Faraoani (L.Z.94.1)	16.08.1979	♂	C. R.	B.	157060/33
19. Diguri-Faraoani (L.Z.94.1)	16.08.1979	♂	C. R.	B.	157060/34

139. *Corvus corone (cornix)* L. 1758

Ciora-grivă

1. Șoț (L.Z.95.2)	15.07.1963	♂	C. R.	B.	157059/1
2. Șoț (L.Z.95.2)	15.07.1963	♂	C. R.	B.	157059/2
3. Lunca Curelei (L.Z.94.2)	7.02.1967	♂	C. R.	B.	157059/3
4. Șoț (L.Z.95.2)	29.12.1970	♀	C. R.	Cr.	157059/4
5. Șoț (L.Z.95.2)	29.12.1970	♀	C. R.	Cr.	157059/5
6. Șoț (L.Z.95.2)	29.12.1970	♀	C. R.	Cr.	157059/6
7. Lac Bacău II (L.Z.86.4)	17.11.1972	♂	C. R.	N., St.	157059/7
8. Lac Bacău I (L.Z.86.4)	6.04.1973	♀	C. R.	B.	157059/8

140. *Corvus corax* L., 1758

Corb

1. Buhoci (M.Z.05.2)	12.10.1979	♂	C. R.	N.	157218/1
----------------------	------------	---	-------	----	----------

Familia PARADOXORNITIDAE

141. *Panurus biarmicus* (Ch. L. Brehm.) 1831

Pițigoi-de-stuf

1. Grindul Lupilor (N.X.44)	12.04.1973	♂	C. R.	B., St.	157130/1
2. Grindul Lupilor (N.X.44)	12.04.1973	♂	C. R.	B., St.	157130/2
3. Grindul Lupilor (N.X.44)	12.04.1973	♂	V. P.	N., St. CP.	157130/4
4. Grindul Lupilor (N.X.44)	12.04.1973	♀	C. R.	N.	157130/5

Familia PARIDAE

142. *Parus palustris* L., 1758

Pițigoi-sur

1. Traian (M.Z.06.2)	9.04.1966	♂	C. R.	B.	157136/1
2. Galbeni (L.Z.94.2)	11.03.1967	♂	C. R.	B.	157136/2
3. Lunca Curelei (L.Z.94.2)	2.12.1968	♂	C. R.	B.	157136/3
4. Balta Ursului (L.Z.86.3)	27.03.1969	♂	C. R.	B.	157136/4
5. Soci (M.Z.03.3)	19.12.1971	♂	C. R.	N., St.	157136/5
6. Lupoiaia (M.Z.24.4)	15.01.1972	♂	C. R.	B., St.	157136/6
7. Lac Bacău I (L.Z.86.4)	18.01.1972	♂	C. R.	B., St.	157136/7

143. *Parus montanus* Selys-Longch.

Pițigoi-de-munte

1. p. Adînc (L.Z.12.4)	22.02.1967	♂	C. R.	B.	157135/1
2. p. Adînc (L.Z.12.4)	22.02.1967	♂	C. R.	B.	157135/2
3. p. Adînc (L.Z.12.4)	22.02.1967	♂	C. R.	B.	157135/3
4. p. Adînc (L.Z.12.4)	22.02.1967	♂	C. R.	B.	157135/4
5. Ocloș (L.Z.12.4)	23.02.1967	♂	C. R.	B.	157135/5
6. p. Cașin (L.Z.71.4)	25.02.1967	♂	C. R.	B.	157135/6
7. p. Cașin (L.Z.71.4)	25.02.1967	♂	C. R.	B.	157135/7
8. Ocloș (L.Z.12.4)	18.08.1967	♂	C. R.	B.	157135/8
9. p. Adînc (L.Z.12.4)	24.01.1968	♂	C. R.	B.	157135/9
10. Culmea de Sus (L.Z.12.4)	7.03.1968	♂	C. R.	B.	157135/10
11. Culmea de Sus (L.Z.12.4)	7.03.1968	♂	C. R.	B.	157135/11
12. Culmea de Sus (L. Z. 12.4)	7.03.1968	♂	C. R.	B.	157135/12
13. Culmea de Sus (L.Z.12.4)	7.03.1968	♂	C. R.	B.	157135/13
14. Finețe (L.Z.12.4)	12.04.1970	♂	C. R.	B.	157135/14

144. *Parus cristatus* Ch. L. Brehm 1855

Pițigoi-moțat

1. Ocloș (L.Z.12.4)	13.05.1966	♂	C. R.	B.	157133/1
2. Ocloș (L.Z.12.4)	24.02.1967	♂	C. R.	B.	157133/2
3. Ocloș (L.Z.12.4)	18.08.1967	♂	C. R.	B.	157133/3
4. Ocloș (L.Z.12.4)	18.08.1967	♂	C. R.	B.	157133/4
5. Poiana Ocloș (L.Z.12.4)	21.02.1968	♀	C. R.	B.	157133/5
6. Ocloș (L.Z.12.4)	22.02.1968	♂	C. R.	B.	157133/6
7. p. Adînc (L.Z.12.4)	24.02.1968	♂	C. R.	B.	157133/7
8. p. Adînc (L.Z.2.4)	24.02.1968	♂	C. R.	B.	157133/8
9. p. Uz. (L.Z.53.4)	7.03.1968	♂	C. R.	B.	157133/9
10. Finețe (L.Z.12.4)	7.03.1968	♂	C. R.	B.	157133/10

1	2	3	4	5	6
11. Finețe (L.Z.12.4)	7.03.1968	♂	C. R.	B.	157133/11
12. Lunca Curelei (L.Z.94.2)	2.11.1968	♂	C. R.	B.	157133/12
13. Ocloș (L.Z.12.4)	7.02.1969	♂	C. R.	B.	157133/13

145. *Parus ater* L., 1758

Pițigoi-de-brădet

1. Slănic (L.Z.51.4)	15.12.1963	♂	C. R.	B.	157131/1
2. Calu Iapa (L.Z.58.4)	4.02.1964	♂	C. R.	B.	157131/2
3. Calu Iapa (L.Z.58.4)	4.02.1964	♂	C. R.	B.	157131/3
4. Calu Iapa (L.Z.58.4)	4.02.1964	♂	C. R.	B.	157131/4
5. Tazlău (L.Z.57.4)	5.02.1964	♂	C. R.	B.	157131/5
6. Ocloș (L.Z.12.4)	3.05.1966	♂	C. R.	B.	157131/6
7. Ocloș (L.Z.12.4)	18.08.1967	♂	C. R.	B.	157131/7
8. Ocloș (L.Z.12.4)	19.08.1967	♂	C. R.	B.	157131/8
9. Ocloș (L.Z.12.4)	22.02.1968	♂	C. R.	B.	157131/9
10. Ocloș (L.Z.12.4)	22.02.1968	♂	C. R.	B.	157131/10
11. p. Bența (L.Z.12.4)	23.02.1968	♀	C. R.	B.	157131/11
12. p. Bența (L.Z.12.4)	23.02.1968	♀	C. R.	B.	157131/12
13. p. Uz. (L.Z.53.4)	7.03.1968	♀	C. R.	B.	157131/13
14. Poiana Uz. (L.Z.53.4)	7.03.1968	♂	C. R.	B.	157131/14
15. Poiana Uz. (L.Z.53.4)	7.03.1968	♂	C. R.	B.	157131/15
16. Ocloș (L.Z.12.4)	8.03.1968	♂	C. R.	B.	157131/16
17. Zugreni (L.A.02.4)	18.05.1968	♂	C. R.	B.	157131/17
18. Bălătău (L.Z.53.4)	23.04.1969	♂	C. R.	B.	157131/18
19. Megheș (L.Z.12.4)	9.03.1972	♂	C. R.	B., St.	157131/19
20. Finețe (L.Z.12.4)	8.03.1972	♂	C. R.	B., St.	157131/20
21. Finețe (L.Z.12.4)	8.03.1972	♂	C. R.	B., St.	157131/21
22. Finețe (L.Z.12.4)	8.03.1972	♂	C. R.	B., St.	157131/22
23. Finețe (L.Z.12.4)	8.03.1972	♂	C. R.	N., St.	157131/23

146. *Parus caeruleus* L., 1758

Pițigoi-albastru

1. Mărgineni (L.Z.86.3)	13.04.1964	♂	C. R.	B.	157132/1
2. Fintinele (L.Z.86.2)	18.11.1964	♂	C. R.	B.	157132/2
3. Șoț (L.Z.95.2)	27.02.1966	♂	C. R.	B.	157132/3
4. Bacău (L.Z.95.2)	9.04.1966	♂	C. R.	B.	157132/4
5. Traian (M.Z.06.2)	12.04.1966	♂	C. R.	B.	157132/5
6. Traian (M.Z.06.2)	12.04.1966	♂	C. R.	B.	157132/6
7. Șoț (L.Z.95.2)	28.12.1966	♂	C. R.	B.	157132/7
8. Ocloș (L.Z.12.4)	2.01.1967	♂	C. R.	B.	157132/8
9. Pincești (M.Z.03.3)	27.11.1971	♂	C. R.	B., St.	157132/10
10. Motoșeni (M.Z.23.3)	18.01.1972	♂	C. R.	St.	157132/11
11. Motoșeni (M.Z.23.3)	18.01.1972	♂	C. R.	St.	157132/12
12. Lac Bacău I (L.Z.86.4)	18.11.1972	♂	C. R.	B., St.	157132/14
13. Runcu (M.Z.24.4)	16.07.1974	♂	C. R.	B.	157132/16
14. Șerbești (L.Z.96.4)	15.12.1975	♂	C. R.	B.	157132/17
15. Gîrla Morii (L.Z.86.2)	25.08.1979	♂	C. R.	B., St.	157132/18

147. *Parus major* L., 1758

Pițigoi-mare

1. Bacău (L.Z.95.2)	15.01.1962	♂	C. R.	B.	157134/1
2. Bacău (L.Z.95.2)	22.01.1962	♂	C. R.	B.	157134/2

1	2	3	4	5	6
3. Gherăiești (L.Z.95.2)	13.03.1962	♂	C. R.	B.	157134/3
4. Șoț (L.Z.95.2)	13.03.1962	♂	C. R.	B.	157134/4
5. Bacău (L.Z.95.2)	7.04.1962	♂	C. R.	B.	157134/5
6. Calu Iapa (L.Z.58.4)	4.02.1964	♂	C. R.	B.	157134/6
7. Tazlău (L.Z.57.4)	5.02.1964	♂	C. R.	B.	157134/7
8. Bijghir (M.Z.05.2)	5.04.1966	♂	C. R.	B.	157134/8
9. Ocloș (L.Z.12.4)	27.04.1966	♂	C. R.	B.	157134/9
10. Șoț (L.Z.95.2)	28.1? 1966	♂	C. R.	B.	157134/10
11. Bacău (L.Z.95.2)	23.01.1967	♂	C. R.	B.	157134/11
12. Bacău (L.Z.95.2)	27.01.1967	♂	C. R.	B.	157134/12
13. Ocloș (L.Z.12.4)	24.02.1967	♂	C. R.	B.	157134/13
14. păd. Traian (M.Z.06.2)	14.03.1967	♂	C. R.	B.	157134/14
15. Șoț (L.Z.95.2)	29.01 1968	♂	C. R.	B.	157134/15
16. Ocloș (L.Z.12.4)	8.03 1968	♂	C. R.	B.	157134/16
17. Balta Ursului (L.Z.86.3)	27.03 1968	♀	C. R.	B.	157134/17
18. Lunca Curelei (L.Z.94.2)	2.11.1968	♂	C. R.	B.	157123/18
19. Lunca Curelei (L.Z.94.2)	20.03 1969	♂	C. R.	B.	157134/19
20. păd. Bălușa (M.Z.06.4)	23.03 1970	♀	C. R.	B.	157134/20
21. Pincești (M.Z.03.3)	10.10.1971	♂	C. R.	St.	157134/21
22. Coroieta (M.Z.06.2)	16.11.1971	♂	C. R.	B.	157134/22
23. Pincești (M.Z.03.3)	27.11.1971	♂	C. R.	St.	157134/24
24. Lac Bacău I (L.Z.86.4)	19.01 1973	♂	C. R.	St.	157134/25
25. Bacău (L.Z.95.2)	22.09.1975	♂	C. G.	B.	157134/26

148. *Aegithalos caudatus* (L.) 1758

Pițigoi-codat

1. Secuieni (M.Z.06.4)	17.11 1964	♂	C. R.	B.	157005/1
2. Secuieni (M.Z.06.4)	17.11.1964	♂	C. R.	B.	157005/2
3. Călugăra (L.Z.85.4)	19.04.1965	♂	C. R.	B.	157005/3
4. Călugăra (L.Z.85.4)	19.04.1965	♂	C. R.	B.	157005/4
5. Ocloș (L.Z.12.4)	24.02 1967	♂	C. R.	B.	157005/5
6. p. Bența (L.Z.12.4)	23.02.1968	♂	C. R.	B.	157005/6
7. Ocloș (L.Z.12.4)	23.02 1968	♂	C. R.	B.	157005/7
8. p. Adînc (L.A.42.4)	24.02.1968	♂	C. R.	B.	157005/8

Familia SITTIDAE

149. *Sitta europaea* L., 1758

Țoi

1. Bacău (L.Z. 95.2)	7.03.1962	♂	C. R.	B.	157172/1
2. Bacău (L.Z.95.2)	15.04.1963	♂	C. R.	B.	157172/2
3. Calu Iapa (L.Z.58.4)	5.02.1964	♂	C. R.	B.	157172/3
4. Fintinele (L.Z.86.2)	24.11 1964	♂	C. R.	B.	157172/4
5. Grigoreni (L.Z.75.2)	3.07 1965	♂	C. R.	B.	157172/5
6. Gîrleni (L.Z.86.2)	3.05.1965	♂	C. R.	B.	157172/6
7. Răcătău (M.Z.04.4)	5.04 1967	♂	C. R.	B.	157172/7
8. Răcătău (M.Z.04.4)	6.04.1967	♂	C. R.	B.	157172/8
9. păd. I. Creangă (L.Z.99.3)	21.07 1967	♂	C. R.	B.	157172/9
10. păd. I. Creangă (L.Z.99.3)	21.07 1967	♂	C. R.	B.	157172/10
11. p. Negel (L.Z.95.2)	9.04.1968	♂	C. R.	B.	157172/11
12. Bijghir (M.Z.05.2)	7.04.1969	♂	C. R.	B.	157172/12
13. Răchitoasa (M.Z.24.4)	6.01.1972	♀	C. R.	N.	157172/13
14. Valea Frumoasei (M.Z.66.4)	14.07.1972	♂	C. R.	B.	157172/14

1	2	3	4	5	6
15. Bacău (L.Z.95.2)	12.10.1972	♂	C. R.	St.	157172/15
16. Bacău (L.Z.95.2)	14.11.1972	♂	C. R.	N.	157172/16
17. Cambur (M.Z.24.4)	13.10.1973	♂	C. R.	B., St.	157172/17
18. Cambur (M.Z.24.4)	13.10.1973	♂	C. R.	B., St.	157172/18
19. Cambur (M.Z.24.4)	13.10.1973	♂	C. R.	St.	157172/19

150. *Tichodroma muraria* (L.) 1766

Fluturaş-de-stincă

1. Ceahlău (L.A.21.1)	15.06.1967	♂	P. A.	B.	157188/1
-----------------------	------------	---	-------	----	----------

Familia CERTHIIDAE

151. *Certhia familiaris* L., 1758

Cojoaică-de-pădure

1. Mărgineni (L.Z.86.3)	13.04.1964	♂	C. R.	B.	157045/1
2. Fintinele (L.Z.86.2)	18.09.1964	♂	C. R.	B.	157045/2
3. Ocloş (L.Z.12.4)	16.08.1967	♂	C. R.	B.	157045/3
4. Bacău (L.Z.95.2)	15.09.1970	♂	C. R.	N.	157045/4
5. Bacău (L.Z.95.2)	12.01.1972	♂	C. R.	Sc.	157045/5
6. Răchitoasa (M.Z.24.4)	6.01.1972	♂	C. R.	Sc.	157045/6
7. Lac Bacău I (L.Z.86.4)	19.01.1973	♂	C. R.	B., St.	157045/7
8. Lac Bacău I (L.Z.86.4)	19.01.1973	♀	C. R.	Cr.	157045/8
9. Bălătău (L.Z.53.4)	19.06.1973	♂	C. G.	B.	157045/9

Familia CINCLIDAE

152. *Cinclus cinclus aquaticus* Bechst. 1803

Mierla-de-apă

1. Racova (L.Z.87.1)	27.01.1968	♂	C. R.	B.	157051/1
2. Valea Uzului (L.Z.53.4)	7.07.1968	♂	C. R.	B.	157051/2
3. Lac Bacău I (L.Z.86.4)	11.11.1972	♂	C. R.	N., St.	157051/3
4. Gîrleni-lac (L.Z.87.4)	18.12.1972	♂	C. R.	N., St.	157051/4
5. Trotuş-Comăneşti (L.Z.54.3)	17.02.1976	♂	V. C.	St.	157051/5

Familia TROGLODYTIDAE

153. *Troglodytes troglodytes* (L.) 1758

Ochiuboului

1. Megheş (L.Z.12.4)	16.08.1967	♂	C. R.	B.	157196/1
2. p. Negel (L.Z.95.2)	9.04.1968	♂	C. R.	B.	157196/2
3. Lac Bacău I (L.Z.86.4)	19.01.1973	♂	C. R.	N.	157196/3

Familia TURDIDAE

154. *Saxicola rubetra* L., 1758

Mărăcinar

1. Şoţ (L.Z.95.2)	14.08.1965	♂	C. R.	B.	157169/1
2. Roman (L.Z.99.2)	21.07.1967	♂	C. R.	B.	157169/2
3. Dealul Şoimului (M.Z.03.3)	1.08.1979	♂	C. R.	B., St.	157169/3

155. *Saxicola torquata* (L.) 1766

Mărăcinar-negru

1. p. Negel (L.Z.95.2)	9.04.1968	♂	C. R.	B.	157215/1
2. Orbeni-baltă (M.Z.02.2)	31.03.1979	♂	C. R.	B.	157215/2

156. *Oenanthe oenanthe* (L.) 1758

Pietrar-sur

1. Dărmănești (L.Z.53.4)	1.05.1965	♀	C. R.	B.	157128/1
2. Dărmănești (L.Z.53.4)	1.05.1965	♂	C. R.	B.	157128/2
3. Șipotul Sărat (L.Z.94.2)	10.06.1967	♀	C. R.	B.	157128/3
4. Ocloș (L.Z.12.4)	26.04.1968	♀	C. R.	B.	157128/4
5. Ocloș (L.Z.12.4)	27.04.1968	♀	C. R.	B.	157128/5

157. *Phoenicurus ochruros* (Gmel.) 1789

Codroș-de-munte

1. Bacău (L.Z.95.2)	3.05.1966	♂	C. R.	B.	157145/1
2. Ocloș (L.Z.12.4)	3.07.1966	♂	C. R.	B.	157145/2
3. Ocloș (L.Z.12.4)	27.07.1966	♂	C. R.	B.	157145/3
4. Megheș (L.Z.12.4)	17.08.1967	♂	C. R.	B.	157145/4
5. Ocloș (L.Z.12.4)	3.08.1968	♂	C. R.	B.	157145/5

158. *Phoenicurus phoenicurus* (L.) 1758

Codroș-de-grădină

1. Răcătău (M.Z.04.4)	30.05.1967	♂	C. R.	B.	157146/1
2. Valea Budului (L.Z.86.3)	7.06.1967	♂	C. R.	B.	157146/2
3. Cambur (M.Z.24.4)	21.07.1972	♂	C. R.	B., St.	157146/3

159. *Erithacus rubecula* (L.) 1758

Măcăleandru

1. Gîrleni (L.Z.86.2)	17.11.1964	♂	C. R.	B.	157082/1
2. Vatra Dornei (K.A.74.4)	18.11.1965	♂	C. R.	B.	157082/2
3. Bacău (L.Z.95.2)	2.04.1966	♀	C. R.	B.	157082/3
4. Lunca Curelei (L.Z.94.2)	19.10.1966	♂	C. R.	B.	1571082/4
5. Șoț (L.Z.95.2)	14.12.1966	♂	C. R.	B.	1571082/5
6. Șoț (L.Z.95.2)	28.12.1966	♂	C. R.	B.	1571082/6
7. Răcătău (M.Z.04.4)	5.04.1967	♂	C. R.	B.	157082/7
8. Ocloș (L.Z.12.4)	16.08.1967	♂	C. R.	B.	157082/8
9. Ocloș (L.Z.12.4)	16.08.1967	♂	C. R.	B.	157082/9
10. Vf. Șoiu (L.Z.12.4)	18.08.1967	♂	C. R.	B.	157082/10
11. Vf. Șoiu (L.Z.12.4)	18.08.1967	♂	C. R.	B.	157082/11
12. Bijghir (M.Z.05.2)	30.03.1968	♂	C. R.	B.	157082/12
13. p. Negel (L.Z.95.2)	9.04.1968	♂	C. R.	B.	157082/13
14. p. Negel (L.Z.95.2)	19.04.1968	♂	C. R.	B.	157082/14
15. p. Colbu (L.A.02.4)	19.05.1968	♂	C. R.	B.	157082/15
16. Răchitoasa (M.Z.24.4)	4.04.1971	♂	C. R.	St.	157082/17
17. Plaiul Ciungetului (L.Z.91.3)	2.05.1971	♂	C. R.	Cr.	157082/18
18. Călugăra (L.Z.85.4)	19.04.1965	♂	C. R.	B.	157082/19
19. Pînțești (M.Z.03.3)	21.10.1973	♂	C. R.	B., St.	157082/20

160. *Luscinia luscinia* (L.) 1758

Privighetoare-de-zăvoi

1. Răcătău (M.Z.04.4)	6.05.1968	♂	C. R.	B.	157117/1
2. Lunca Itești (L.Z.87.4)	17.05.1979	♂	C. R.	St.	157117/2

161. *Turdus pilaris* L., 1758

Sturz-de-iarnă

1. Vatra Dornei (K.A.74.4)	28.06.1965	♀	C. R.	B.	157200/1
2. Valea Seacă (L.Z.94.2)	6.03.1966	♀	C. R.	B.	157200/2
3. Șoț (L.Z.95.2)	28.12.1966	♂	C. R.	B.	157200/3
4. Șoț (L.Z.95.2)	5.12.1966	♂	C. R.	B.	157200/4
5. Dienneț (M.Z.03.3)	26.12.1971	♀	C. R.	St.	157200/5
6. Itești (Plopi) (L.Z.87.4)	7.11.1972	♀	C. R.	N., St.	157200/7
7. Sascut (M.Z.01.4)	21.12.1973	♀	D. R.	B.	157200/8
8. Sascut (M.Z.01.4)	21.12.1973	♀	D. R.	B., St.	157200/9
9. Fintinele (L.Z.86.2)	3.02.1976	♀	G.A.	N., St.	157200/10

162. *Turdus torquatus* (Ch. L. Brehm) 1831

Mierlă-gulerată

1. Megheș (L.Z.12.4)	14.05.1965	♂	C. R.	B.	157201/
2. Ocloș (L.Z.12.4)	14.05.1965	♂	C. R.	B.	157201/2
3. Ocloș (L.Z.12.4)	30.07.1966	♂	C. R.	B.	157201/3
4. Megheș (L.Z.12.4)	29.07.1967	♂	C. R.	B.	157201/4
5. Megheș (L.Z.12.4)	29.07.1967	♂	C. R.	B.	157201/5
6. Megheș (L.Z.12.4)	29.07.1967	♀	C. R.	N.	157201/7
7. Megheș (L.Z.12.4)	29.07.1967	♂	C. R.	N.	157201/8
8. Nemira (L.Z.53.4)	29.04.1972	♂	C. R.	B., St.	157201/9
9. Nemira (L.Z.53.4)	28.04.1973	♂	C.G.	N.	157201/10
10. Nemira (L.Z.53.4)	29.04.1973	♂	V. P.	B.	157201/11
11. Zăbalu (L.A.02.4)	28.04.1974	♂	C. G.	B., St.	157201/12
12. Zăbalu (L.A.02.4)	28.04.1974	♀	C. G.	B., St.	157201/13
13. Zăbalu (L.A.02.4)	28.04.1974	♂	N. R.	B., St.	157201/14
14. Zăbalu (L.A.02.4)	28.04.1974	♂	C. G.	B., St.	157201/15

163. *Turdus merula* L., 1758

Mierlă-neagră

1. Șoț (L.Z.95.2)	21.07.1963	♂	C. R.	B.	157198/1
2. Șoț (L.Z.95.2)	28.11.1964	♀	C. R.	B.	157198/2
3. Șoț (L.Z.95.2)	9.06.1965	♂	C. R.	B.	157198/3
4. Bacău (L.Z.95.2)	12.04.1966	♂	C. R.	B.	157198/4
5. Șoț (L.Z.95.2)	14.12.1966	♀	C. R.	B.	157198/5
6. Fîșinele (L.Z.86.2)	27.06.1967	♀	C. R.	B.	157198/6
7. Balta Ursului (L.Z.86.2)	27.03.1969	♀	C. R.	B.	157198/7
8. Gîrleni (L.Z.86.2)	29.03.1969	♂	C. R.	B.	157198/8
9. Hemeiuși (L.Z.86.4)	29.07.1970	♀	C. R.	B.	157198/9
10. Hemeiuși (L.Z.86.4)	27.03.1971	♂	C. R.	N.	157198/10
11. Cambur (M.Z.24.4)	13.01.1973	♀	C. R.	N., St.	157198/11
12. Girov (L.A.60.1)	9.11.1975	♀	C. R.	B., St.	157198/12
13. Cambur (M.Z.24.4)	14.10.1973	♂	C. R.	St.	157198/13

164. *Turdus iliacus* L., 1766

Sturz-de-vii

1. Bacău (L.Z. 95.2)	20.10.1965	♂	C. R.	B.	157197/1
2. Balta Ursului (L.Z.86.3)	27.03.1969	♂	C. R.	B.	157197/2

165. *Turdus philomelos* Ch. L. Brehm 1831

Sturz-cintător

1. Șoț (L.Z.95.2)	18.05.1966	♂	C. R.	B.	157199/2
2. Șoț (L.Z.95.2)	18.05.1966	♂	C. R.	B.	157199/3
3. Șoț (L.Z.95.2)	22.07.1966	♂	C. R.	B.	157199/4
4. Ocloș (L.Z.12.4)	3.08.1966	♂	C. R.	B.	157199/5
5. Traian (M.Z.06.2)	14.03.1967	♂	C. R.	B.	157199/6
6. Valea Budului (L.Z.86.3)	1.06.1967	♂	C. R.	B.	157199/7
7. Ocloș (L.Z.12.4)	17.04.1968	♂	C. R.	B.	157199/8
8. Vf. Șoiu (L.Z.12.4)	26.04.1968	♂	C. R.	B.	157199/9
9. Tazlău (L.Z.57.4)	14.05.1968	♂	C. R.	B.	157199/10
10. Bijghir (M.Z.05.2)	6.04.1968	♂	C. R.	B.	157199/11
11. Răchitoasa (M.Z.24.4)	4.04.1971	♂	C. R.	St.	157199/12
12. Răcăciuni (L.Z.93.3)	4.04.1971	♂	C. R.	N.	157199/13
13. Cambur (M.Z.24.4)	21.07.1972	♂	C. R.	B., St.	157199/14
14. Sohodol (M.Z.24.4)	7.01.1973	♂	C. R.	B., St.	157199/15

166. *Turdus viscicorus* L., 1758

Sturz-de-vîsc

1. Lunca Curelei (L.Z.94.2)	12.12.1964	♂	C. R.	B.	157202/1
2. Șoț (L.Z.95.2)	14.12.1966	♂	C. R.	B.	157202/2
3. Răcățâu (M.Z.04.4)	6.04.1967	♂	C. R.	B.	157202/3
4. Ocloș (L.Z.12.4)	20.08.1967	♂	C. R.	B.	157202/4
5. Valea Uzului (L.Z.53.4)	9.03.1968	♂	C. R.	B.	157202/5
6. Tinoș-ul Mare (K.A.54.3)	20.05.1968	♀	C. R.	B.	157202/6
7. Fînețe (L.Z.12.4)	25.05.1968	♂	C. R.	B.	157202/7
8. Pîncești (M.Z.03.3)	27.11.1971	♂	C. R.	B., St.	157202/8
9. Fînețe (L.Z.12.4)	8.03.1972	♂	C. R.	B., St.	157202/9
10. Valea Frumoasei (L.Z.66.4)	14.07.1972	♂	C. R.	B., St.	157202/10
11. Sohodol (M.Z.24.4)	7.01.1973	♂	C. R.	B., St.	157202/11
12. Fecica (L.Z.51.4)	19.10.1973	♂	C. R.	B., St.	157202/12
13. Apa Roșie (L.Z.40.1)	2.05.1979	♂	C. R.	B.	157202/13
14. Apa Roșie (L.Z.40.1)	2.05.1979	♂	C. R.	B., St.	157202/14

Familia SYLVIIDAE

167. *Acrocephalus schoenobaenus* (L.)

Lăcar-mic

1. Bacău (L.Z.95.2)	24.09.1966	♂	C. R.	B.	157004/1
2. Bacău (L.Z.95.2)	12.10.1967	♂	C. R.	B.	157004/2
3. Filipești (M.Z.98.1)	19.08.1972	♂	C. R.	B., St.	157004/3

1	2	3	4	5	6
168. <i>Acrocephalus arundinaceus</i> (L.) 1758					
					Lăcar-mare
1. Șoț (L.Z.95.2)	23.11.1964	♂	C. R.	B.	157003/1
2. Trifești (L.Z.98.4)	8.05.1965	♂	C. R.	B.	157003/2
169. <i>Hippolais icterina</i> (Vieill.) 1817					
					Frunzărița-galbenă
1. Megheș (L.Z.12.4)	2.06.1970	♂	C. R.	B.	157104/1
170. <i>Sylvia nisoria</i> (Bechst.) 1795					
					Silvie-porumbacă
1. Bacău (L.Z.95.2)	8.05.1963	♂	C. R.	B.	157184/1
171. <i>Sylvia atricapilla</i> (L.) 1758					
					Silvie-cap-negru
1. Trebeș (L.Z.86.3)	27.04.1967	♂	C. R.	B.	157181/1
172. <i>Sylvia communis</i> Lath. 1787					
					Silvie-cap-sur
1. Răcătău (M.Z.04.4)	9.05.1965	♂	C. R.	B.	157182/1
2. Hemeiuși (L.Z.86.4)	21.07.1970	♀	C. R.	N.	157182/2
3. Bacău (L.Z.95.2)	14.09.1972	♂	C. R.	B., St.	157182/3
173. <i>Sylvia curruca</i> (L.) 1758					
					Silvie-mică
1. Dărmănești (L.Z.53.4)	30.04.1965	♂	C. R.	B.	157183/1
2. Prundul Costei (L.Z.96.4)	21.04.1967	♂	C. R.	B.	157183/2
3. Lac Bacău II (L.Z.95.2)	6.04.1968	♂	C. R.	B.	157183/3
4. Ocloș (L.Z.12.4)	25.04.1968	♂	C. R.	B.	157183/4
5. Ocloș (L.Z.12.4)	27.04.1968	♂	C. R.	B.	157183/5
6. p. Slatina (L.Z.86.3)	18.05.1968	♂	C. R.	B.	157183/6
7. Șoț (L.Z.95.2)	10.09.1968	♂	C. R.	B.	157183/7
8. Răcătău (M.Z.04.4)	6.05.1969	♂	C. R.	B.	157183/8
174. <i>Phylloscopus trochilus</i> (L.) 1758					
					Pitulice-fluierătoare
1. Bacău (L.Z.95.2)	24.08.1966	♂	C. R.	B.	157149/1
2. Bacău (L.Z.95.2)	24.08.1966	♂	C. R.	B.	157149/2
3. Valea Budului (L.Z.86.3)	7.06.1967	♂	C. R.	B.	157149/3
4. Lunca Răcătău (M.Z.04.4)	6.05.1969	♂	C. R.	B.	157149/4
5. Bacău (L.Z.95.2)	14.07.1972	♂	C. R.	B., St.	157149/5

175. *Phylloscopus collybita* (Vieill.) 1817

Pitulice-mică

1. Mărgineni (L.Z.86.3)	13.04.1964	♂	C. R.	B.	157147/1
2. Bacău (L.Z.95.2)	30.03.1965	♂	C. R.	B.	157147/2
3. Călugăra (L.Z.85.4)	19.04.1965	♂	C. R.	B.	157147/3
4. Călugăra (L.Z.85.4)	19.04.1965	♂	C. R.	B.	157147/4
5. Bacău (L.Z.95.2)	12.04.1966	♂	C. R.	B.	157147/5
6. Lunca Răcătău (M.Z.04.4)	14.05.1966	♂	C. R.	B.	157147/6
7. Lunca Răcătău (M.Z.04.4)	5.04.1967	♂	C. R.	B.	157147/7
8. Lunca Răcătău (M.Z.04.4)	5.04.1967	♂	C. R.	B.	157147/8
9. Megheș (L.Z.12.4)	5.04.1967	♂	C. R.	B.	157147/9
10. Hemeiuși (L.Z.86.4)	7.06.1967	♂	C. R.	B.	157147/10
11. Megheș (L.Z.12.4)	16.08.1967	♂	C. R.	B.	157147/11
12. Megheș (L.Z.12.4)	16.08.1967	♂	C. R.	B.	157147/12
13. Lunca Siret (L.Z.94.2)	23.10.1967	♂	C. R.	B.	157147/13
14. p. Negel (L.Z.95.2)	9.04.1968	♂	C. R.	B.	157147/14
15. Șoț (L.Z.95.2)	29.12.1970	♂	C. R.	B.	157147/15
16. Bacău (L.Z.95.2)	13.09.1971	♂	C. R.	B.	157147/16
17. Barcana (M.Z.24.4)	8.04.1979	♂	C. R.	Cr., St.	157147/18

176. *Phylloscopus sibilatrix* (Bechst.) 1793

Pitulice-sfîriitoare

1. Onișcani (L.Z.98.1)	26.04.1965	♂	C. R.	B.	157148/1
2. Trebeș (L.Z.86.3)	27.04.1967	♂	C. R.	B.	157148/2
3. Ocloș (L.Z.12.4)	24.04.1968	♂	C. R.	B.	157148/3
4. Poiana Stampei (K.A.54.3)	20.05.1968	♂	C. R.	B.	157148/4
5. Răcătău (Iuncă) (M.Z.04.4)	1.08.1979	♂	C. R.	B., St.	157148/5

Familia REGULIDAE

177. *Regulus regulus* (L.) 1758

Aușel-de-iarnă

1. Bacău (L.Z.95.2)	7.04.1962	♂	C. R.	B.	157168/1
2. Coasta Pughinei (L.Z.86.2)	4.02.1964	♂	C. R.	B.	157168/2
3. Bacău (L.Z.95.2)	30.03.1965	♂	C. R.	B.	157168/3
4. Ocloș (L.Z.12.4)	30.05.1965	♀	C. R.	B.	157168/4
5. Ocloș (L.Z.12.4)	2.01.1967	♂	C. R.	B.	157168/5
6. Ocloș (L.Z.12.4)	2.01.1967	♀	C. R.	B.	157168/6
7. Megheș (L.Z.12.4)	24.02.1967	♀	C. R.	B.	157168/7
8. Megheș (L.Z.12.4)	16.08.1967	♀	C. R.	B.	157168/8
9. Ocloș (L.Z.12.4)	19.08.1967	♀	C. R.	B.	157168/9
10. Finețe (L.Z.12.4)	7.03.1968	♂	C. R.	B.	157168/10
11. Bijghir (M.Z.05.2)	27.03.1970	♂	C. R.	B.	157168/13
12. Bacău (L.Z.95.2)	6.10.1971	♂	C. R.	N.	157168/14
13. Megheș (L.Z.12.4)	9.03.1972	♂	C. R.	B., St.	157168/15
14. Răchitoasa (M.Z.24.4)	31.03.1972	♂	C. R.	B.	157168/16
15. Lunca Curelei (L.Z.94.2)	25.07.1973	♂	C. R.	B.	157168/17

178. *Regulus ignicapillus* (Temm.) 1820

Aușel-sprincenat

1. Bacău (L.Z.95.2)	7.04.1962	♀	C. R.	B.	157167/1
2. Bacău (L.Z.95.2)	7.04.1962	♂	C. R.	B.	157167/2
3. Bacău (L.Z.95.2)	7.04.1962	♂	C. R.	B.	157167/3
4. Ocloș (L.Z.12.4)	13.05.1965	♀	C. R.	B.	157167/6
5. Ocloș (L.Z.12.4)	19.08.1967	♀	C. R.	B.	157167/8

Familia MUSCICAPIDAE

179. *Ficedula hypoleuca* (Pall.) 1764

Muscar-negru

1. Gherăiești (L.Z.95.2)	23.04.1964	♂	C. R.	B.	157089/1
2. Gherăiești (L.Z.95.2)	23.04.1964	♂	C. R.	B.	157089/2
3. Onișcani (L.Z.98.1)	26.04.1965	♂	C. R.	B.	157089/3
4. Grigoreni (L.Z.75.2)	3.05.1965	♂	C. R.	B.	157089/4
5. Grigoreni (L.Z.75.2)	3.05.1965	♀	C. R.	B.	157089/5
6. Roman (L.Z.99.2)	21.07.1967	♂	C. R.	B.	157089/6

180. *Ficedula albicollis* (Temm.) 1815

Muscar-gulerat

1. Crăcurele (L.Z.53.4)	13.05.1971	♀	C. R.	B.	157080/2
-------------------------	------------	---	-------	----	----------

181. *Muscicapa striata* (Pall.) 1764

Muscar-sur

1. Șoț (L.Z.95.2)	1.09.1966	♂	C. R.	B.	157125/1
2. Roman (L.Z.99.2)	21.07.1967	♂	C. R.	B.	157125/2
3. Șoț (L.Z.95.2)	10.09.1968	♂	C. R.	B.	157125/3
4. Lunca Răcătău (M.Z.04.4)	6.05.1969	♂	C. R.	B.	157125/4
5. Bacău (L.Z.95.2)	10.09.1971	♂	C. R.	B.	157125/5

Familia PRUNELLIDAE

182. *Prunella collaris* (Scop.) 1769

Brumăriță-de-stincă

1. Ceahlău	3.08.1965	♂	C. R.	B.	157162/1
------------	-----------	---	-------	----	----------

183. *Prunella modularis* (L.) 1758

Brumăriță-de-pădure

1. Fundu-Stuhuleț (M.Z.05.2)	4.04.1966	♂	C. R.	B.	157163/1
2. Răcătău (M.Z.04.4)	5.04.1967	♂	C. R.	B.	157163/2
3. Vf. Megheș (L.Z.12.4)	11.08.1967	♂	C. R.	B.	157163/3
4. Plaiul Ciungetului (L.Z.91.3)	26.09.1971	♂	C. R.	B.	157163/4
5. Răcătău (M.Z.04.4)	28.05.1970	♂	C. R.	N.	157163/5
6. Nemira (L.Z.53.4)	23.05.1972	♂	C. R.	B.	157163/7

Familia MOTACILIDAE

184. *Anthus campestris* (L.) 1758

Fisă-de-cîmp

1. Poiana lui Ivan (M.Z.06.2)	12.05.1966	♂	C. R.	B.	157014/1
2. Horgești (M.Z.04.4)	7.05.1968	♂	C. R.	B.	157014/2
3. Pîncești (M.Z.03.3)	16.05.1971	♀	C. R.	B.	157014/3

185 *Anthus trivialis* (L.) 1758

Fisă-de-pădure

1. Buhoci (M.Z.05.2)	1.04.1965	♂	C. R.	B.	157016/1
2. Dărmănești (L.Z.53.4)	30.04.1965	♂	C. R.	B.	157016/2
3. Ocloș (L.Z.12.4)	3.08.1966	♂	C. R.	B.	157016/3
4. Ocloș (L.Z.12.4)	11.08.1967	♂	C. R.	B.	157016/4
5. Prundu Costei (L.Z.96.4)	15.09.1968	♀	C. R.	B.	157016/5
6. Apa Roșie (L.Z.40.1)	10.06.1971	♀	C. R.	B.	157016/6
7. Godovana (M.Z.15.2)	18.05.1972	♂	C. R.	B.	157016/7
8. Șoț (L.Z.95.2)	18.04.1974	♂	C. R.	B.	157016/8
9. Apa Roșie (L.Z.40.1)	13.05.1979	♂	C. R.	B., St.	157016/9

186. *Anthus pratensis* (L.) 1758

Fisă-de-luncă

1. Brad (L.Z.87.4)	22.04.1965	♂	C. R.	B.	157015/1
2. Slatina (L.Z.86.3)	6.05.1966	♂	C. R.	B.	157015/2
3. Ocloș (L.Z.12.4)	13.05.1965	♂	C. R.	B.	157015/3
4. Prundu Costei (L.Z.96.4)	21.04.1967	♀	C. R.	B.	157015/4
5. Slatina (L.Z.86.3)	18.05.1967	♀	C. R.	B.	157015/5
6. pād. Cioara (M.Z.21.2)	19.04.1968	♂	C. R.	B.	157015/6
7. Răcătău (M.Z.04.4)	6.05.1969	♂	C. R.	B.	157015/7
8. Răcătău (M.Z.04.4)	6.05.1969	♂	C. R.	B.	157015/8
9. Valea Budului (L.Z.86.3)	7.06.1969	♂	C. R.	B.	157015/9
10. Motoșeni (M.Z.23.3)	18.01.1972	♂	C. R.	B., St.	157015/10
11. Diguri (L.Z.94.1)	21.01.1972	♀	C. R.	B., St.	157015/11
12. Diguri-Faraoani (L.Z.94.1)	28.02.1974	♂	C. R.	B., St.	157015/12

187. *Anthus spinoletta* (L.) 1758

Fisă-de-munte

1. Șandru (L.Z.51.4)	2.05.1979	♂	C. R.	B.	157216/1
2. Șandru (L.Z.51.4)	2.05.1979	♀	C. R.	B.	157216/2

188. *Motacilla flava* L., 1758

Codobatură-galbenă

1. Gherăiești (L.Z.95.2)	17.04.1965	♂	C. R.	B.	157124/1
2. Șoț (L.Z.95.2)	17.04.1965	♂	C. R.	B.	157124/2
3. Holt (L.Z.95.4)	21.04.1979	♂	C. R.	B.	157124/3
4. V. Seacă (L.Z.94.2)	26.04.1967	♂	C. R.	B.	157124/5
5. V. Seacă (L.Z.94.2)	26.04.1967	♂	C. R.	B.	157124/6

1	2	3	4	5	6
6. Gura Cleja (L.Z.94.1)	28.04.1967	♀	C. R.	B.	157124/7
7. Lac Bacău II (L.Z.95.2)	8.05.1968	♂	C. R.	B.	157124/8
8. Bălătău (L.Z.53.4)	23.04.1969	♂	C. R.	B.	157124/9
9. Valea Seacă (L.Z.94.2)	17.04.1970	♂	C. R.	B.	157124/10
10. Lac Istria (N.X.33.4)	3.06.1972	♂	C. R.	B., St.	157124/11
11. Grindul Lupilor (N.X.34.2)	12.04.1973	♂	C. R.	B.	157124/12
12. Istria (N.X.33.4)	12.04.1973	♂	V. P.	B., St.	157124/13
13. Filipești (L.Z.98.1)	15.08.1973	♂	D. T.	B., St.	157124/14
14. Portița (N.X.55.3)	12.08.1979	♂	C. R.	Cr., St.	157124/15
15. Portița (N.X.55.3)	12.08.1979	♂	C. R.	Cr., St.	157124/16

189. *Motacilla cinerea* Tunst. 1771

Codobatură-de-munte

1. Șoț (L.Z.95.2)	10.12.1964	♂	C. R.	B.	157123/1
2. Ocloș (L.Z.12.4)	27.07.1966	♂	C. R.	B.	157123/2
3. Ocloș (L.Z.12.4)	3.08.1966	♂	C. R.	B.	157123/3
4. Ocloș (L.Z.12.4)	3.08.1966	♂	C. R.	B.	157123/4
5. Ocloș (L.Z.12.4)	3.08.1966	♂	C. R.	B.	157123/5
6. Ocloș (L.Z.12.4)	3.08.1966	♂	C. R.	B.	157123/6
7. Ocloș (L.Z.12.4)	27.08.1966	♂	C. R.	B.	157123/7
8. Ocloș (L.Z.12.4)	17.08.1967	♂	C. R.	B.	157123/8
9. Ocloș (L.Z.12.4)	17.08.1967	♂	C. R.	B.	157123/9
10. Megheș (L.Z.12.4)	18.08.1967	♀	C. R.	B.	157123/10
11. Ocloș (L.Z.12.4)	18.08.1967	♂	C. R.	B.	157123/11
12. Megheș (L.Z.12.4)	2.06.1970	♂	C. R.	B.	157123/12
13. Lac Bălătău (L.Z.53.4)	26.09.1971	♂	C. R.	B., St.	157123/13
14. Zăbalu (L.Y.87.2)	28.04.1974	♀	C. R.	B., St.	157123/14

190. *Motacilla alba* L., 1758

Codobatură-albă

1. Holt (L.Z.95.4)	21.04.1964	♂	C. R.	B.	157122/1
2. Holt (L.Z.95.4)	21.04.1964	♂	C. R.	B.	157122/2
3. Ocloș (L.Z.12.4)	13.05.1965	♂	C. R.	B.	157122/3
4. Ocloș (L.Z.12.4)	15.05.1965	♂	C. R.	B.	157122/4
5. Valea Seacă (L.Z.94.2)	5.04.1966	♂	C. R.	B.	157122/5
6. Ocloș (L.Z.12.4)	3.05.1966	♂	C. R.	B.	157122/6
7. Poiană lui Ivan (M.Z.06.2)	12.04.1967	♂	C. R.	B.	157122/7
8. Șoț (L.Z.12.4)	9.05.1967	♂	C. R.	B.	157122/8
9. Slatina (L.Z.86.3)	7.09.1967	♂	C. R.	B.	157122/9
10. Slatina (L.Z.86.3)	7.09.1967	♂	C. R.	B.	157122/10
11. p. Negel (L.Z.92.2)	9.04.1968	♂	C. R.	B.	157122/11
12. p. Negel (L.Z.95.2)	9.04.1968	♂	C. R.	B.	157122/12
13. Valea Uzului (L.Z.53.4)	16.05.1968	♂	C. R.	B.	157122/13
14. Zugreni (L.A.02.4)	18.05.1968	♂	C. R.	B.	157122/14
15. Hemeiuși (L.Z.86.4)	14.03.1969	♂	C. R.	B.	157122/15
16. Lac Bălătău (L.Z.53.4)	23.04.1969	♂	C. R.	B.	157122/16
17. Filipești (L.Z.98.1)	15.08.1973	♂	C. R.	B., St.	157122/17
18. Hemeiuși (L.Z.86.4)	23.03.1974	♂	C. R.	B., St.	157122/18
19. Limpedeaa-Liliieci (L.Z.86.4)	13.03.1979	♂	C. R.	B., St.	157122/19
20. Limpedeaa-Liliieci (L.Z.86.4)	13.03.1979	♂	C. R.	B., St.	157122/20
21. Portița (N.X.55.3)	12.08.1979	♂	C. R.	Cr., St.	157122/21

Familia BOMBYCILLIDAE

191. *Bombycilla garrulus* (L.) 1758

Mătăsar

1. Bacău (L.Z.95.2)	7.02.1963	♂	C. R.	B.	157030/1
2. Bacău (L.Z.95.2)	7.02.1963	♂	C. R.	B.	157030/2
3. Bacău (L.Z.95.2)	7.02.1963	♂	C. R.	B.	157030/3
4. Bacău (L.Z.95.2)	7.02.1963	♂	C. R.	B.	157030/4
5. Bacău (L.Z.95.2)	7.02.1963	♂	C. R.	B.	157030/5
6. Bacău (L.Z.95.2)	4.03.1964	♂	C. R.	B.	157030/6
7. Bacău (L.Z.95.2)	5.03.1964	♂	C. R.	B.	157030/7
8. Bacău (L.Z.95.2)	5.03.1964	♂	C. R.	B.	157030/8
9. Şoşt (L.Z.95.2)	13.10.1965	♂	C. R.	B.	157030/9
10. Poiana Ocloş (L.Z.12.4)	21.02.1968	♂	C. R.	B.	157030/10
11. Fînţe (L.Z.12.4)	23.02.1968	♂	C. R.	B.	157030/11
12. Bacău (L.Z.95.2)	17.12.1970	♂	C. R.	B.	157030/12
13. Măriuţi (M.Z.06.2)	28.12.1971	♂	C. R.	B., St.	157030/13
14. Bacău (L.Z.95.2)	4.02.1972	♂	C. R.	St.	157030/15
15. Bacău (L.Z.95.2)	4.02.1972	♂	C. R.	St.	157030/16
16. Bacău (L.Z.95.2)	4.02.1972	♂	C. R.	St.	157030/17
17. Bacău (L.Z.95.2)	4.02.1972	♂	C. R.	B., St.	157030/18
18. Bacău (L.Z.95.2)	4.02.1972	♂	C. R.	St.	157030/19
19. Bacău (L.Z.95.2)	4.02.1972	♂	C. R.	St.	157030/20
20. Bacău (L.Z.95.2)	4.02.1972	♂	C. R.	St.	157030/21
21. Bacău (L.Z.95.2)	4.02.1972	♂	C. R.	B., St.	157030/22
22. Bacău (L.Z.95.2)	4.02.1972	♂	C. R.	St.	157030/23
23. Bacău (L.Z.95.2)	4.02.1972	♂	C. R.	B., St.	157030/24
24. Bacău (L.Z.95.2)	4.02.1972	♂	C. R.	N., St.	157030/25
25. Bacău (L.Z.95.2)	4.02.1972	♂	C. R.	St.	157030/26
26. Bacău (L.Z.95.2)	5.02.1972	♂	C. R.	B., St.	157030/27
27. Bacău (L.Z.95.2)	5.02.1972	♂	C. R.	B., St.	157030/28
28. Bacău (L.Z.95.2)	5.02.1972	♂	C. R.	St.	157030/29
29. Bacău (L.Z.95.2)	5.02.1972	♂	C. R.	B., St.	157030/30
30. Bacău (L.Z.95.2)	7.02.1972	♂	C. R.	St.	157030/31
31. Bacău (L.Z.95.2)	8.02.1972	♂	C. R.	St.	157030/32
32. Bacău (L.Z.95.2)	8.02.1972	♂	C. R.	St.	157030/33
33. Bacău (L.Z.95.2)	8.02.1972	♂	C. R.	B., St.	157030/34
34. Bacău (L.Z.95.2)	8.02.1972	♂	C. R.	St.	157030/35
35. Bacău (L.Z.95.2)	8.02.1972	♂	C. R.	B., St.	157030/36
36. Lac Bacău I (L.Z.86.4)	18.04.1973	♂	C. R.	B.	157030/37
37. Lac Bacău I (L.Z.86.4)	19.04.1973	♂	C. R.	B.	157030/38
38. Bacău (L.Z.95.2)	9.12.1974	♂	C. R.	St.	157030/39
39. Bacău (L.Z.95.2)	9.12.1974	♂	C. R.	St.	157030/40
40. Bacău (L.Z.95.2)	9.12.1974	♂	C. R.	St.	157030/41
41. Bacău (L.Z.95.2)	9.12.1974	♂	C. R.	St.	157030/43
42. Hemeiuşi (L.Z.86.4)	15.02.1971	♂	C. R.	Cr.	157030/45
43. Şandru (L.Z.51.4)	2.05.1979	♂	C. R.	B., St.	157030/46

Familia LANIIDAE

192. *Lanius collurio* L., 1758

Sfrâncioc-roşietic

1. Bacău (L.Z.95.2)	15.06.1968	♂	C. R.	B.	157108/1
2. Bacău (L.Z.95.2)	13.05.1967	♀	C. R.	B.	157108/2
3. Slatina (L.Z.86.3)	18.05.1967	♂	C. R.	B.	157108/3

1	2	3	4	5	6
4. Slatina (L.Z.86.3)	18.05.1967	♂	C. R.	B.	157108/4
5. Slatina (L.Z.86.3)	18.05.1967	♂	C. R.	B.	157108/5
6. Șipotul Sărat (L.Z.94.2)	10.06.1967	♂	C. R.	B.	157108/6
7. Ocloș (L.Z.12.4)	16.08.1967	♀	C. R.	B.	157108/7
8. Slatina (L.Z.86.3)	18.10.1967	♀	C. R.	B.	157108/8
9. Roman (L.Z.99.2)	21.12.1967	♀	C. R.	B.	157108/9
10. Lac Bacău II (L.Z.95.2)	8.05.1968	♂	C. R.	B.	157108/10
11. Camenca (L.Z.35.3)	25.07.1968	♂	C. R.	B.	157108/11
12. Lunca Răcătău (M.Z.04.4)	6.05.1969	♂	C. R.	B.	157108/12
13. Șoț (L.Z.95.2)	24.07.1970	♂	C. R.	B.	157108/13
14. Perchiu (L.Z.81.1)	13.05.1971	♂	C. R.	B.	157108/14
15. Valea Frumoasei (L.Z.66.4)	14.07.1972	♂	C. R.	B., St.	157108/15
16. Răcătău (M.Z.04.4)	29.09.1972	♀	C. R.	N.	157106/16
17. Lunca Curelei (L.Z.94.2)	25.07.1973	♂	G. D.	B., St.	157108/17
18. Lunca Curelei (L.Z.94.2)	25.07.1973	♂	G. D.	N., St.	157108/18
19. Lunca Curelei (L.Z.94.2)	25.07.1973	♂	G. D.	B., St.	157108/19
20. Bijghir (M.Z.05.2)	21.08.1979	♂	C. R.	N., St.	157108/20

193. *Lanius minor* Gmel. 1788

Sfrincioc-de-vară

1. Șoț (L.Z.95.2)	28.05.1965	♂	C. R.	B.	175110/1
2. Șoț (L.Z.95.2)	28.05.1965	♂	C. R.	B.	175110/2
3. Șoț (L.Z.95.2)	31.05.1965	♂	C. R.	B.	157110/3
4. Șoț (L.Z.95.2)	22.07.1966	♂	C. R.	B.	157110/4
5. Lac Bacău II (L.Z.95.2)	16.05.1967	♂	C. R.	B.	157110/5
6. Cordaneni (L.Z.98.1)	17.08.1972	♂	C. R.	B.	157110/6
7. N. Bălcescu (L.Z.94.2)	21.07.1971	♂	G. D.	B.	157110/7

194. *Lanius excubitor* L., 1758

Sfrincioc-mare

1. Traian (M.Z.06.2)	11.01.1964	♂	C. R.	B.	157109/1
2. Traian (M.Z.06.2)	11.01.1964	♂	C. R.	B.	157109/2
3. Hemeiuși (L.Z.86.4)	11.03.1969	♂	C. R.	B.	157109/3
4. Ruseni (M.Z.17.3)	17.07.1971	♂	C. R.	B.	157109/4
5. Bacău (L.Z.95.2)	12.02.1972	♂	C. R.	N.	157109/5
6. Lac Bacău I (L.Z.86.4)	18.01.1973	♂	C. R.	N., St.	157109/6
7. Lunca Curelei (L.Z.94.2)	10.11.1973	♂	C. R.	B.	157109/7
8. Cordaneni (L.Z.98.1)	17.08.1972	♂	C. R.	St.	157109/8

Familia STURNIDAE

195. *Sturnus vulgaris* L., 1758

Graur

1. Șoț (L.Z.95.2)	22.03.1962	♂	C. R.	B.	157180/1
2. Gherăiești (L.Z.95.2)	23.04.1964	♂	C. R.	B.	157180/2
3. Brătulești (L.Z.53.4)	1.05.1965	♀	C. R.	B.	157180/3
4. Traian (M.Z.06.2)	12.04.1966	♀	C. R.	B.	157180/4
5. Traian (M.Z.06.2)	12.04.1966	♀	C. R.	B.	157180/5
6. Luncani (L.Z.86.3)	9.03.1968	♂	C. R.	B.	157180/6
7. Șoț (L.Z.95.2)	10.09.1968	♂	C. R.	B.	157180/7
8. Șoț (L.Z.95.2)	10.09.1968	♂	C. R.	B.	157180/8

1	2	3	4	5	6
9. Șoț (L.Z.95.2)	10.09.1968	♂	C. R.	B.	157180/9
10. Balta Ursului (L.Z.86.3)	27.03.1969	♂	C.R.	B.	157180/10
11. Răcătău (M.Z.04.4)	19.10.1970	♂	C. R.	B.	157180/11
12. Secuieni (M.Z.06.4)	19.10.1970	♂	C. R.	B.	157180/12
13. Secuieni (M.Z.06.4)	19.10.1970	♂	C. R.	St.	157180/13
14. N. Bălcescu (L.Z.94.2)	23.09.1971	♂	C. R.	St.	157180/21
15. Itești (L.Z.87.4)	13.03.1972	♂	C. R.	B., St.	157180/22
16. Baia (N.X.35.2)	1.06.1972	♂	C. R.	B., St.	157180/23
17. Doja (L.Z.94.1)	23.12.1972	♂	C. R.	St.	157180/24
18. Doja (L.Z.94.1)	23.12.1972	♂	C. R.	St.	157180/25
19. Faraoani (L.Z.94.1)	1.04.1973	♂	C. R.	CP., St.	157180/26
20. Lac Bacău I (L.Z.86.4)	6.04.1973	♂	C. G.	B., St., CP.	157180/27
21. Lunca Curelei (L.Z.94.2)	23.07.1973	♂	V. P.	St.	157180/31
22. Lunca Curelei (L.Z.94.2)	23.07.1973	♂	V. P.	B., St.	157180/32
23. Lunca Curelei (L.Z.94.2)	25.07.1973	♂	V. P.	B., St.	157180/33
24. Lunca Curelei (L.Z.94.2)	25.07.1973	♂	V. P.	B., St.	157180/34
25. Lunca Curelei (L.Z.94.2)	25.07.1973	♂	V. P.	B., St.	157180/35
26. Lunca Curelei (L.Z.94.2)	5.08.1973	♂	G. D.	B., St.	157180/36
27. Filipești (L.Z.98.1)	15.08.1973	♂	C. R.	B., St.	157180/37
28. Filipești (L.Z.98.1)	15.08.1973	♂	C. R.	B., St.	157180/38
29. Diguri-Faraoani (L.Z.94.1)	28.02.1974	♂	C. R.	B., St.	157180/39
30. Lunca Curelei (L.Z.94.2)	20.04.1974	♂	C. R.	B., St.	157180/40
31. Lunca Curelei (L.Z.94.2)	20.04.1974	♂	C. R.	B., St.	157180/41
32. Sascut (M.Z.01.4)	27.03.1977	♂	C. G.	B.	157180/42
33. Bălțătești (L.A.42.3)	14.04.1977	♂	M. C.	B.	157180/43
34. Barcana (M.Z.24.4)	8.04.1979	♂	C. R.	Cr., St.	157180/44
35. Buhoci (M.Z.05.2)	26.08.1979	♂	C. R.	B.	157180/45
36. Schineni (L.Z.96.4)	30.08.1979	♂	C. R.	N.	157180/46
37. Schineni (L.Z.96.4)	30.08.1979	♂	C. R.	N.	157180/47
38. Schineni (L.Z.96.4)	30.08.1979	♂	C. R.	N.	157180/48
39. Schineni (L.Z.96.4)	30.08.1979	♂	C. R.	B.	157180/49
40. Schineni (L.Z.96.4)	30.08.1979	♂	C. R.	B.	157180/50
41. Schineni (L.Z.96.4)	30.08.1979	♂	C. R.	B.	157180/51

Familia PLOCEIDAE

196. *Passer domesticus* (L.) 1758

Vrabie-de-casă

1. Bacău (L.Z.95.2)	13.05.1968	♂	C. R.	B.	157137/1
2. Ocloș (L.Z.12.4)	26.09.1968	♂	C. R.	B.	157137/2
3. Bacău (L.Z.95.2)	6.10.1968	♂	C. R.	B.	157137/3
4. Bacău (L.Z.95.2)	29.10.1968	♂	C. R.	B.	157137/4
5. Bacău (L.Z.95.2)	29.10.1968	♂	C. R.	B.	157137/6
6. Gîrleni (L.Z.86.2)	11.03.1969	♂	C. R.	B.	157137/6
7. Gîrleni (L.Z.86.2)	11.03.1969	♂	C. R.	B.	157137/7
8. Balta Ursului (L.Z.86.3)	27.03.1969	♂	C. R.	B.	157137/8
9. Șoț (L.Z.95.2)	27.12.1969	♂	C. R.	B.	157137/9
10. Bacău (L.Z.95.2)	11.03.1971	♂	C. R.	B.	157137/10
11. Istria-Cetate (N.X.33.4)	2.06.1972	♂	C. R.	B.	157137/11
12. Istria-Cetate (N.X.33.4)	2.06.1972	♂	C. R.	B.	157137/12
13. Lac Istria (N.X.33.4)	3.06.1972	♂	C. R.	B.	157137/14
14. Andrieșești (L.Z.86.4)	18.11.1972	♂	C. R.	B., St.	157137/15
15. Andrieșești (L.Z.86.4)	18.11.1972	♂	C. R.	B., St.	157137/16
16. Parincea (M.Z.05.3)	15.02.1976	♂	V. A.	B.	157137/17
17. Bacău (L.Z.95.2)	14.04.1977	♂	V. L.	B.	157137/18
18. Răchitoasa (M.Z.24.4)	4.04.1971	♂	C. R.	Cr.	157137/19
19. Răchitoasa (M.Z.24.4)	4.04.1971	♂	C. R.	Cr.	157137/20

197. *Passer montanus* (L.)

Vrabie-de-cîmp

1. Bacău (L.Z.95.2)	13.02.1963	♂	C. R.	B.	157138/1
2. Bacău (L.Z.95.2)	13.02.1963	♂	C. R.	B.	157138/2
3. Bacău (L.Z.95.2)	13.02.1963	♂	C. R.	B.	157138/3
4. Bacău (L.Z.95.2)	13.02.1963	♂	C. R.	B.	157138/4
5. Bacău (L.Z.95.2)	13.02.1963	♂	C. R.	B.	157138/5
6. Bacău (L.Z.95.2)	13.02.1963	♂	C. R.	B.	157138/6
7. Lac Bacău II (L.Z.95.2)	4.04.1968	♂	C. R.	B.	157138/7
8. p. Negel (L.Z.95.2)	9.04.1968	♂	C. R.	B.	157138/8
9. Lac Bacău II (L.Z.95.2)	8.10.1968	♂	C. R.	B.	157138/9
10. Șoț (L.Z.95.2)	27.12.1969	♂	C. R.	B.	157138/10
11. Șoț (L.Z.95.2)	27.12.1969	♂	C. R.	B.	157138/11
12. Șoț (L.Z.95.2)	27.12.1969	♂	C. R.	B.	157138/12
13. Șoț (L.Z.95.2)	20.01.1970	♂	C. R.	B.	157138/13
14. Șoț (L.Z.95.2)	27.12.1969	♂	C. R.	B.	157138/14
15. Șoț (L.Z.95.2)	27.12.1969	♂	C. R.	B.	157138/15
16. Șoț (L.Z.95.2)	27.12.1969	♂	C. R.	B.	157138/16
17. Șoț (L.Z.95.2)	27.12.1969	♂	C. R.	B.	157138/17
18. Andrieșești (L.Z.86.4)	18.11.1972	♂	C. R.	St.	157138/19
19. Andrieșești (L.Z.86.4)	18.11.1972	♂	C. R.	B., St.	157138/21
20. Andrieșești (L.Z.86.4)	18.11.1972	♀	C. R.	B., St.	157138/20
21. Andrieșești (L.Z.86.4)	18.11.1972	♂	C. R.	B., St.	157138/22
22. Lac Bacău I (L.Z.86.4)	19.01.1973	♂	C. R.	B.	157138/23
23. Lac Bacău I (L.Z.86.4)	18.01.1973	♂	C. R.	Cr., St.	157138/24
24. Lac Bacău I (L.Z.86.4)	18.01.1973	♂	C. R.	Cr., St.	157138/25
25. Lac Bacău I (L.Z.86.4)	18.01.1973	♂	C. R.	Cr., St.	157138/26
26. Lac Bacău I (L.Z.86.4)	18.01.1973	♂	C. R.	Cr., St.	157138/27
27. Lac Bacău I (L.Z.86.4)	18.01.1973	♂	C. R.	Cr., St.	157138/28
28. Lac Bacău I (L.Z.86.4)	18.01.1973	♂	C. R.	St.	157138/29
29. Lac Bacău I (L.Z.86.4)	18.01.1973	♂	C. R.	St.	157138/30
30. Lac Bacău I (L.Z.86.4)	18.01.1973	♂	C. R.	St.	157138/31
31. Lac Bacău I (L.Z.86.4)	18.21.1973	♂	C. R.	St.	157138/32
32. Lac Bacău I (L.Z.86.4)	18.01.1973	♂	C. R.	Cr.	157138/33
33. Lac Bacău I (L.Z.86.4)	18.01.1973	♂	C. R.	Cr., St.	157138/34
34. Faraoni (L.Z.94.1)	22.02:1976	♂	C. G.	B.	157138/35
35. Bacău (L.Z.95.2)	10.03.1971	♀	C. R.	Sc.	157138/36
36. Răchitoasa (M.Z.24.4)	4.04.1971	♂	C. R.	Cr.	157138/37
37. Răchitoasa (M.Z.24.4)	4.04.1971	♂	C. R.	Cr.	157138/38
38. Răchitoasa (M.Z.24.4)	4.04.1971	♀	C. R.	Cr.	157138/39
39. Buhoci (M.Z.05.2)	17.07.1979	♂	C. R.	Cr., St.	157138/40
40. Buhoci (M.Z.05.2)	17.07.1979	♂	C. R.	Cr., St.	157138/41
41. Buhoci (M.Z.05.2)	17.07.1979	♂	C. R.	Cr., St.	157138/42

Familia FRINGILLIDAE

198. *Fringilla coelebs* L., 1768

Cinteză

1. Bacău (L.Z.95.2)	15.02.1965	♂	C. R.	B.	157091/1
2. Bacău (L.Z.95.2)	22.04.1965	♂	C. R.	B.	157091/2
3. Ocloș (L.Z.12.4)	14.05.1965	♂	C. R.	B.	157091/3
4. Ocloș (L.Z.12.4)	13.05.1965	♂	C. R.	B.	157091/4
5. Bacău (L.Z.95.2)	5.04.1965	♀	C. R.	B.	157091/6
6. Poiana lui Ivan (M.Z.06.2)	9.04.1966	♂	C. R.	B.	157091/7
7. Poiana lui Ivan (M.Z.06.2)	9.04.1966	♀	C. R.	B.	157091/8
8. Poiana lui Ivan (M.Z.06.2)	12.04.1966	♂	C. R.	B.	157091/9
9. Poiana lui Ivan (M.Z.06.2)	12.04.1966	♂	C. R.	B.	157091/10

1	2	3	4	5	6
10. Poiana lui Ivan (M.Z.06.2)	12.04.1966	♂	C. R.	B.	157091/11
11. Poiana lui Ivan (M.Z.06.2)	12.04.1966	♀	C. R.	B.	157091/12
12. Bacău (L.Z.95.2)	5.05.1966	♂	C. R.	B.	157091/13
13. Bacău (L.Z.95.2)	5.05.1966	♂	C. R.	B.	157091/14
14. Megheș (L.Z.12.4)	16.08.1967	♀	C. R.	B.	157091/15
15. Megheș (L.Z.12.4)	16.08.1967	♀	C. R.	B.	157091/16
16. Ocloș (L.Z.12.4)	18.08.1967	♀	C. R.	B.	157091/17
17. Ocloș (L.Z.12.4)	27.04.1968	♀	C. R.	B.	157091/18
18. Ocloș (L.Z.12.4)	26.04.1968	♂	C. R.	B.	157091/19
19. Balta Ursului (L.Z.86.3)	27.03.1969	♂	C. R.	B.	157091/20
20. päd. Cioara (M.Z.21.2)	5.04.1969	♂	C. R.	B.	157091/21
21. päd. Cioara (M.Z.21.2)	5.04.1969	♂	C. R.	B.	157091/22
22. päd. Cioara (M.Z.21.2)	5.04.1969	♂	C. R.	B.	157091/23
23. Bijghir (M.Z.05.2)	7.04.1969	♂	C. R.	B.	157091/24
24. Lac Bălătău (L.Z.53.4)	23.04.1969	♂	C. R.	B.	157091/25
25. Lac Bălătău (L.Z.53.4)	23.04.1969	♂	C. R.	B.	157091/26
26. Șolț (L.Z.95.2)	27.12.1969	♂	C. R.	B.	157091/27
27. Lac Bălătău (M.Z.53.4)	12.05.1971	♂	C. R.	B.	157091/28
28. Motoșeni (M.Z.23.3)	18.01.1972	♂	C. R.	B., St.	157091/30
29. Motoșeni (M.Z.23.3)	18.01.1972	♂	C. R.	St.	157091/31
30. Megheș (L.Z.12.4)	9.03.1972	♂	C. R.	B., St.	157091/32
31. Nemira (L.Z.53.4)	23.05.1972	♂	C. R.	B.	157091/33
32. Valea Frumoasei (L.Z.66.4)	13.07.1972	♀	C. R.	B., St.	157091/34
33. Valea Frumoasei (L.Z.66.4)	13.07.1972	♀	C. R.	B.	157091/35
34. Lac Bacău I (L.Z.86.4)	19.01.1973	♀	C. R.	Cr., St.	157091/36
35. Lac Bacău I (L.Z.86.4)	19.01.1973	♂	C. R.	Cr., St.	157091/37
36. Lac Bacău I (L.Z.86.4)	6.04.1973	♂	C. G.	Sc.	157091/38
37. Nemira (L.Z.53.4)	28.04.1973	♂	V. P.	B.	157091/39
38. Plaiul Ciungetului (L.Z.91.3)	29.04.1973	♂	C. R.	B.	157091/40
39. Plaiul Ciungetului (L.Z.91.3)	2.05.1973	♂	V. P.	B., St.	157091/41
40. Plaiul Ciungetului (L.Z.91.3)	2.05.1973	♂	V. P.	B.	157091/42
41. Plaiul Ciungetului (L.Z.91.3)	2.05.1973	♂	V. P.	B.	157091/43
42. Fecica-Cerdac (L.Z.51.4)	19.10.1973	♀	C. R.	B., St.	157091/45
43. Lac Bacău I (L.Z.86.4)	17.04.1974	♂	C. R.	B.	157091/46
44. Bălțatești (L.A.42.3)	14.04.1977	♀	M. C.	B.	157091/47

199. *Fringilla montifringilla* L., 1758

Cinteză-de-iarnă

1. Bacău (L.Z.95.2)	24.02.1964	♂	C. R.	B.	157092/1
2. Cleja (L.Z.94.1)	27.02.1966	♂	C. R.	B.	157092/2
3. Gîrleni (L.Z.86.2)	9.03.1968	♂	C. R.	B.	157092/3
4. Șolț (L.Z.95.2)	14.03.1969	♂	C. R.	B.	157092/4
5. Șolț (L.Z.95.2)	20.01.1970	♂	C. R.	B.	157092/5

200. *Serinus serinus* (L.) 1966

Cănăraș

1. Ocloș (L.Z.12.4)	18.08.1967	♂	C. R.	B.	157171/1
2. Ocloș (L.Z.12.4)	18.08.1967	♂	C. R.	B.	157171/2
3. Ocloș (L.Z.12.4)	2.05.1968	♂	C. R.	B.	157171/3
4. Gîrleni (L.Z.86.2)	29.02.1969	♂	C. R.	B.	157171/4
5. Ocloș (L.Z.12.4)	1.07.1971	♂	C. R.	B.	157171/5

201. *Carduelis chloris* (L.) 1758

Florinte

1. Bacău (L.Z.95.2)	30.03.1965	♂	C. R.	B.	157042/1
2. Bacău (L.Z.95.2)	22.04.1965	♀	C. R.	B.	157042/2
3. Bacău (L.Z.95.2)	30.05.1966	♀	C. R.	B.	157042/3
4. Ocloș (L.Z.12.4)	27.07.1966	♂	C. R.	B.	157042/4
5. Bacău (L.Z.95.2)	27.05.1967	♀	C. R.	B.	157042/5
6. Prundu Costei (L.Z.96.4)	26.10.1969	♀	C. R.	B.	157042/6
7. Bacău (L.Z.95.2)	19.04.1970	♂	C. R.	B.	157042/7
8. Bacău (L.Z.95.2)	19.04.1970	♀	C. R.	B.	157042/8
9. Pîncești (M.Z. 03.3)	10.10.1971	♀	C. R.	B., St.	157042/9
10. Valea Caselor (M.Z.03.3)	1.04.1973	♀	C. R.	B., St.	157042/10

202. *Carduelis spinus* (L.) 1758

Scatiu

1. Șoț (L.Z.95.2)	4.12.1963	♂	C. R.	B.	157044/1
2. Șoț (L.Z.95.2)	4.12.1963	♀	C. R.	B.	157044/2
3. Șoț (L.Z.95.2)	4.12.1963	♂	C. R.	B.	157044/3
4. Șoț (L.Z.95.2)	4.12.1963	♀	C. R.	B.	157044/4
5. Șoț (L.Z.95.2)	27.10.1965	♀	C. R.	B.	157044/5
6. Racova (L.Z.87.1)	17.10.1967	♀	C. R.	B.	157044/6
7. Șoț (L.Z.95.2)	29.01.1967	♂	C. R.	B.	157044/7
8. Răcătău (M.Z.04.4)	1.02.1967	♀	C. R.	B.	157044/8
9. Răcătău (M.Z.04.4)	1.02.1967	♂	C. R.	B.	157044/9
10. Răcătău (M.Z.04.4)	1.02.1967	♀	C. R.	B.	157044/10
11. Răcătău (M.Z.04.4)	1.02.1967	♂	C. R.	B.	157044/12
12. Răcătău (M.Z.04.4)	1.02.1967	♀	C. R.	B.	157044/13
13. Ocloș (L.Z.12.4)	25.02.1967	♂	C. R.	B.	157044/14
14. Ocloș (L.Z.12.4)	25.02.1967	♀	C. R.	B.	157044/15
15. p. Bența (L.Z.12.4)	26.02.1967	♂	C. R.	B.	157044/16
16. Șoț (L.Z.95.2)	29.01.1968	♀	C. R.	B.	157044/17
17. Șoț (L.Z.95.2)	29.01.1968	♂	C. R.	B.	157044/18
18. Șoț (L.Z.95.2)	29.01.1968	♀	C. R.	B.	157044/19
19. Șoț (L.Z.95.2)	29.01.1968	♂	C. R.	B.	157044/20
20. Șoț (L.Z.95.2)	29.01.1968	♀	C. R.	B.	157044/21
21. Șoț (L.Z.95.2)	29.01.1968	♂	C. R.	B.	157044/22
22. Șoț (L.Z.95.2)	29.01.1968	♀	C. R.	B.	157044/23
23. Șoț (L.Z.95.2)	29.01.1968	♂	C. R.	B.	157044/24
24. Lunca Curelei (L.Z.94.2)	2.11.1968	♀	C. R.	B.	157044/25
25. Ocloș (L.Z.12.4)	7.02.1969	♂	C. R.	B.	157044/26
26. Ocloș (L.Z.12.4)	7.02.1969	♀	C. R.	B.	157044/27
27. Ocloș (L.Z.12.4)	7.02.1969	♂	C. R.	B.	157044/28
28. Ocloș (L.Z.12.4)	7.02.1969	♀	C. R.	B.	157044/29
29. Ocloș (L.Z.12.4)	7.02.1969	♂	C. R.	B.	157044/30
30. Ocloș (L.Z.12.4)	7.02.1969	♀	C. R.	B.	157044/31
31. Gîrleni (L.Z.86.2)	29.03.1969	♂	C. R.	B.	157044/32
32. Șandru (L.Z.51.4)	16.07.1970	♀	C. R.	B.	157044/33
33. Șandru (L.Z.51.4)	16.07.1970	♂	C. R.	B.	157044/34
34. Răchitoasa (M.Z.24.4)	4.04.1972	♂	C. R.	B., St.	157044/35
35. Finețe (L.Z.12.4)	10.03.1972	♂	C. R.	B., St.	157044/36
36. Finețe (L.Z.12.4)	8.03.1973	♂	C. R.	B.,	157044/37
37. Lac Bacău I (L.Z.86.4)	6.04.1971	♀	C. R.	St.	157044/38

203. *Carduelis carduelis* (L.) 1758

Sticlete

1. Șoț (L.Z.95.2)	4.12.1963	♂	C. R.	B.	157041/1
2. Șoț (L.Z.95.2)	4.12.1963	♂	C. R.	B.	157041/2
3. Bacău (L.Z.95.2)	7.09.1962	♂	C. R.	B.	157041/3
4. Poiana lui Iyan (M.Z.06.2)	12.04.1966	♂	C. R.	B.	157041/4
5. Șoț (L.Z.95.2)	25.02.1967	♂	C. R.	B.	157041/5
6. Prundu Costei (M.Z.06.2)	21.04.1967	♂	C. R.	B.	157041/6
7. Bacău (L.Z.95.2)	24.10.1967	♂	C. R.	B.	157041/7
8. Lac Bacău II (L.Z.95.2)	7.10.1968	♂	C. R.	B.	157041/8
9. Răchitoasa (M.Z.24.4)	4.04.1971	♂	C. R.	Cr., St.	157041/9
10. Coroieta-Traian (M.Z.06.2)	18.12.1971	♀	C. R.	B., St.	157041/10
11. Praja-Răchitoasa (M.Z.23.3)	17.01.1972	♂	C. R.	B., St.	157041/11
12. Praja-Răchitoasa (M.Z.23.3)	17.01.1972	♂	C. R.	B., St.	157041/12
13. Gîrla Morii (L.Z.86.2)	2.02.1972	♂	C. R.	B.	157041/13
14. Andrieșești (L.Z.86.4)	6.02.1972	♂	C. R.	B.	157041/14
15. Lac Bacău I (L.Z.86.4)	18.11.1972	♂	C. R.	St.	157041/15
16. Lac Bacău I (L.Z.86.4)	18.11.1972	♂	C. R.	St.	157041/16
17. Lac Bacău I (L.Z.86.4)	19.01.1973	♂	C. R.	B., St.	157041/17
18. Șoț (L.Z.95.2)	14.02.1973	♂	C. R.	B., St.	157041/18
19. Șoț (L.Z.95.2)	14.02.1973	♂	C. R.	B., St.	157041/19
20. Șoț (L.Z.95.2)	14.02.1973	♂	C. R.	B.	157041/20
21. Izv. Berheciului (M.Z.16.3)	15.12.1973	♀	D. R.	B., St.	157041/21
22. Izv. Berheciului (M.Z.16.3)	15.12.1973	♀	D. R.	St.	157041/22
23. Izv. Berheciului (M.Z.16.3)	15.12.1973	♀	D. R.	B., St.	157041/23
24. Izv. Berheciului (M.Z.16.3)	15.12.1973	♀	D. R.	B.	157041/24
25. Izv. Berheciului (M.Z.16.3)	15.12.1973	♀	D. R.	B.	157041/25
26. Lunca Răcătău (M.Z.04.4)	17.01.1976	♂	C. R.	B.	157041/26
27. Lunca Răcătău (M.Z.04.4)	17.01.1976	♂	C. R.	St.	157041/27

204. *Acanthis cannabina* (L.) 1758

Cînepar

1. Lunca Răcătău (M.Z.04.4)	6.04.1967	♀	C. R.	B.	157040/1
2. Prundu Costei (L.Z.96.4)	21.04.1967	♀	C. R.	B.	157040/3
3. Izvoare (L.Z.95.2)	3.03.1968	♀	C. R.	B.	157040/4
4. Lac Bacău I (L.Z.86.4)	27.07.1968	♀	C. R.	B.	157040/5
5. Lac Bacău I (L.Z.86.4)	19.01.1973	♂	C. R.	B., St.	157040/6
6. Lac Bacău I (L.Z.86.4)	19.01.1973	♂	C. R.	St.	157040/7
7. Tariverde (N.X.23.2)	11.04.1973	♀	C. R.	B., St.	157040/9
8. Tariverde (N.X.23.2)	11.04.1973	♂	C. R.	B.	157040/10
9. Izv. Berheciului (M.Z.16.3)	15.12.1973	♂	D. R.	B., St.	157040/11
10. Izv. Berheciului (M.Z.16.3)	15.12.1973	♂	D. R.	B., St.	157040/13
11. Izv. Berheciului (M.Z.16.3)	15.12.1973	♂	D. R.	B., St.	157040/14
12. Izv. Berheciului (M.Z.16.3)	15.12.1973	♂	D. R.	B.	157040/15
13. Șerbești (L.Z.96.4)	15.12.1975	♀	C. R.	B.	157040/16
14. Șerbești (L.Z.96.4)	15.12.1975	♂	C. R.	B.	157040/17
15. Șerbești (L.Z.96.4)	15.12.1975	♀	C. R.	B.	157040/18
16. Șerbești (L.Z.96.4)	15.12.1975	♂	C. R.	B.	157040/20
17. Șerbești (L.Z.96.4)	15.12.1975	♀	C. R.	B.	157040/21
18. Șerbești (L.Z.96.4)	15.12.1975	♂	C. R.	B.	157040/22
19. Șerbești (L.Z.96.4)	15.12.1975	♂	C. R.	B.	157040/23
20. Șerbești (L.Z.96.4)	15.12.1975	♀	C. R.	B.	157040/24

205. *Acanthis flammea* (L.) 1758

Inăriță

1. Lac Bacău I (L.Z.86.4)	19.01.1973	♂	C. R.	B., St.	157043/1
2. Lac Bacău I (L.Z.86.4)	19.01.1973		C. R.	B., St.	157043/2
3. Lac Bacău I (L.Z.86.4)	19.01.1973	♀	C. R.	B., St.	157043/3
4. Lac Bacău I (L.Z.86.4)	19.01.1973	♀	C. R.	N., St.	157043/4
5. Lac Bacău I (L.Z.86.4)	19.01.1973		C. R.	B., St.	157043/5
6. Lac Bacău I (L.Z.86.4)	19.01.1973		C. R.	N., St.	157043/6
7. Lac Bacău I (L.Z.86.4)	19.01.1973		C. R.	B.	157043/7
8. Lac Bacău I (L.Z.86.4)	19.01.1973	♂	C. R.	N.	157043/8
9. Lac Bacău I (L.Z.86.4)	19.01.1973		C. R.	B., St.	157043/9
10. Lac Bacău I (L.Z.86.4)	19.01.1973		C. R.	B., St.	157043/10
11. Lac Bacău I (L.Z.86.4)	19.01.1973		C. R.	B., St.	157043/11
12. Lac Bacău I (L.Z.86.4)	19.01.1973		C. R.	B., St.	157043/12
13. Lac Bacău I (L.Z.86.4)	19.01.1973	♀	C. R.	B.	157043/13

206. *Loxia curvirostra* L., 1758

Forfecuță

1. Culmea Deasă (L.Z.12.4)	7.03.1968	♀	C. R.	B.	157116/1
2. Vf. Soiu (L.Z.12.4)	26.04.1968		C. R.	B.	157116/2
3. Ocloș L.Z.12.4)	26.04.1968	♀	C. R.	B.	157116/3
4. Apa Roșie (L.Z.40.1)	9.06.1971		C. R.	B.	157116/4
5. Apa Roșie (L.Z.40.1)	9.06.1971	♀	C. R.	B.	157116/5
6. Apa Roșie (L.Z.40.1)	9.06.1971	♀	C. R.	B.	157116/6
7. Apa Roșie (L.Z.40.1)	9.06.1971	♀	C. R.	B.	157116/7
8. Finațe (L.Z.12.4)	8.03.1972	♀	C. R.	B.	157116/8
9. Finațe (L.Z.12.4)	8.03.1972	♀	C. R.	N., St.	157116/9
10. Finațe (L.Z.12.4)	8.03.1972	♀	C. R.	B., St.	157116/10
11. Nemira (L.Z.53.4)	23.05.1972		C. R.	N.	157116/11
12. Finațe (L.Z.12.4)	8.03.1972	♀	C. R.	St.	157116/12
13. Nemira (L.Z.53.4)	23.05.1972	♂	C. R.	B.	157116/13

207. *Pyrhula pyrrhula* (L.) 1758

Mugurar

1. Gîrlenii de Sus (L.Z.86.2)	17.02.1965	♀	C. R.	B.	157164/1
2. Gîrlenii de Sus (L.Z.86.2)	17.02.1965		C. R.	B.	157164/2
3. Gîrlenii de Sus (L.Z.86.2)	17.02.1965		C. R.	B.	157164/3
4. Ceahlău (L.A.21.1)	17.08.1965		C. R.	B.	157164/4
5. Andrieșești (L.Z.86.4)	19.01.1967	♀	C. R.	B.	157164/5
6. Bacău (L.Z.95.2)	11.02.1967	♀	C. R.	B.	157164/6
7. Finațe (L.Z.12.4)	23.02.1967	♀	C. R.	B.	157164/7
8. Răcătău (M.Z.04.4)	5.04.1967	♀	C. R.	B.	167164/8
9. Răcătău (M.Z.04.4)	6.04.1967	♀	C. R.	B.	167164/9
10. Andrieșești (L.Z.86.4)	19.05.1967	♀	C. R.	B.	167164/10
11. Culmea Deasă (L.Z.2.4)	7.03.1968	♀	C. R.	B.	157164/11
12. Culmea Deasă (L.Z.12.4)	7.03.1968	♀	C. R.	B.	157164/12
13. Poiana Stampei (K.A.54.3)	20.05.1968	♀	C. R.	B.	157164/13
14. Valea Uzului (L.Z.53.4)	3.07.1971	♀	C. R.	B.	157164/14
15. Secuieni (M.Z.06.4)	15.11.1970	♀	C. R.	B.	157164/15
16. Secuieni (M.Z.06.4)	15.11.1970	♀	C. R.	B.	157164/16
17. V. Mare-Secuieni (M.Z.06.4)	28.12.1971	♀	C. R.	B., St.	157164/17
18. V. Mare-Secuieni (M.Z.06.4)	28.12.1971	♀	C. R.	B., St.	157164/18

1	2	3	4	5	6
19. Liliaci (L.Z.86.4)	17.11.1972	♀	C. R.	N., St.	157164/19
20. Odobești (M.Z.06.4)	26.11.1972	♀	C. R.	St.	157164/20
21. Pînțești (M.Z.03.3)	3.12.1972	♀	C. R.	B., St.	157164/22
22. Lunca Răcătău (M.Z.04.4)	16.01.1976	♀	C. R.	St.	157164/24
23. Traian (M.Z.06.2)	6.02.1976	♀	C. G.	B.	157164/26
24. Traian (M.Z.06.2)	6.02.1976	♂	C.G.	B.	157164/27
25. Traian (M.Z.06.2)	6.02.1976	♂	C.G.	B.	157164/28
26. Traian (M.Z.06.2)	6.02.1976	♂	C.G.	B.	157164/29
27. Traian (M.Z.06.2)	6.02.1976	♂	C.G.	B.	157164/30
28. Traian (M.Z.06.2)	6.02.1976	♂	C.G.	B.	157164/31
29. Traian (M.Z.06.2)	6.02.1976	♂	C.G.	B.	157164/32
30. Faraoani (L.Z.94.1)	22.02.1976	♂	C.G.	B.	157164/33
31. Faraoani (L.Z.94.1)	22.02.1976	♂	C.G.	B.	157164/34
32. Faraoani (L.Z.94.1)	22.02.1976	♂	C.G.	B.	157164/35
33. Faraoani (L.Z.94.1)	22.02.1976	♂	C.G.	B.	157164/36
34. Faraoani (L.Z.94.1)	22.02.1976	♂	C.G.	B.	157164/37
35. Faraoani (L.Z.94.1)	22.02.1976	♂	C.G.	B.	157164/38
36. Faraoani (L.Z.94.1)	22.02.1976	♂	C.G.	B.	157164/39
37. Faraoani (L.Z.94.1)	22.02.1976	♂	C.G.	B.	157164/40

208. *Coccothraustes coccothraustes* (L.) 1758

Botgros

1. Gherăiești (L.Z.95.2)	13.04.1963	♂	C. R.	B.	157055/1
2. Gherăiești (L.Z.95.2)	13.04.1963	♂	C. R.	B.	157055/2
3. Bacău (L.Z.95.2)	30.03.1965	♂	C. R.	B.	157055/3
4. Valea Uzului (L.Z.53.4)	21.02.1966	♂	C. R.	B.	157055/4
5. Răcătău (M.Z.04.4)	6.04.1967	♀	C. R.	B.	157055/5
6. Slatina (L.Z.86.3)	18.05.1967	♂	C. R.	B.	157055/6
7. Balta Ursului (L.Z.86.3)	24.04.1969	♂	C. R.	B.	157055/7
8. Cambur (M.Z.24.4)	21.07.1972	♂	C. R.	B., St.	157055/8
9. Cambur (M.Z.24.4)	21.07.1972	♂	C. R.	B., St.	157055/9
10. Odobești (M.Z.06.4)	26.11.1972	♀	C. R.	St.	157055/10
11. p. Ciobănuș (L.Z.54.2)	15.02.1976	♂	C. R.	St.	157055/12

209. *Emberiza calandra* L., 1758

Presură-sură

1. Holt (L.Z.95.4)	21.04.1966	♂	C. R.	B.	157076/1
2. V. Seacă (L.Z.94.2)	26.04.1967	♂	C. R.	B.	157076 /2
3. Șipotul Sărat (L.Z.94.2)	11.06.1967	♂	C. R.	B.	157076 /3
4. Grigoreni (L.Z.75.2)	9.03.1968	♂	C. R.	B.	157076/4
5. Răcătău (M.Z.04.4)	6.04.1968	♂	C. R.	B.	157076/5
6. Lac Bacău I (L.Z.86.4)	18.11.1972	♂	C. R.	N., St.	157076/6
7. Tariverde (N.X.23.2)	11.04.1973	♂	C. R.	B.	157076/7

210. *Emberiza citrinella* L., 1758

Presură-galbenă

1. Șoț (L.Z.95.2)	4.01.1963	♂	C. R.	B.	157078/1
2. Șoț (L.Z.95.2)	4.01.1963	♂	C. R.	B.	157078/2
3. Șoț (L.Z.95.2)	4.01.1963	♂	C. R.	B.	157078/3
4. Șoț (L.Z.95.2)	4.01.1963	♂	C. R.	B.	157078/4
5. Luncani (L.Z.86.3)	25.02.1963	♂	C. R.	B.	157078/5
6. Bacău (L.Z.95.2)	24.02.1964	♂	C. R.	B.	157078/6

1	2	3	4	5	6
7. Bacău (L.Z.95.2)	24.02.1964	♂	C. R.	B.	157078/7
8. Gîrlenii de Sus (L.Z.86.2)	17.02.1965	♂	C. R.	B.	157078/8
9. Gîrlenii de Sus (L.Z.86.2)	17.02.1965	♂	C. R.	B.	157078/9
10. Gîrlenii de Sus (L.Z.86.2)	17.02.1965	♂	C. R.	B.	157078/10
11. Gîrlenii de Sus (L.Z.86.2)	17.02.1965	♂	C. R.	B.	157078/11
12. Gîrlenii de Sus (L.Z.86.2)	17.02.1965	♂	C. R.	B.	157078/12
13. Gîrlenii de Sus (L.Z.86.2)	17.02.1965	♂	C. R.	B.	157078/13
14. Gîrlenii de Sus (L.Z.86.2)	17.02.1965	♂	C. R.	B.	157078/14
15. Gîrlenii de Sus (L.Z.86.2)	17.02.1965	♂	C. R.	B.	157078/15
16. Răcătău (M.Z.04.4)	30.05.1965	♂	C. R.	B.	157078/16
17. Ocloș (L.Z.12.4)	25.02.1967	♂	C. R.	B.	157078/17
18. Galbeni (L.Z.94.2)	11.03.1967	♂	C. R.	B.	157078/18
19. Galbeni (L.Z.94.2)	11.03.1967	♂	C. R.	B.	157078/19
20. Galbeni (L.Z.94.2)	11.03.1967	♂	C. R.	B.	157078/20
21. Galbeni (L.Z.94.2)	11.03.1967	♂	C. R.	B.	157078/21
22. Răcătău (M.Z.04.4)	5.04.1967	♂	C. R.	B.	157078/22
23. Slatina (L.Z.86.3)	18.05.1967	♂	C. R.	B.	157078/24
24. Lac Bălătău (L.Z.53.4)	6.04.1967	♂	C. R.	B.	157078/25
25. Racova (L.Z.87.1)	29.01.1968	♂	C. R.	B.	157078/26
26. Racova (L.Z.87.1)	29.01.1968	♂	C. R.	B.	157078/27
27. Racova (L.Z.87.1)	29.01.1968	♂	C. R.	B.	157078/28
28. Grigoreni (L.Z.75.2)	9.03.1968	♂	C. R.	B.	157078/29
29. Grigoreni (L.Z.75.2)	9.03.1968	♂	C. R.	B.	157078/30
30. Bijghir (M.Z.05.2)	30.03.1968	♂	C. R.	B.	157078/31
31. Dărmănești (L.Z.54.3)	2.02.1969	♂	C. R.	B.	157078/32
32. Secuieni (M.Z.06.4)	1.03.1969	♂	C. R.	B.	157078/33
33. Secuieni (M.Z.06.4)	1.03.1969	♂	C. R.	B.	157078/34
34. Secuieni (M.Z.06.4)	1.03.1969	♂	C. R.	B.	157078/35
35. Lunca Curelei (L.Z.94.2)	20.03.1969	♂	C. R.	B.	157078/36
36. Vatra Dornei (K.A.74.4)	8.05.1969	♂	C. R.	B.	157078/37
37. Bijghir (M.Z.05.2)	26.03.1970	♂	C. R.	B.	157078/38
38. Pincești (M.Z.03.3)	27.11.1971	♂	C. R.	B., St.	157078/39
39. Pincești (M.Z.03.3)	27.11.1971	♂	C. R.	B., St.	157078/40
40. Pincești (M.Z.03.3)	27.11.1971	♂	C. R.	B., St.	157078/41
41. Pincești (M.Z.03.3)	27.11.1971	♂	C. R.	B., St.	157078/42
42. Dîneș (M.Z.03.3)	26.12.1971	♂	C. R.	B., St.	157078/42
43. Cambur (M.Z.24.4)	16.01.1972	♂	C. R.	N., St.	157078/44
44. Gîrla Morii (L.Z.86.2)	2.02.1972	♂	C. R.	B. St.	157078/46
45. Gîrla Morii (L.Z.86.2)	2.02.1972	♂	C. R.	B., St.	157078/47
46. Lac Bacău I (L.Z.86.2)	18.01.1973	♂	C. R.	B.	157078/49
47. Lac Bacău I (L.Z.86.2)	19.01.1973	♂	C. R.	N., St.	157078/50
48. Lac Bacău I (L.Z.86.2)	19.01.1973	♂	C. R.	B., St.	157078/51
49. Lac Bacău I (L.Z.86.2)	19.01.1973	♂	C. R.	St., Cr.	157078/52
50. Lac Bacău I (L.Z.86.2)	18.01.1973	♂	C. R.	St., Cr.	157078/53
51. Lac Bacău I (L.Z.86.2)	18.01.1973	♂	C. R.	St., Cr.	157078/54
52. Valea Caselor (M.Z.03.3)	1.04.1973	♂	C. R.	B., CP.	157078/55
53. Horăești (M.Z.04.4)	10.12.1973	♂	G. D.	B.	157078/56
54. Vinători (M.Z.04.4)	10.12.1973	♂	G. D.	B.	157078/57
55. Lunca Curelei (L.Z.94.2)	20.04.1974	♂	D. R.	B., St.	157078/58
56. Runc (M.Z.24.4)	15.07.1974	♂	C. R.	B.	157078/59
57. Coroieta (M.Z.06.2)	17.11.1970	♂	C. R.	St.	157078/60
58. Secuieni (M.Z.06.4)	29.03.1970	♂	C. R.	Sc.	157078/61

211. *Emberiza cia* L., 1766

Presură-de-munte

1. Ocloș (L.Z.12.4)	8.03.1968	♂	C. R.	B.	157077/1
2. Ocloș (L.Z.12.4)	8.03.1968	♀	C. R.	B.	157077/2

1	2	3	4	5	6
---	---	---	---	---	---

212. *Emberiza hortulana* L., 1758

Presură-de-grădină

1. Horgești (M.Z.04.4)	7.05.1968	♂	C. R.	B.	157079/1
2. Perchiu (L.Z.81.1)	9.06.1970	♂	C. R.	N., St.	157079/2

213. *Emberiza schoeniclus* (L.) 1758

Presură-de-stuf

1. Șoț (L.Z.95.2)	13.10.1963	♂	C. R.	B.	157080/1
2. Valea Seacă (L.Z.94.2)	21.10.1966	♀	C. R.	B.	157080/2
3. Șoț (L.Z.95.2)	29.01.1967	♂	C. R.	B.	157080/3
4. Racova (L.Z.87.1)	27.01.1967	♂	C. R.	B.	157080/4
5. Racova (L.Z.87.1)	27.01.1967	♂	C. R.	B.	157080/5
6. Valea Seacă (L.Z.94.2)	18.07.1968	♂	C. R.	B.	157080/6
7. Bacău (L.Z.95.2)	19.08.1968	♀	C. R.	B.	157080/7
8. Lunca Curelei (L.Z.94.2)	20.03.1969	♂	C. R.	B.	157080/8
9. Șoț (L.Z.95.2)	27.12.1970	♀	C. R.	B.	157080/10
10. Padina-Sohodol (M.Z.32.1)	5.12.1971	♀	C. R.	B.	157080/10
11. Diguri-Faraoani (L.Z.94.1)	22.01.1972	♀	C. R.	B., St.	157080/11
12. Diguri-Faraoani (L.Z.94.1)	22.01.1972	♀	C. R.	B., St.	157080/12
13. Diguri-Faraoani (L.Z.94.1)	21.01.1972	♀	C. R.	B., St.	157080/13
14. Lac Bacău I (L.Z.86.4)	17.11.1972	♂	C. R.	N., St.	157080/14
15. Lac Gîrleni (L.Z.87.4)	8.12.1972	♀	C. R.	B.	157080/15
16. Lac Bacău I (L.Z.86.4)	19.01.1973	♂	C. R.	B., St.	157080/16
17. Lac Bacău I (L.Z.86.4)	18.01.1973	♂	C. P.	B.	157080/17
18. Lac Bacău I (L.Z.86.4)	19.01.1973	♂	C. R.	Cr., St.	157080/18
19. Lac Bacău I (L.Z.86.4)	19.01.1973	♀	C. R.	Cr., St.	157080/19
20. Valea Caselor (M.Z.03.3)	1.04.1973	♂	C. R.	B., St., CP.	157080/20
21. Mila 23 (N.Y.60.2)	11.06.1973	♀	C. R.	B.	157080/21
22. Șerbești (L.Z.96.4)	27.12.1973	♂	C. R.	B.	157080/22
23. Cordaneni (L.Z.98.1)	13.03.1974	♂	G. D.	N., St.	157080/23
24. Cordaneni (L.Z.98.1)	19.03.1974	♂	C. R.	N., St.	157080/24
25. Portița (N.X.55.3)	12.08.1979	♂	C. R.	Cr., St.	157080/25

214. *Plectrophenax nivalis* (L.) 1758

Pasărea-omătului

1. Greifswald (R.D.G.)	28.12.1968	♂	C. R.	B.	157154/1
------------------------	------------	---	-------	----	----------

Harta R.S.R. cu principalele puncte de colectare (după „Codul Biogeografic al localităților din România“)

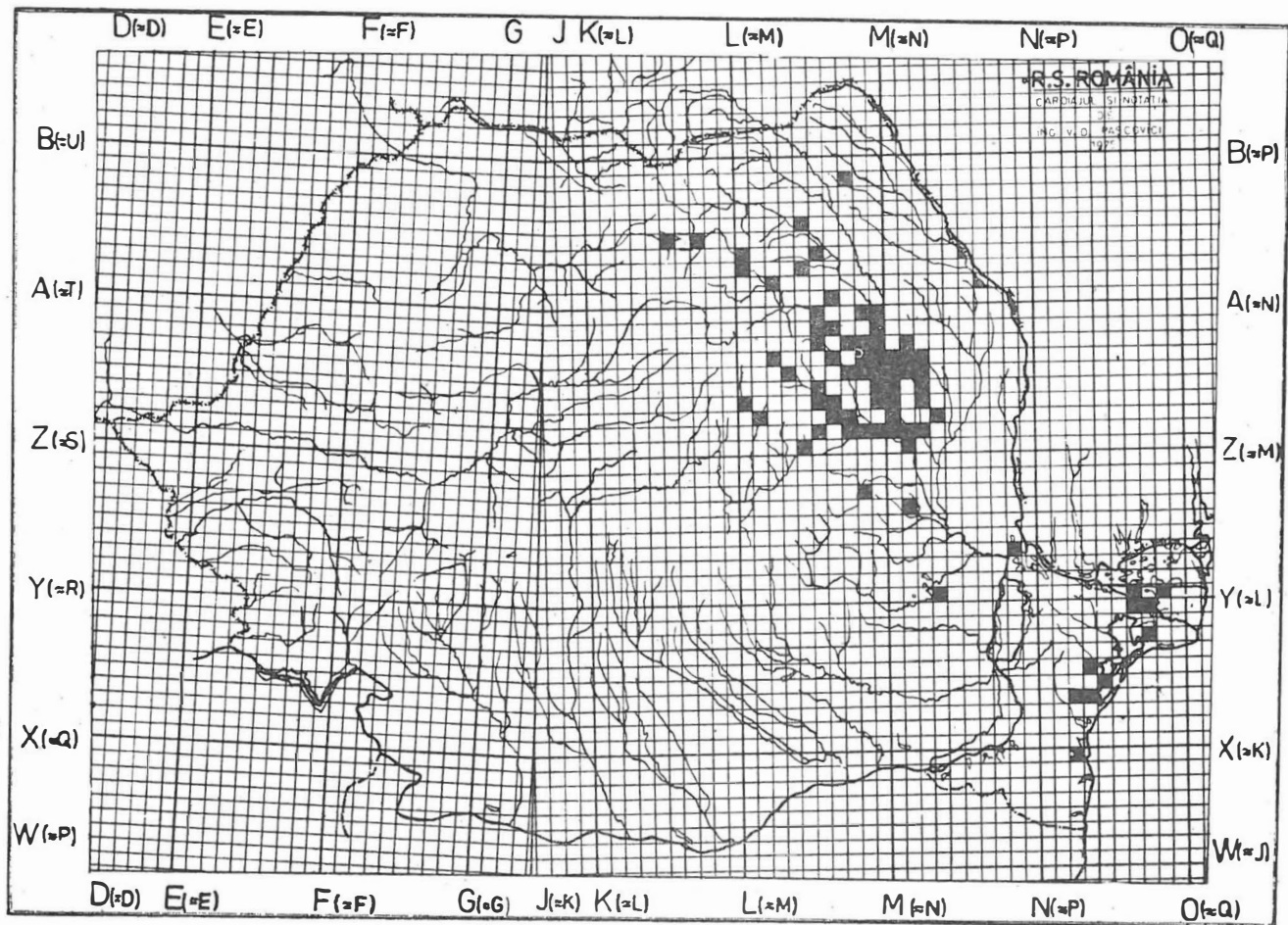

**PREZENTAREA SISTEMATICĂ
A EXEMPLARELOR EXOTICE
DIN COLECȚIA MUZEULUI**

Ordo **FALCONIFORMES**

Familia ACCIPITRIDAE

1. *Milvus tenebrosus* Grant et Mackworth Praed.
Gaia-cu-cioc-galben

Localitatea	Data	Sex	Colector	Felul prep.
1	2	3	4	5
1. Yangambi (Zair)	26.11.1977	♂	C. R.	piele

Ordo **COLUMBIFORMES**

Familia COLUMBIDAE

2. *Tympanistria tympanistria* Temm. et Kind
Turturică-toboşar

1. Yangambi (Zair)	4.03.1978	♂	C. R.	balg
--------------------	-----------	---	-------	------

Ordo **CUCULIFORMES**

Familia CUCULIDAE

3. *Chrysococcyx caprius* Bood.
Cuc-metalic

1. Kisangani (Zair)	30.05.1977	♂	C. R.	piele
---------------------	------------	---	-------	-------

Familia MUSOPHAGIDAE

4. *Corytheola cristata* Vieill.
Turaco-urias

1. Likati (Zair)	17.05.1978	♂	C. R.	piele
------------------	------------	---	-------	-------

Ordo **PSITTACIFORMES**

Familia PSITTACIDAE

5. *Agapornis pullaria* Linn.
Peruş-comun

1. Ango (Zair)	10.01.1977	♂	C. R.	piele
----------------	------------	---	-------	-------

Ordo **CORACIIFORMES**Familia **ALCEDINIDAE**6. *Halcyon leucocephala* Miller

Pescăruș-cu-cap-cenușiu

1. Kisangani (Zair)	17.06.1977	♂	C. R.	piele
---------------------	------------	---	-------	-------

7. *Halcyon senegalensis* Linné

Pescăruș-de-senegal

1. Kisangani (Zair)	1.06.1975	♀	C. R.	piele
2. Kisangani (Zair)	20.06.1976	♂	C. R.	piele

8. *Ispidina picta* Bood.

Pescăruș-pitic

1. Kisangani (Zair)	24.06.1976	♂	C. R.	piele
2. Kisangani (Zair)	24.05.1977	♂	C. R.	piele
3. Kisangani (Zair)	25.05.1977	♂	C. R.	piele
4. Kisangani (Zair)	20.04.1978	♂	C. R.	piele

Familia **MEROPIDAE**9. *Melyttophagus gularis* Shaw. et Bood.

Prigorie-neagră

1. Kisangani (Zair)	27.11.1977	♂	C. R.	balg
---------------------	------------	---	-------	------

10. *Melyttophagus veriegatus* Vieill.

Prigorie-cu-guler-albastru

1. Kisangani (Zair)	18.06.1976	♂	C. R.	piele
2. Kisangani (Zair)	28.05.1977	♀	C. R.	piele
3. Kisangani (Zair)	29.04.1978	♂	C. R.	piele
4. Kisangani (Zair)	2.05.1978	♂	C. R.	piele
5. Kisangani (Zair)	3.05.1978	♀	C. R.	piele

11. *Aerops albicollis* Vieill.

Prigorie-cu-git-alb

1. Kisangani (Zair)	24.06.1976	♂	C. R.	piele
---------------------	------------	---	-------	-------

Familia **BUCEROTIDAE**12. *Tockus fasciatus* Shaw.

Calao-comun-de-pădure

1. Likati (Zair)	17.05.1978	♀	C. R.	piele
2. Likati (Zair)	17.05.1978	♂	C. R.	piele

1	2	3	4	5
---	---	---	---	---

13. *Tropicranus albocristatus* Cass.

Calao-cu-coadă-lungă

1	Likati (Zair)	17.05.1978	♂	C. R.	piele
---	---------------	------------	---	-------	-------

14. *Bycanistes albotibialis* Cab. et Reichw.

Calao-cu-gambă-albă

1	Likati (Zair)	17.05.1978	♀	C. R.	piele
---	---------------	------------	---	-------	-------

Ordo **CAPRIMULGIFORMES**

Familia CAPRIMULGIDAE

15. *Caprimulgus batesi* Sharpe

Caprimulg-de-pădure

1	Kisangani (Zair)	16.03.1976	♀	C. R.	piele
---	------------------	------------	---	-------	-------

Ordo **APODIFORMES**

Familia APOIDAE

16. *Chetura uscheri* Gray

Drepnea-cu-dos-alb

1	Kisangani (Zair)	23.05.1977	♂	C. R.	piele
---	------------------	------------	---	-------	-------

Ordo **COLIIFORMES**

Familia COLIIDAE

17. *Colius striatus* Gmel.

Pasăre-șoarece-comună

1	Kivu (Zair)	16.04.1977	♀	C. R.	balg
---	-------------	------------	---	-------	------

Ordo **PICIFORMES**

Familia CAPITONIDAE

18. *Pogoniulus atroflavus* Sparrm.

Micul-bărbos-cu-dos-roșu

1	Kivu (Zair)	16.04.1977	♂	C. R.	balg
---	-------------	------------	---	-------	------

19. *Pogoniulus scolopaceus* Bonap.

Micul-bărbos-verzui

1	Kivu (Zair)	20.05.1978	♀	C. R.	balg
---	-------------	------------	---	-------	------

1

2

3

4

5

20. *Pogoniulus subsulphureus* Fras.

Micul-bărbos-cu-obraz-galben

1. Kivu (Zair)	20.05.1978	♀	C. R.	balg
----------------	------------	---	-------	------

Ordo PASSERIFORMES

Familia MOTACILLIDAE

21. *Motacilla aguimp* Linné

Codobatură-africană-mare

1. Kivu (Zair)	16.04.1977	♀	C. R.	balg
----------------	------------	---	-------	------

Familia PYCNONOTIDAE

22. *Pycnonotus barbatus* Desf.

Pasăre-cu-păr

1. Kisangani (Zair)	2.04.1978	♂	C. R.	piele
2. Kisangani (Zair)	22.10.1976	♂	C. R.	piele

23. *Criniger calurus* Verr.

Pasăre-cu-păr-lung

1. Kisangani (Zair)	10.01.1978	♀	C. R.	piele
---------------------	------------	---	-------	-------

Familia CAMPEPHAGIDAE

24. *Campephaga* sp.

Curățitor-de-omizi

1. Kisangani (Zair)	23.02.1975	♂	C. R.	balg
---------------------	------------	---	-------	------

Familia TURDIDAE

25. *Erythropygia leucophrys* Vieill.

Sturz-cu-coadă-roșcată

1. Kisangani (Zair)	6.02.1975	♂	C. R.	balg
---------------------	-----------	---	-------	------

26. *Verreauxia africana* Bocage

Sturz-african

1. Kivu (Zair)	20.05.1978	♀	C. R.	balg
----------------	------------	---	-------	------

1

2

3

4

5

27. *Turdus olivaceus* Linné

Sturz-măslineiu

1. Kisangani (Zair)	29.04.1978	♂	C. R.	piele
---------------------	------------	---	-------	-------

Familia SYLVIIDAE

28. *Phyllolais pulchella* Cretz.

Silvie-pitică

1. Kisangani (Zair)	23.05.1977	♂	C. R.	piele
---------------------	------------	---	-------	-------

29. *Eminia lepida* Hartlaub.

Silvie-cu-obraz-alb

1. Kivu (Zair)	16.04.1977	♂	C. R.	balg
----------------	------------	---	-------	------

30. *Cisticola* sp.

Silvie

1. Kisangani (Zair)	21.03.1977	♂	C. R.	piele
---------------------	------------	---	-------	-------

31. *Cisticola galactotes* Temm.

Silvie-cu-cap-roșcat

1. Kisangani (Zair)	27.05.1977	♀	C. R.	piele
2. Kisangani (Zair)	3.04.1978	♂	C. R.	piele

32. *Calacocichla gracilirostris* Hart.

Silvie-cu-cioc-lat

1. Kisangani (Zair)	29.05.1977	♀	C. R.	piele
---------------------	------------	---	-------	-------

33. *Acrocephalus arundinaceus* Linné

Lăcar-mare

1. Kisangani (Zair)	17.01.1976	♂	C. R.	piele
---------------------	------------	---	-------	-------

34. *Hylia prasina* Cassin

Silvie-cu-sprinceană-albă

1. Kivu (Zair)	20.05.1978	♂	C. R.	balg
----------------	------------	---	-------	------

Familia MUSCICAPIDAE

35. *Artomyas fuliginosa* Verr.

Muscar-brun

1. Kivu (Zair)	20.05.1978	♂	C. R.	balg
----------------	------------	---	-------	------

36. *Terpsiphone rufiventer* O. Grt.

Muscar-roșcat

1. Kivu (Zair)	16.04.1977	♂	C. R.	balg
----------------	------------	---	-------	------

37. *Terpsiphone viridis* Guerin

Muscar-cu-coadă-lungă

1. Kisangani (Zair)	13.01.1975	♂	C. R.	balg
---------------------	------------	---	-------	------

Familia HIRUNDINIDAE

38. *Hirundo lucida* Verr.

Rîndunica-albastră

1. Kisangani (Zair)	14.03.1978	♀	C. R.	piele
---------------------	------------	---	-------	-------

39. *Hirundo abyssinica* Guerin

Rîndunica-de-abisinia

1. Kivu (Zair)	20.05.1978	♀	C. R.	balg
----------------	------------	---	-------	------

40. *Psalidroprogne chalybea* Reich.

Rîndunica-neagră

1. Kisangani (Zair)	29.05.1977	♂	C. R.	piele
---------------------	------------	---	-------	-------

Familia STURNIDAE

41. *Lamprocolius splendidus* Vieill.

Mierla-albastră

1. Kisangani (Zair)	16.03.1975	♀	C. R.	piele
---------------------	------------	---	-------	-------

Familia NECTARINIIDAE

42. *Cyanomitra verticalis* Lath.

Sugătoare-de-nectar-cu-cap-verde

1. Kivu (Zair)	20.05.1978	♂	C. R.	balg
----------------	------------	---	-------	------

43. *Cinnyris reichenowi* Sharpe

Sugătoare-de-nectar-cu-piept-roșu

1. Kivu (Zair)	20.05.1978	♂	C. R.	balg
----------------	------------	---	-------	------

Familia ZOSTEROPIDAE

44. *Zosterops senegalensis* Bonap.

Pasărea-cu-ochelari

1. Kivu (Zair)	20.05.1978	♀	C. R.	balg
----------------	------------	---	-------	------

Familia PLOCEIDAE

45. *Textor nigerrimus* Viell.

Jandarm-negru

1. Kivu (Zair)	16.04.1977	♀	C. R.	balg
----------------	------------	---	-------	------

46. *Textor cuculatus* Müller

Jandarm-galben

1. Kisangani (Zair)	23.07.1976	♀	C. R.	piele
2. Kisangani (Zair)	23.05.1977	♀	C. R.	piele
3. Kisangani (Zair)	29.05.1977	♀	C. R.	piele
4. Kisangani (Zair)	29.05.1977	♀	C. R.	piele
5. Kisangani (Zair)	29.05.1977	♀	C. R.	piele
6. Kisangani (Zair)	29.05.1977	♂	C. R.	piele
7. Kisangani (Zair)	2.04.1978	♂	C. R.	piele
8. Kisangani (Zair)	2.04.1978	♀	C. R.	piele
9. Kisangani (Zair)	7.05.1978	♂	C. R.	piele

47. *Textor pelzelni* Hartl.

Mică-țesătoare-călugăr

1. Kisangani (Zair)	26.05.1977	♀	C. R.	piele
2. Kisangani (Zair)	26.05.1977	♀	C. R.	piele
3. Kisangani (Zair)	2.04.1978	♀	C. R.	piele

48. *Hyphanturgus ocularis* Smith.

Țesătoare-cu-ochelari

1. Kivu (Zair)	20.05.1978	♂	C. R.	balg
----------------	------------	---	-------	------

49. *Pachyphantes superciliosus* Sheley

Țesătoare-mică-cu-cioc-gros

1. Kisangani (Zair)	23.06.1976	♀	C. R.	piele
---------------------	------------	---	-------	-------

50. *Quelea cardinalis* Hartl.

Muncitoare-cu-git-roșu

1. Kisangani (Zair)	24.05.1977	♀	C. R.	piele
2. Kisangani (Zair)	24.05.1977	♂	C. R.	piele
3. Kisangani (Zair)	27.05.1977	♂	C. R.	piele
4. Kisangani (Zair)	28.05.1977	♀	C. R.	piele

1	2	3	4	5	6
51. <i>Amblyospiza albifrons</i> Vigors					
Țesătoare-mare-cu-cioc-gros					
1. Kisangani (Zair)	20.06.1976	♂	C. R.		piele
2. Kisangani (Zair)	20.06.1976	♂	C. R.		piele
3. Kisangani (Zair)	20.06.1976	♀	C. R.		piele
52. <i>Euplectes hordeacea</i> Linné					
Cardinal					
1. Kisangani (Zair)	22.06.1976	♂	C. R.		piele
2. Kisangani (Zair)	29.04.1978	♀	C. R.		piele
3. Kisangani (Zair)	29.04.1978	♂	C. R.		piele
53. <i>Euplectes afer</i> Gmel.					
Țesătoare-cu-cap-galben					
1. Kisangani (Zair)	25.05.1977	♀	C. R.		piele
54. <i>Vidua macroura</i> Pall.					
Văduva-dominicană					
1. Kisangani (Zair)	9.01.1976	♂	C. R.		piele
2. Kisangani (Zair)	16.01.1978	♂	C. R.		piele
3. Kisangani (Zair)	14.04.1978	♂	C. R.		piele
4. Kisangani (Zair)	14.04.1978	♂	C. R.		piele
5. Kisangani (Zair)	14.04.1978	♂	C. R.		piele
55. <i>Nesocharis ansorgei</i> Hartl.					
Bengal-cu-cap-negru					
1. Kivu (Zair)	16.04.1977	♂	C. R.		balg
56. <i>Lagonostica senegala</i> Linné					
Bengal-roșu					
1. Kivu (Zair)	16.04.1977	♂	C. R.		balg
57. <i>Spermophaga haematina</i> Vieill.					
Botgros-cu-cioc-albastru					
1. Kisangani (Zair)	26.05.1977	♀	C. R.		piele
2. Kisangani (Zair)	26.05.1977	♂	C. R.		piele
58. <i>Pirenestes ostrinus</i> Vieill.					
Botgros-roșu-cu-burtă-neagră					
1. Kisangani (Zair)	2.05.1978	♂	C. R.		piele

59. *Estrilda atricapilla* Verr.

Cinteză-cu-cap-negru

1. Kivu (Zair)	20.05.1978	♂	C. R.	balg
----------------	------------	---	-------	------

60. *Estrilda nonnula* Hart.

Cinteză-călugăriță

1. Kisangani (Zair)	3.05.1975	♀	C. R.	piele
2. Kisangani (Zair)	23.05.1977	♂	C. R.	piele

61. *Estrilda melpoda* Vieill.

Cinteză-cu-obraz-portocaliu

1. Kisangani (Zair)	4.02.1976	♀	C. R.	piele
2. Kisangani (Zair)	14.04.1978	♀	C. R.	piele
3. Kisangani (Zair)	14.04.1978	♂	C. R.	piele

62. *Amaurestes fringilloides* Lafr.

Cinteză-coțofană

1. Kisangani (Zair)	19.10.1975	♂	C. R.	piele
2. Kisangani (Zair)	2.04.1978	♀	C. R.	piele

63. *Spermestes cucullatus* Swains.

Cinteză-bronzată

1. Kisangani (Zair)	7.05.1978	♂	C. R.	piele
---------------------	-----------	---	-------	-------

64. *Spermestes bicolor* Fras.

Cinteză-bicolor

1. Kisangani (Zair)	3.05.1975	♂	C. R.	piele
2. Kisangani (Zair)	21.03.1977	♂	C. R.	piele

Familia FRINGILLIDAE

65. *Serinus capistratus* Fins. et Hartl.

Cănăraș-cu-frunte-neagră

1. Kivu (Zair)	16.04.1977	♂	C. R.	balg
----------------	------------	---	-------	------

66. *Serinus sulphuratus* Linné

Cănăraș-sulfuriu

1. Kivu (Zair)	16.04.1977	♂	C. R.	balg
----------------	------------	---	-------	------



Harta Africii — principalele puncte de colectare din Republica Zair.

INDEXUL ALFABETIC
AL DENUMIRILOR ȘTIINȚIFICE

- Acanthis
Accipiter
Acrocephalus
 acuta (Anas) 28, 18.
Aegithalos
 aeruginosus (Circus) 45, 20.
Alauda
 alba (Calidris) 72, 26.
 alba (Egretta) 12, 15.
 alba (Motacilla) 190, 54.
 albicollis (Ficedula) 180, 52.
 albifrons (Sterna) 99, 32.
Alcedo
 alexandrinus (Charadrius) 66, 25.
 alpestris flava (Eremophila) 128, 39.
 alpina (Calidris) 71, 25.
 aluco (Strix) 109., 34.
Anas
Anser
 anser (Anser) 20, 16.
Anthus
 apiaster (Merops) 114, 35.
 apivorus (Pernis) 35, 19.
 apricaria (Pluvialis) 67, 25.
Apus
 apus (Apus) 112, 35.
 aquaticus (Rallus) 58, 23.
Aquila
 arctica (Gavia) 2, 13.
Ardea
Ardeola
 argentatus (Larus) 94, 30.
 arundinaceus (Acrocephalus) 168, 50.
 arvensis (Aluada) 130, 39.
Asio
Athene
 ater (Parus) 145, 44.
 atthis (Alcedo) 113, 35.
 atra (Fulica) 63, 24.
 atricapilla (Sylvia) 171, 50.
 avosetta (Recurvirostra) 88, 29.
Aythya
 biarmicus (Panurus) 141, 43.
Bombycilla
 bonasia (Tetrastes) 52, 21.
Botaurus
Branta
Bubo
 bubo (Bubo) 105, 33.
Buteo
 buteo (Buteo) 39, 20.
 caeruleus (Parus) 146, 44.
 calandra (Emberiza) 209, 63.
 calandra (Melanocorypha) 127, 39.
Calidris
 campestris (Anthus) 184, 53.
 cannabina (Acanthis) 204, 61.
 canorus (Cuculus) 104, 33.
 canus (Picus) 119, 37.
Camprimulgus
Carduelis
 carduelis (Carduelis) 203, 61.
 caryocatactes (Nucifraga) 136, 41.
 caudatun (Aegithalos) 148, 45.
Certhia
Charadrius
 cherrug (Falco) 46, 21.
Chlamydotis
Chlidonias
 chloris (Cardelis) 201, 60.
 chloropus (Gallinula) 62, 24.
 cia (Emberiza) 211, 64.
Ciconia
 ciconia (Ciconia) 16, 16.
Cinclus
 cinclus aquaticus (Cinclus) 152, 46.
 cinerea (Ardea) 14, 15.
 cinerea (Motacilla) 189, 54.

- Circus
 citrinella (Emberiza) 210, 63.
 clanga (Aquila) 41, 20.
 clypeata (Anas) 30, 18.
 Coccytharaustes
 coccytharaustes (Coccythr) 208, 63.
 coelebs (Fringilla) 198, 58.
 colchicus (Phasianus) 56, 22.
 collaris (Prunella) 182, 52.
 collurio (Lanius) 192, 55.
 collybita (Phylloscopus) 175, 51.
 Columba
 columbarius (Falco) 49, 21. ✓
 communis (Sylvia) 172, 50.
 Coracias
 corax (Corvus) 140, 42.
 corne cornix (Corvus) 139, 42.
 Corvus
 Coturnix
 coturnix (Coturnix) 55, 22.
 crecca (Anas) 25, 17.
 Crex
 crex (Crex) 61, 24.
 cristata (Galerida) 129, 39.
 cristatus (Parus) 144, 43.
 cristatus (Podiceps) 5, 13.
 Cuculus
 curruca (Sylvia) 173, 50.
 curvirostra (Loxia) 206, 62.
 cyaneus (Circus) 44, 20.
 Cygnus
 cygnus (Cygnus) 22, 17.
 decaocto (Streptopelia) 102, 32.
 Delichon
 Dendrocopos
 domesticus (Passer) 196, 57.
 Dryocopus
 dubius (Charadrius) 65, 24.
 Egretta
 Emberiza
 epops (Upupa) 116, 36.
 Eremophila
 Erithacus
 erythropus (Tringa) 75, 26.
 europaea (Sitta) 149, 45.
 europeus (Caprimulgus) 111, 35.
 excubitor (Lanius) 194, 56.
 fabalis (Anser) 21, 16.
 falcinellus (Limicola) 74, 26.
 falcinellus (Plegadis) 18, 16.
 Falco
 familiaris (Certhia) 151, 46.
 ferina (Aythya) 31, 18.
 Ficedula
 flammea (Acanthis) 205, 62.
 flammeus (Asio) 107, 34.
 flava (Motacilla) 188, 53.
 Fringilla
 frugilegus (Corvus) 138, 42.
 Fulica
 fuligula (Aythya) 33, 19.
 Galerida
 Gallinago
 gallingo (Gallinago) 84, 28.
 Gallinula
 Garrulus
 garrulus (Bombycilla) 191, 55.
 garrulus (Coracias) 115, 36.
 garzetta (Egretta) 13, 15.
 Gavia
 Gelocheidon
 gentilis (Accipiter) 36, 19.
 glandarius (Garrulus) 134, 40.
 Glareola
 glareola (Tringa) 80, 23.
 griseigena (Podiceps) 4, 13.
 Grus
 grus (Grus) 57, 23.
 heliaca (Aquila) 43, 20.
 Hieraetus
 Himantopus
 himantopus (Himantopus) 87, 29.
 Hippolais
 Hirundo
 hirundo (Sterna) 98, 31.
 hortulana (Emberiza) 212, 65.
 hybrida (Chlidonias) 96, 31.
 hypoleuca (Ficedula) 179, 52.
 hypoleucos (Tringa) 81, 27.
 icterina (Hippolais) 169, 50.
 ignicapillus (Regulus) 178, 52.
 iliacus (Turdus) 164, 49.
 Ixobrychus
 Jynx
 lagopus (Buteo) 38, 19.
 Lanius
 Larus
 leucotos (Dendrocopos) 124, 38.

Limicola
 Limosa
 limosa(Limosa) 82, 28.
 lobatus (Phalaropus) 89, 29.
 Loxia
 Luscinia
 luscinia (Luscinia) 160, 48.
 Lymnocyptes
 major (Dendrocopos) 121, 37.
 major (Parus) 147, 44.
 martius (Dryocopus) 120, 37.
 media (Gallinago) 85, 28.
 medius (Dendrocopos) 123, 38.
 Melanocorypha
 merganser (Mergus) 34, 19.
 Mergus
 Merops
 merula (Turdus) 163, 48.
 minor (Dendrocopos) 125, 39.
 minor (Lanius) 193, 56.
 minimus (Lymnocyptes) 86, 29.
 minuta (Calidris) 69, 25.
 minutus (Ixobrychus) 9, 14.
 minutus (Laurus) 92, 30.
 modularis (Prunella) 183, 52.
 monedula (Corvus) 137, 41.
 montanus (Parus) 143, 43.
 montanus (Passer) 197, 58.
 montifringilla(Fringilla) 199, 59.
 Motacilla
 muraria (Tichodroma) 150, 46.
 Muscicapa
 nebularia (Tringa) 78, 27.
 nilotica (Gelochelidon) 97, 31.
 nigra (Ciconia) 17, 16.
 nigra (Chlindonias) 95, 31.
 nisoria (Sylvia) 170, 50.
 nisus (Accipiter) 37, 19.
 nivalis (Plectrophenax) 214, 65.
 noctua (Athene) 108, 34.
 Nucifraga
 Nycticorax
 nycticorax (Nycticorax) 10, 14.
 nyroca (Aythya) 32, 18.
 ochropus (Tringa) 79, 27.
 ochruros (Phoenicurus) 157, 47.
 Oenanthe
 oenanthe (Oenanthe) 156, 47.
 oenas (Columba) 101, 32.
 onocrotalus (Pelecanus) 7, 14.
 Oriolus
 oriolus (Oriolus) 133, 40.
 otus (Asio) 106, 33.
 palumbus (Columba) 100, 32.
 palustris (Parus) 142, 43.
 Panurus
 parasiticus (Stercorarius) 91, 29.
 Parus
 Passer
 parva (Porzana) 60, 23.
 Pelecanus
 penelope (Anas) 27, 18.
 pennatus (Hieraetus) 40, 20.
 Perdix
 perdix (Perdix) 54, 22.
 peregrinus (Falco) 47, 21.
 Pernis
 Phalacrocorax
 Phalaropus
 Phasianus
 Philomachus
 philomelos (Turdus) 165, 49.
 Phoenicurus
 phoenicurus (Phoenicurus) 158, 47.
 Phylloscopus
 Pica
 pica (Pica) 135, 41.
 Picoides
 Picus
 pilaris (Turdus) 161, 48.
 platyrhynchos (Anas) 24, 17.
 Plectrophenax
 Plegadis
 Pluvialis
 Podiceps
 pomarina (Aquila) 42, 20.
 Porzana
 porzana (Porzana) 59, 23.
 pratensis (Anthus) 186, 53.
 pratincola (Glareola) 90, 29.
 Prunella
 pugnax (Philomachus) 73, 25.
 purpurea (Ardea) 15, 15.
 pygmaeus (Phalacrocorax) 6, 14.
 Pyrrhula
 pyrrhula (Pyrrhula) 207, 62.
 querquedula (Anas) 29, 18.

- Rallus**
 ralloides (Ardeola) 11, 15.
Recurvirostra
Regulus
 regulus (Regulus) 177, 51.
 ridibundus (Larus) 93, 30.
 rubecula (Erithacus) 159, 47.
 rubetra (Saxicola) 154, 46.
 ruficollis (Branta) 19, 16.
 ruficollis (Podiceps) 3, 13.
 rustica (Hirundo) 131, 40.
 rusticola (Scolopax) 83, 28.
Saxicola
 schoeniclus (Emberiza) 213, 65.
 schoenobaenus (Acrocephalus) 167, 49.
Scolopax
Serinus
 serinus (Serinus) 200, 59.
 sibilatrix (Phylloscopus) 176, 51.
Sitta
 spinoletta (Anthus) 187, 53.
 spinus (Carduelis) 202, 60.
 stagnatilis (Tringa) 77, 27.
 stellaris (Botaurus) 8, 14.
 stellata (Gavia) 1, 13.
Stercorarius
Sterna
 strepera (Anas) 26, 17.
Streptopelia
 striata (Muscicapa) 181, 52.
Strix
Sturnus
 subbuteo (Falco) 48, 21.
- Sylvia**
 syriacus (Dendrocopos) 122, 38.
Tadorna
 tadorna (Tadorna) 23, 17.
 temminckii (Calidris) 70, 25.
Tetrao
Tetrastes
Tichodroma
 tinnunculus (Falco) 51, 21.
 torquata (Saxicola) 155, 47.
 torquatus (Turdus) 162, 48.
 torquilla (Jynx) 117, 36.
 totanus (Tringa) 76, 26.
 tridactylus (Picoides) 126, 39.
Tringa
 trivialis (Anthus) 185, 53.
 trochilus (Phylloscopus) 174, 50.
Troglodytes
 troglodytes (Troglodytes) 153, 46.
Turdus
 turtur (Streptopelia) 103, 33.
 undulata macqueni (Chlamydotis)
 64, 24.
Upupa
 uralensis (Strix) 110, 34.
 urbica (Delichon) 132, 40.
 urogallus (Tetrao) 53, 22.
Vanellus
 vanellus (Vanellus) 68, 25.
 vespertinus (Falco) 50, 21.
 viridis (Picus) 118, 36.
 viscivorus (Turdus) 166, 49.
 vulgaris (Sturnus) 195, 56.

INDEXUL ALFABETIC
AL DENUMIRILOR POPULARE

- Acvilă-de-cîmp 43, 20.
Acvilă-pitică 40, 20.
Acvilă-țipătoare-mare 41, 20.
Acvilă-țipătoare-mică 42, 20.
Alunar 136, 41.
Aușel-de-iarnă 177, 51.
Aușel-sprîncenat 178, 52.
Barză-albă 16, 16.
Barză-neagră 17, 16.
Bătăuș 73, 26.
Becațină-comună 84, 28.
Becațină-mare 85, 28.
Becațină-mică 86, 29.
Botgros 208, 63.
Brumăriță-de-pădure 183, 52.
Brumăriță-de-stîncă 182, 52.
Buhă 105, 33.
Buhai-de-baltă 8, 14.
Califar-alb 23, 17.
Cămăraș 200, 59.
Capintortură 117, 36.
Caprimulg 111, 35.
Chiră-de-baltă 98,, 31.
Chiră-mică 99, 32.
Chirighiță-neagră 95, 31.
Chirighiță-obraz-alb 96, 31.
Cinteză 198, 58.
Cinteză-de-iarnă 199, 59.
Cioară-de-semănătură 138, 42.
Cioară-grivă 139, 42.
Cioc-întors 88, 29.
Ciocănițoare-dos-alb 124, 38.
Ciocănițoare-de-grădină 122, 38.
Ciocănițoare-mică 125, 39.
Ciocănițoare-de-munte 126, 39.
Ciocănițoare-pestriță-mare 121, 37.
Ciocănițoare-de-stejar 123, 38.
Ciocănițoare-sură 119, 37.
Ciocănițoare-verde 118, 36.
Ciocîrlan 129, 39.
Ciocîrlie-de-Bărăgan 127, 39.
Ciocîrlie-de-cîmp 130, 39.
Ciocîrlie-urecheată 128, 39.
Ciovlică-ruginie 90, 29.
Cînepar 204, 61.
Cîrstei-de-cîmp 61, 24.
Cîrstei-de-baltă 58, 23.
Ciuf-de-baltă 107, 34.
Ciuf-de-pădure 106, 33.
Cocor-mare 57, 23.
Cocoș-de-munte 53, 22.
Codobatură-albă 190, 54.
Codobatură-galbenă 188, 53.
Codobatură-de-munte 189, 54.
Codroș-de-grădină 158, 47.
Codroș-de-munte 157, 47.
Cojoaică-de-pădure 151, 46.
Corb 140, 42.
Corcodel-gît-roșu 4, 13.
Corcodel-mare 5, 13.
Corcodel-pitic 3, 13.
Cormoran-mic 6, 14.
Coțofană 135, 41.
Crestet-cenușiu 60, 23.
Crestet-pestriț 59, 23.
Cuc 105, 33.
Cucuvea 108, 34.
Cufundac-gușă-roșie 1, 13.
Cufundac-polar 2, 13.
Drepnea-neagră 112, 35.
Dropie-gulerată 64, 24.
Dumbrăveancă 115, 36.
Egretă-mare 12, 15.
Egretă-mică 13, 15.
Fazan 56, 22.
Ferăstraș-mare 34, 19.

Fisă-de-cîmp 184, 53.
 Fisă-de-luncă 186, 53.
 Fisă-de-munte 187, 53.
 Fisă-de-pădure 185, 53.
 Florinte 201, 60.
 Fluierar-de-lac 77, 27.
 Fluierar-de-mlaştină 80, 27.
 Fluierar-de-munte 81, 27.
 Fluierar-negru 75, 26.
 Fluierar-picior-roşu 76, 26.
 Fluierar-picior-verde 78, 27.
 Fluierar-de-zăvoi 79, 27.
 Fluturaş-de-stîncă 150, 46.
 Forfecuţă 206, 62.
 Frunzăriţă-galbenă 169, 50.
 Fugaci-mic 69, 25.
 Fugaci-pitic 70, 25.
 Fugaci-de-ţärm 71, 25.
 Găinuşă-de-baltă 62, 24.
 Gaiţă 134, 40.
 Giscă-gît-roşu 19, 16.
 Giscă-de-vară 20, 16.
 Giscă-de-semănătură 21, 16.
 Grangur 133, 40.
 Graur 195, 56.
 Guguştiuc 102, 32.
 Herete-de-stuf 45, 20.
 Herete-vînăt 44, 20.
 Huhurez-mare 110, 34.
 Huhurez-de-pădure 109, 34.
 Ieruncă 52, 21.
 Înăriţă 205, 62.
 Lăcar-mare 168, 50.
 Lăcar-mic 167, 49.
 Lăstun-de-casă 132, 40.
 Lebădă-de-iarnă 22, 17.
 Lişiţă 63, 24.
 Lup-de-mare-mic 91, 29.
 Măcăleandru 159, 47.
 Mărăcinar 154, 46.
 Mărăcinar-negru 155, 47.
 Mătăsar 191, 55.
 Mierlă-de-apă 152, 46.
 Mierlă-gulerată 162, 48.
 Mierlă-neagră 163, 48.
 Mugurar 207, 62.
 Muscar-gulerat 180, 52.
 Muscar-negru 179, 52.
 Muscar-sur 181, 52.
 Nagiţ 68, 25.
 Negraică 120, 37.
 Nisipar 72, 26.
 Notatiţă-cioc-subţire 89, 29.
 Ochiuboului 153, 46.
 Pasărea-omătului 214, 65.
 Pelican-comun 7, 14.
 Pescăriţă-rizătoare 97, 31.
 Pescăruş-albastru 113, 35.
 Pescăruş-argintiu 94, 30.
 Pescăruş-mic 92, 30.
 Pescăruş-rizător 93, 30.
 Piciorong 87, 29.
 Pietrar-sur 156, 47.
 Piţigoi-albastru 146, 44.
 Piţigoi-de-brădet 145, 44.
 Piţigoi-codat 148, 45.
 Piţigoi-mare 147, 44.
 Piţigoi-moţat 144, 43.
 Piţigoi-de-munte 143, 43.
 Piţigoi-de-stuf 141, 43.
 Piţigoi-sur 142, 43.
 Pitulice-fluierătoare 174, 50.
 Pitulice-mică 175, 51.
 Pitulice-sfiriietoare 176, 51.
 Ploier-auriu 67, 25.
 Porumbel-gulerat 100, 32.
 Porumbel-de-scorbură 101, 32.
 Potîrniche 54, 22.
 Prepeleşă 55, 22.
 Presură-galbenă 210, 63.
 Presură-de-grădină 212, 65.
 Presură-de-munte 211, 64.
 Presură-de-stuf 213, 65.
 Presură-sură 209, 63.
 Prigorie 114, 35.
 Privighetoare-de-zăvoi 160, 48.
 Prundăraş-gulerat-mic 65, 24.
 Prundăraş-de-nămol 74, 26.
 Prundăraş-de-sărătură 66, 25.
 Pupăză 116, 36.
 Raţă-cap-castaniu 31, 18.
 Raţă-fluierătoare 27, 18.
 Raţă-lingruar 30, 18.
 Raţă-mare 24, 17.
 Raţă-moţată 33, 19.
 Raţă-pestriţă 26, 17.
 Raţă-roşie 32, 18.
 Raţă-suliţar 28, 18.
 Rîndunică 131, 40.
 Sarsela-de-iarnă 25, 17.

Sarsela-de-vară 29, 18.
Scatiu 202, 60.
Sfrincioc-mare 194, 56.
Sfrincioc-roșietic 192, 55.
Sfrincioc-de-vară 193, 56.
Silvie-cap-negru 171, 50.
Silvie-cap-sur 172, 50.
Silvie-mică 173, 50.
Silvie-porumbacă 170, 50.
Sitar 83, 28.
Sitar-de-mal 82, 28.
Stăncuță 137, 41.
Sticlete 203, 61.
Stîrc-cenușiu 14, 15.
Stîrc-galben 11, 15.
Stîrc-de-noapte 10, 14.
Stîrc-pitic 9, 14.
Stîrc-roșu 15, 15.
Sturz-cîntător 165, 49.

Sturz-de-iarnă 161, 48.
Sturz-de-vii 164, 49.
Sturz-de-visor 166, 49.
Șoim-dunărean 46, 21.
Șoim-de-iarnă 49, 21.
Șoimul-rîndunelelor 48, 21.
Șorecar-comun 39, 20.
Șorecar-încălțat 38, 19.
Turturică 103, 33.
Țigănuș 18, 16.
Țoi 149, 45.
Uliul-păsărar 37, 19.
Uliul-porumbar 36, 19.
Viespar 35, 19.
Vinturel-roșu 51, 21.
Vinturel-de-seară 50, 21.
Vrabie-de-casă 196, 57.
Vrabie-de-cîmp 197, 58.

INDEXUL ALFABETIC AL DENUMIRILOR
ȘTIINȚIFICE A EXEMPLARELOR EXOTICE

- abyssinica (*Hirundo*) 39, 74.
Acrocephalus
Aerops
 afer (*Euplectes*) 53, 76.
 africana (*Verreauxia*) 26, 72.
Agapornis
 aguimp (*Motacilla*) 21, 72.
 albicollis (*Aerops*) 11, 70.
 albifrons (*Amblyospiza*) 51, 76.
 albocristaus (*Tropicranus*) 13, 71.
 albotibialis (*Bycanistes*) 14, 71.
Amaurestes
Amblyospiza
 ansorgei (*Nesocharis*) 55, 76.
Artomyas
 arundinaceus (*Acrocephalus*) 33, 73.
 atricapilla (*Estrilda*) 59, 77.
 atroflavus (*Pogoniulus*) 18, 71.
 barbatus (*Pyononotus*) 22, 72.
 batesi (*Caprimulgus*) 15, 71.
 bicolor (*Spermestes*) 64, 77.
Bycanistes
Calamocichla
 calurus (*Criniger*) 23, 72.
 Campephaga 24, 72.
 capistratus (*Serinus*) 65, 77.
Caprimulgus
 caprius (*Chrysococcyx*) 3, 69.
 cardinalis (*Quelea*) 50, 75.
 chalybea (*Psalidroprogne*) 40, 74.
Chetura
Chrysococcyx
Cinnyris
Cisticola 30, 73.
Colius
Corytheola
Criniger
 cristata (*Corytheola*) 4, 69.
 cucullatus (*Textor*) 46, 75.
 cucullatus (*Spermestes*) 63, 77.
Cyanomitra
Eminia
Erythropteria
Estrilda
Euplectes
 fasciatus (*Tockus*) 12, 70.
 fringilloides (*Amaurestes*) 62, 77.
 fuliginosa (*Artomyas*) 35, 73.
 galactotes (*Cisticola*) 31, 73.
 gracilirostris (*Calamocichla*) 32, 73.
 gularis (*Melyttophagus*) 9, 70.
 haematina (*Spermophaga*) 57, 75.
Halcyon
Hirundo
 hordeacea (*Euplectes*) 52, 76.
Hylia
Hyphanturgus
Ispidina
Lagonostica
Lamprocolius
 lepida (*Eminia*) 29, 73.
 leucocephala (*Halcyon*) 6, 70.
 leucophrys (*Erythropteria*) 25, 72.
 lucida (*Hirundo*) 38, 74.
 macroura (*Vidua*) 54, 76.
 melpoda (*Estrilda*) 61, 77.

Melyttophagus
Milvus
Motacilla
Nesocharis
nigerrimus (Textor) 45, 75.
nonnula (Estidrida) 60, 77.
ocularis (Hyphanturgus) 48, 75.
olivaceus (Turdus) 27, 73.
ostrinus (Pirenestes) 58, 76.
Pachyphantes
pelzelni (Textor) 47, 75.
Phyllolais
picta (Ispidina) 8, 70.
Pirenestes
Pogoniulus
prasina (Hylia) 34, 73.
Psalidoprogne
pulchella (Phyllolais) 28, 73.
pullaria (Agapornis) 5, 69.
Pycnonotus
Quelea
reichenowi (Cinnyris) 43, 74.
rufiventer (Terpsiphone) 36, 74.
scolopaceus (Pogoniulus) 19, 71.
senegala (Lagonostica) 56, 76.
senegalensis (Halcyon) 7, 70.
senegalensis (Zosterops) 44, 75.
Serinus
Spermestes
Spermophaga
splendidus (Lamprocolius) 41, 74.
striatus (Colius) 17, 71.
subsulphureus (Pogoniulus) 20, 72.
sulphuratus (Serinus) 66, 77.
superciliosus (Pachyphantes) 49, 75.
tenebrosus (Milvus) 1, 69.
Terpsiphone
Textor
Tockus
Tropicranus
Turdus
Tympanistria
tympanistria (Tympanistria) 2, 69.
uscheri (Chetura) 16, 71.
variegatus (Melyttophagus) 10, 70.
Verreauxia
verticalis (Cyanomitra) 42, 74.
Vidua
viridis (Terpsiphone) 37, 74.
Zosterops

A EXEMPLARELOR EXOTICE
INDEXUL ALFABETIC AL DENUMIRILOR POPULARE

- Bengal-cu-cap-negru 55, 76.
Bengal-roșu 56, 76.
Botgros-cu-cioc-albastru 57, 76.
Botgros-roșu-cu-burtă-neagră 58, 76.
Calao-comun-de-pădure 12, 70.
Calao-cu-coadă-lungă 13, 71.
Calao-cu-gambă 14, 71.
Caprimulg-de-pădure 15, 71.
Cardinal 52, 76.
Cănăraș-cu-frunte-neagră 65, 77.
Cănăraș-sulfuriu 66, 77.
Cinteză-bicolor 64, 77.
Cinteză-bronzată 63, 77.
Cinteză-călugăriță 60, 77.
Cinteză-coțofană 62, 77.
Cinteză-cu-cap-negru 59, 77.
Cinteză-cu-obraz-portocaliu 61, 77.
Codobatură-africană-mare 21, 72.
Cuc-metalic 3, 69.
Curățitor-de-omizi 24, 72.
Drepnea-cu-dos-alb 16, 71.
Gaie-cu-cioc-galben 1, 69.
Jandarm-galben 46, 75.
Jandarm-negru 45, 75.
Lăcar-mare 33, 73.
Mică-țesătoare-călugăr 47, 75.
Micul-bărbos-cu-dos-roșu 18, 71.
Micul-bărbos-cu-obraz-galben 20, 72.
Micul-bărbos-verzui 19, 71.
Mierlă-albastră 41, 74.
Muncitor-cu-gît-roșu 50, 75.
Muscar-brun 35, 73.
Muscar-cu-coadă-lungă 37, 74.
Muscar-roșcat 36, 74.
Pasărea-cu-ochelari 44, 75.
Pasăre-cu-păr 22, 72.
Pasăre-cu-păr-lung 23, 72.
Pasăre-șoarece-comună 17, 71.
Peruș-comun 5, 69.
Pescăruș-cu-cap-cenușiu 6, 70.
Pescăruș-pitic 8, 70.
Pescăruș-de-Senegal 7, 70.
Prigorie-cu-gît-alb 11, 70.
Prigorie-cu-guler-albastru 10, 70.
Prigorie-neagră 9, 70.
Rîndunică-de-abisinia 39, 74.
Rîndunică-albastră 38, 74.
Rîndunică-neagră 40, 74.
Silvie 30, 73.
Silvie-cu-cap-roșcat 31, 73.
Silvie-cu-cioc-lat 32, 73.
Silvie-cu-obraz-alb 29, 73.
Silvie-cu-sprinceană-albă 34, 73.
Silvie-pitică 28, 73.
Sturz-african 26, 73.
Sturz-cu-coadă-roșcată 25, 72.
Sturz-măsliniu 27, 73.
Sugătoare-de-nectar-cu-cap-verde 42, 74.
Sugătoare-de-nectar-cu-piept-roșu 43, 74.
Turaco-uriaș 4, 69.
Turturica-toboșar 2, 69.
Țesătoare-cu-cap-galben 53, 76.
Țesătoare-cu-ochelari 48, 75.
Țesătoare-mare-cu-cioc-gros 51, 76.
Țesătoare-mică-cu-cioc-gros 49, 75.
Văduva-dominicană 54, 76.

INDEXUL ALFABETIC
AL LOCALITĂȚILOR DUPĂ „CODUL BIOGRAFIC
AL LOCALITĂȚILOR DIN ROMÂNIA“

- Adânc (Pîriul) — L.A.12.4.
 Adjud — M.Z.10.2.
 Agapia — L.A.42.4
 Andrieșești — L.Z.86.4
 Apa Roșie — L.Z.40.1
 Bacău — L.Z.95.2
 Bacău I (lac) — L.Z.86.4
 Bacău II (lac) — L.Z.95.2
 Baia — N.X.35.2
 Balta Ursului — L.Z.86.3
 Bălătău (lac) — L.Z.53.4
 Barcana — M.Z.24.4
 Bălțatești — L.A.42.3
 Bălușa — M.Z.06.4
 Bența — L.Z.12.4
 Berești-Bistrița — L.Z.87.4
 Bijghir — M.Z.05.2
 Biliști — M.Y.16.4
 Bogdan-Vodă — L.Z.96.4
 Bogdănești — L.Z.72.3
 Bolcvăniș — L.Z.26.3
 Botoșani — L.Z.78.2
 Brad — L.Z.87.4
 Brătulești — L.Z.53.4
 Buhoci — M.Z.05.2
 Burdusaci — M.Z.24.4
 Calu Iapa (Piatra Șoimului) L.Z.58.4
 Cambur — M.Z.24.4
 Camenca — L.Z.35.3
 Cașin — L.Z.71.4
 Călugăra — L.Z.85.4
 Ceahlău — L.A.21.1
 Ceapa (pădurea) — L.Z.77.4
 Cioara (pădurea) — M.Z.21.2
 Ciobănuș (pîriul) — L.Z.54.2
 Ciungetului (plaiul) — L.Z.91.3
 Cleja — L.Z.94.1
 Coasta Pughinei — L.Z.86.2.
 Colbu (pîriul) — L.A.02.4
 Colonești — M.Z.26.1
 Comănești — L.Z.54.3
 Corduneni — L.Z.98.1
 Coroietă — M.Z.06.2
 Cotul lui Bursuc — M.Z.06.2
 Coțofănești L.Z.91.3
 Cozla — L.Z.59.2
 Crăcurele — L.Z.53.4
 Crișan — N.Y.80.4
 Culmea Deasă — L.Z.12.4
 Culmea de Sus — L.Z.12.4
 Curelei (lunca) — L.Z.94.2
 Dămieniști — L.Z.97.4
 Dărmănești — L.Z.53.4
 Dealul Șoimului — M.Z.03.3
 Delta (Dunării) — N.X.
 Dieneț — M.Z.03.3
 Diguri — L.Z.94.1
 Doftena — L.Z.63.1
 Doja — L.Z.94.1
 Dunavăț (canal) — N.X.77.
 Faraoani — L.Z.94.1
 Fălticeni — L.A.45.4
 Fecica — L.Z.51.4
 Filipeni — M.Z.15.2
 Filipești — L.Z.98.1
 Finețe — L.Z.12.4
 Fintinele — L.Z.86.2
 Frumoasă (Valea) — L.Z.66.4
 Fundu lui Bogdan — L.Z.95.4
 Fundul Răcăciuni — L.Z.93.3
 Galați — M.Y.83.1
 Galbeni — L.Z.94.2
 Gherăiești — L.Z.95.2
 Girov — L.A.60.1
 Gîrla Morii — L.Z.86.2
 Gîrleni — L.Z.86.2
 Gîrleni (lac) — L.Z.87.4
 Gîrleni de Sus — L.Z.86.2

Glăvănești — M.Z.32.1
 Godovana — M.Z.15.2
 Gorgova — N.Y.60.2.
 Grigoreni — L.Z.75.2
 Grindul Lupilor — N.X.44.
 Gura Buhotin — M.A.61.1
 Gura Cleja — L.Z.94.1
 Hemeiuși — L.Z.86.4
 Holt — L.Z.95.4
 Horgești — M.Z.04.4
 Iahoros (piriul) — L.Z.12.4
 Ion Creangă (păd) — L.Z.99.3
 Istria (lac) — N.X.33.4
 Itești — L.Z.87.4
 Ivan (pădure) — M.Z.06.2
 Izvoare — L.Z.95.2
 Izvorul Berheciului — M.Z.16.3
 Lespezi — L.Z.86.2
 Lilieci — L.Z.86.4
 Lîmpedea — L.Z.86.4
 Lunca — L.Z.86.3
 Lupoia — M.Z.24.4
 Mahmudia — N.X.69.2
 Mamaia — N.W.29.3
 Mărăști — M.Z.15.2
 Mărcești — L.Z.86.2
 Mărgineni — L.Z.86.3
 Măriuți — M.Z.06.2
 Miercurea Ciuc — L.Z.03.4
 Mila 23 — N.Y.60.2
 Megheș — L.Z.12.4
 Motoșeni — M.Z.23.3
 Murighiol — N.X.79.1
 Năruja — L.Y.87.2
 Negel — L.Z.95.2
 Nemira — L.Z.53.4
 Nicolae Bălcescu — L.Z.94.2
 Ocloș — L.Z.12.4
 Odobești — M.Z.06.4
 Oltuz — L.Z.72.1
 Onești — L.Z.81.1
 Onișcani — L.Z.98.1
 Orbeni — M.Z.02.2
 Orbeni (baltă) — M.Z.02.2
 Padina — M.X.06.4
 Padina-Sohodol — M.Z.32.1
 Parcul Libertății — L.Z.95.2
 Parincea — M.Z.05.3
 Pălădești — L.Z. 86.2
 Perchiu — L.Z.81.1
 Pîncești — M.Z.03.3
 Pingărați — L.A.03.3
 Popu — M.Y.30.3
 Popu (Glăvănești) — M.Z.32.1
 Poiana Stampei — K.A.54.3
 Portița — N.X.55.3
 Praja (Răchitoasa) — M.Z.23.3
 Prăjești — M.Z.06.2
 Prundu Costei — L.Z.96.4
 Racova — L.Z.87.1
 Răcăciuni — L.Z.93.3
 Răcătău — M.Z.04.4.
 Răcătău (lunca, păd.) — M.Z.04.4
 Răchitoasa — M.Z.24.4
 Răstoaca — M.Z.03.1
 Rogoaza — M.Z.11.3
 Roman — L.Z.99.2
 Runcu — M.Z.24.4
 Ruseni — M.Z. 17.3
 Săscut — M.Z.01.4
 Satu Nou(Bijghir) — M.Z.05.2
 Săucești — L.Z.96.4
 Săărișoara — M.Z.11.3
 Schineni — L.Z.96.4
 Secuieni — M.Z.06.4
 Șerbești — L.Z.96.4
 Siret (Iunca) — L.Z.94.2
 Slatina — L.Z.86.3
 Slănic — L.Z.51.4
 Soci — M.Z.03.3
 Sohodol — M.Z.24.4
 Stuhuleț (Fundu) — M.Z.05.2
 Șandru — L.Z.51.4
 Șerbești — L.Z.96.4
 Șipotul Săraț — L.Z.94.2
 Șoiu — L.Z.12.4
 Șoț — L.Z.95.2
 Tariverde — N.X.23.2.
 Tărhăuși — L.Z.26.3
 Târnița — M.Z.25.1
 Tazlău — L.Z.57.4
 Tinovul Mare — K.A.54.3
 Tisa Silvestri — M.Z.25.1
 Tîrgu Neamț — L.A.53.1
 Traian — M.Z.06.2
 Traian (pădure) — M.Z.06.2
 Trebeș — L.Z.86.3
 Trifești — L.Z.89.4
 Troțuș — L.Z.
 Țiganca — L.Z.63.1
 Ulmului (valea) — M.Z.05.2

Ungheni — M.A53.3
Uz (piriu) — L.Z.62.4
Valea Budului — L.Z.86.3
Valea Caselor — M.Z.03.3
Valea Mare — M.Z.06.4
Valea Seacă — L.Z.94.2
Valea Uzului — L.Z.53.4

Valea Vișinului — L.A.45.4
Vatra Dornei — K.A74.4
Viforeni — M.Z.05.3
Vinători — M.Y.16.4
Vultureni — M.Z.23.2
Zăbalu — L.Y.87.2
Zugreni — L.Ă.02.4

ASPECTE DIN EXPOZIȚIA DE BAZĂ



Vitrină — *Bubo bubo* (L.)

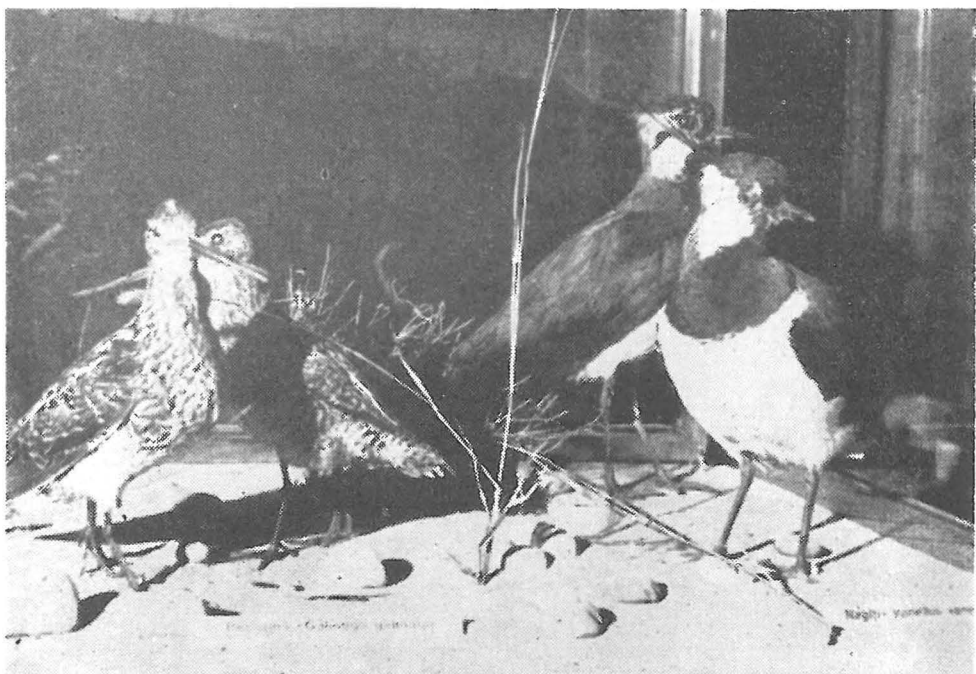

Vitrină — *Gallinago gallinago* (L.) *Vanellus vanellus* (L.),



Dioramă — *Tetrao urogallus* (L.)

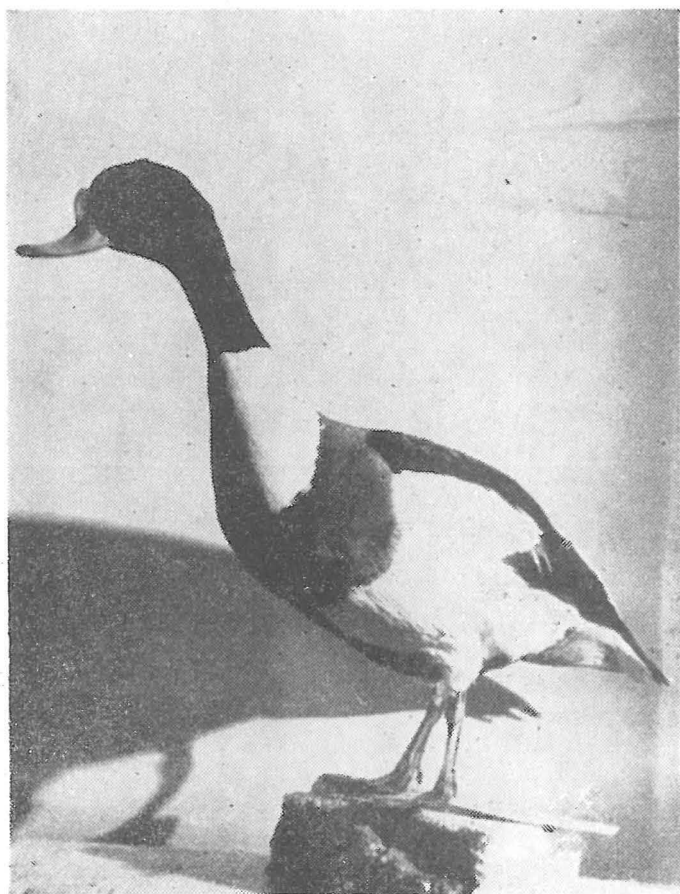

Tadorna tadorna (L.)

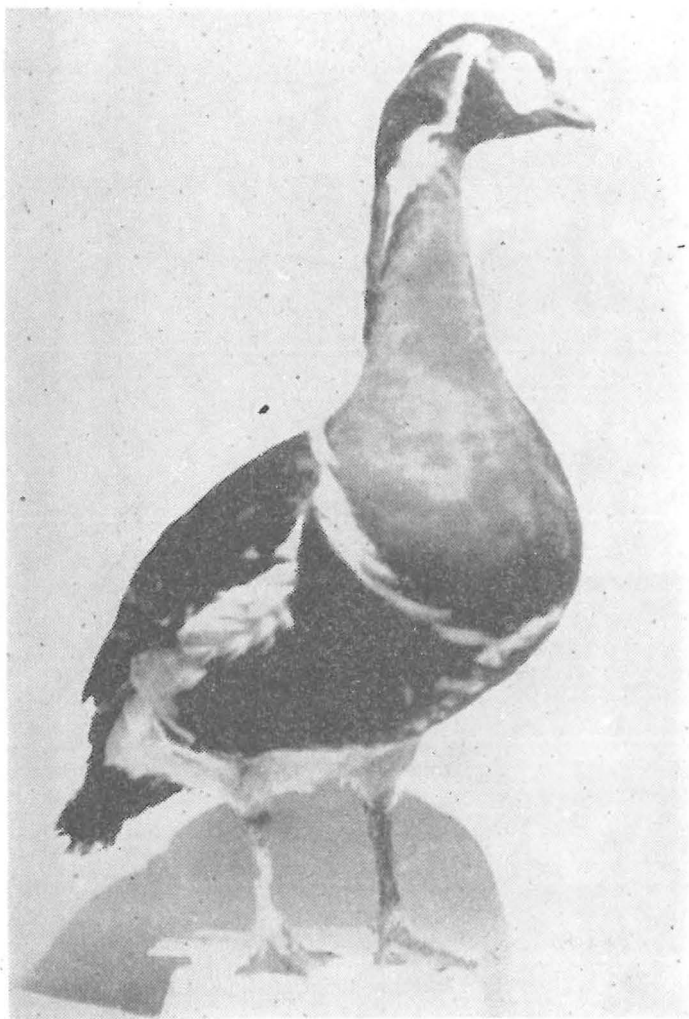

Branta ruficollis (Pall.)

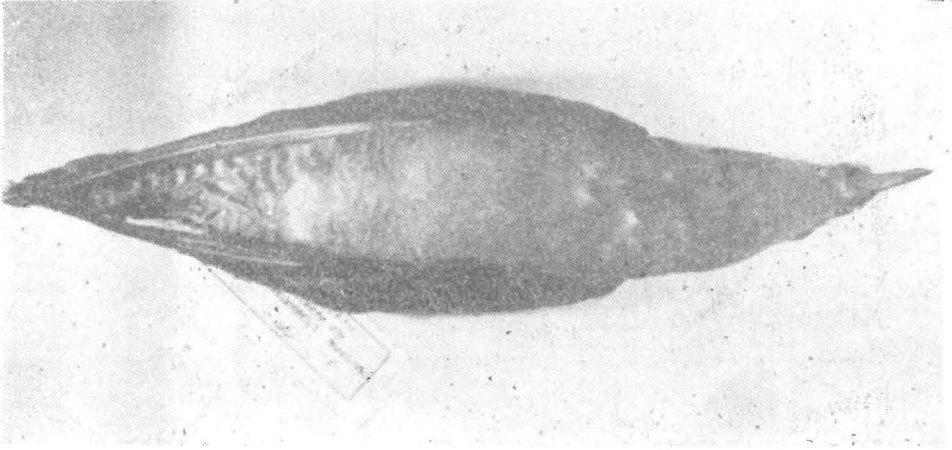

Stercorarius parasiticus (L.)

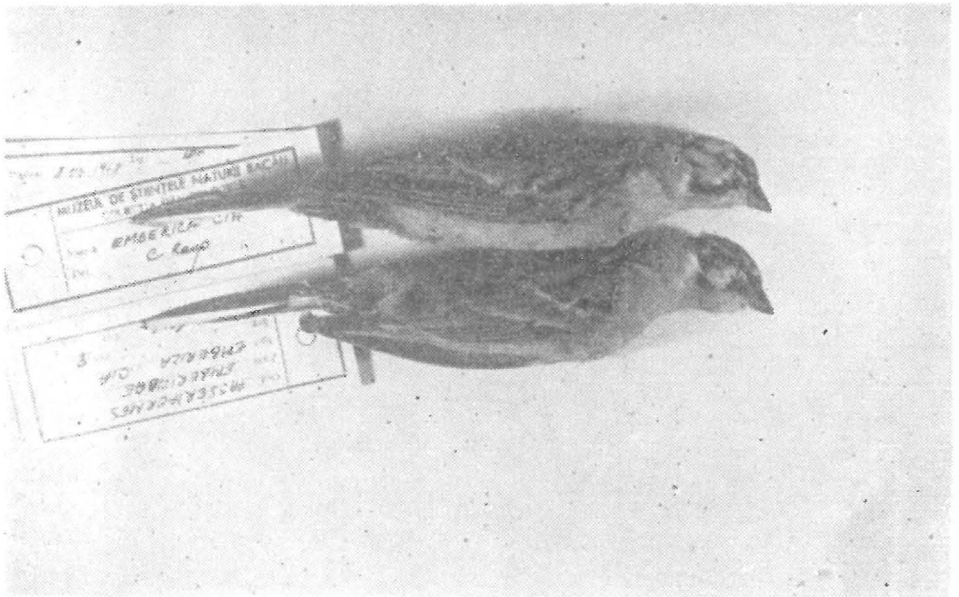

Emberiza cia (L.)

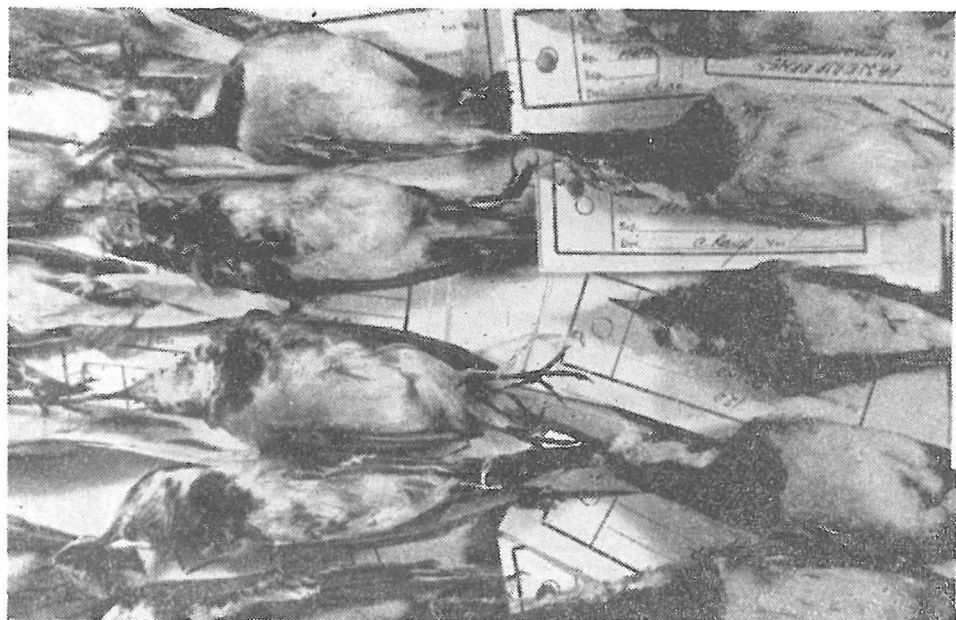

Sertar cu balguri de *Motacilla alba* (L.)

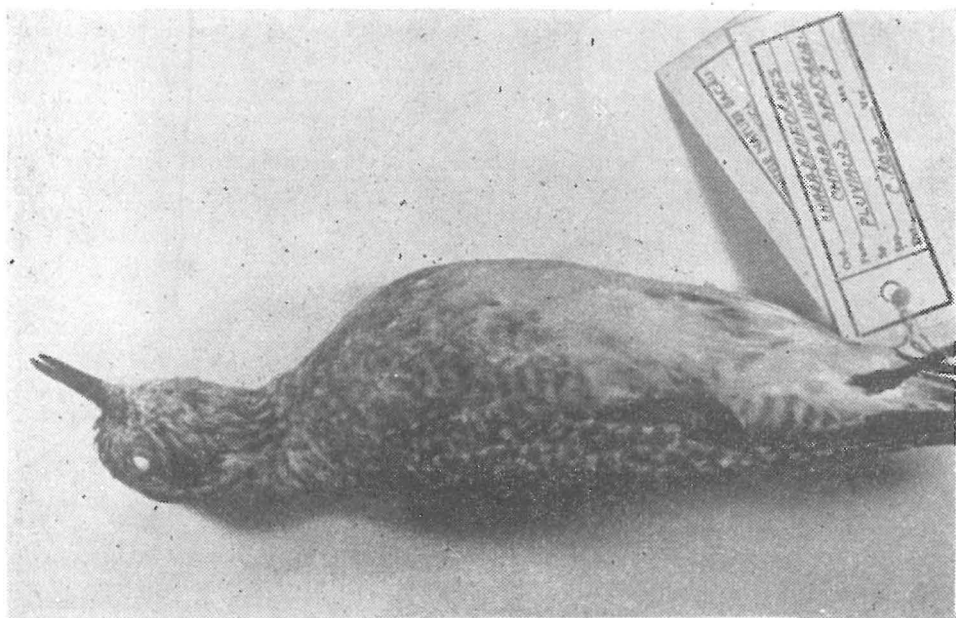

Pluvialis apricaria (C. L. Brehm)

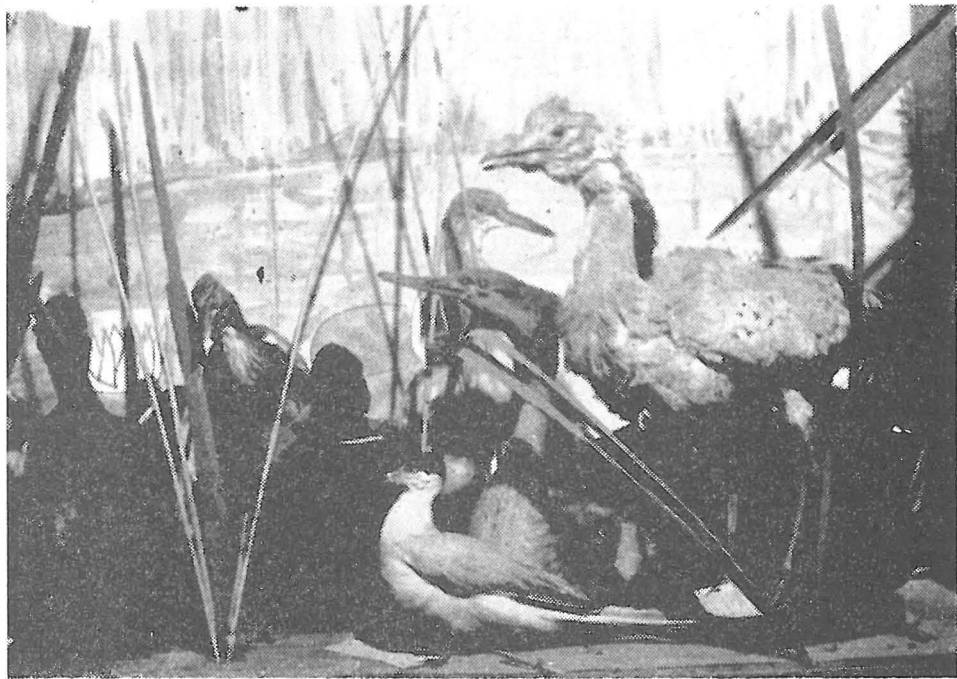

Vitrină din laboratorul de taxidermie, conținând și unicul exemplar de *Chlamydotis undulata macquennii* (Gray) din colecția muzeului.

B I B L I O G R A F I E

- 1 — M. BACESCU și colab. — „Nomenclatorul păsărilor din România“ Rev. Muz., 1967, vol. IV, nr. 2, pp. 193-203.
- 2 — B. BRUUN — „The Hamlyn Guide Birds of Britain and Europe“. Ed. Engl. 1975.
- 3 — I. CATUNEANU și colab. — „Nomenclatorul păsărilor din România“, Ocrot. Nat., 1972, 16, nr. 1, pp. 127-145.
- 4 — I. CATUNEANU și colab. — „Fauna R.S.R.“ vol. XV, fasc. 1, 1978.
- 5 — R. DOMBROWSKI, D. LINTIA — „Păsările României“ vol. I, 1946.
- 6 — D. LINTIA — „Păsările din R.P.R.“ vol. II, 1954.
- 7 — D. LINTIA — „Păsările din R.P.R.“ vol. III, 1955.
- 8 — E. NADRA — „CăATALOGUL colecției ornitologice“ — Timișoara, 1972.
- 9 — A. PAPADOPOUL, C. RANG — „Contribuții la cunoașterea avifaunei colinelor Tutovei“ St. Com. Bc., 1972, pp. 263-280.
- 10 — H. HEINZEL, și colab. — „Parvys Vogelbuch“ 1972.
- 11 — V. D. PASCOVICI, V. CIOCHIA — „Codul biogeografic al localităților din România“ 1978.
- 12 — D. RADU — „Păsările din Carpați“ 1967.
- 13 — D. RADU — „Păsările lumii“ — Ed. Albatros, 1977, pp. 1-272.
- 14 — D. RADU — „Păsările din Delta Dunării“ — Ed. Acad. 1979, pp. 1-190.
- 15 — C. RANG — „Date noi asupra apariției unor specii de păsări pe teritoriul regiunii Bacău“ Vinăt. Pesc. Sp. nr. 11, 1967, pp. 25-26.
- 16 — C. RANG — „Contribuții la cunoașterea avifaunei văii mijlocii a Siretului în perioadele de pasaj“ St. Com. Bc., 1968, pp. 79-90.
- 17 — C. RANG — „Vinăt cu pene în județul Bacău“ — Rev. Vinăt. Pesc. Sp. p.p. 15-16.
- 18 — C. RANG — „Contribuții la cunoașterea avifaunei din bazinul pîriului Uz“ — St. Com. Bc., 1969, pp. 257-263.
- 19 — C. RANG — „Limicole pe valea Siretului“ — Vinăt. Pesc. Sp., 1970, nr. 8, pp. 15-16.
- 20 — C. RANG — „Beitrage zur Kenntnis der vogelfauna der stanseen Gîrleni, Bacău I, Bacău II, auf den Bistriza fluss“ — St. Com. Bc., 1971, pp. 285-300.

- 21 — H. SCOUTEDEN — „Faune du Congo Belge et du Ruanda-Urundi“ — vol. I, pp. 1-314.
- 22 — H. SCOUTEDEN — „Faune du Congo Belge et de Ruanda-Urundi“ — vol. II, pp. 1-328.
- 23 — H. SCOUTEDEN — „Faune du Congo Belge et de Ruanda-Urundi“ — vol. III, pp. 1-434.
- 24 — C. SOVA, C. RANG — „Contribuție la cunoașterea avifaunei orașului Bacău și a împrejurimilor sale“ — Com. Zool., 1968, pp. 71-86.
- 25 — D. STĂNESCU, C. RANG — „Ornitofauna ostrovului Maliuc în perioada autumnală“ — St. Com. Bc., 1969, pp. 277-282.
- 26 — G. D. VASILIU, C. SOVA — „Fauna Vertebratica Romanie“ — St. Com. Bc., 1968, pp. 1-296.

Biblioteca
Complexului Muzeal
de Științele Naturii
al Jud. Bacău
 Nr. Inv. *20656* Anul *1998*

Tehnoredactor : Dumitru Hurdubei

Apărut 1980. Bun de tipar 24.09.980
 Format 16/70X100. Coli tipo 6,5



Tiparul executat sub comanda 5223/980
 la Întreprinderea poligrafică Bacău
 str. Eliberării nr. 63

Lucrarea a fost tipărită pe hirtie fabricată la
 C.C.H. Letea Bacău

