

Rapportage archeologische verwachtingswaarden Nederweert-Brandweerkazerne (2017)

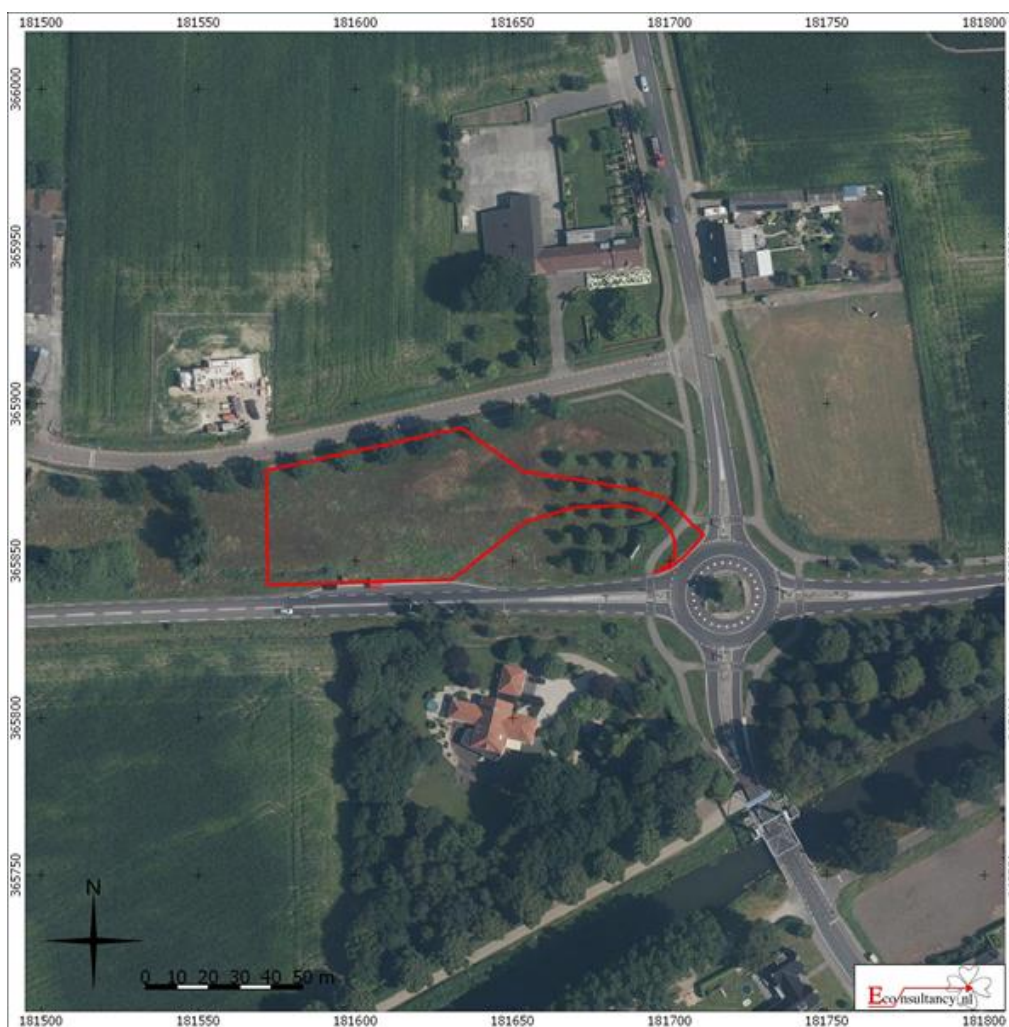

ALFONS BRUEKERS

Voorwoord

Deze publicatie is een uitgave van de Stichting Regionaal Archeologisch Bodemonderzoek te Nederweert (STRABO), die zich ten doel stelt (a) oud(-er) archeologisch onderzoeks- en vondstenmateriaal te documenteren en te ontsluiten voor wetenschappelijk onderzoek en algemeen publiek en (b) gevraagd en ongevraagd te adviseren aan overheden, beleidsmakers, adviseurs en ontwikkelaars over archeologische en cultuurhistorische waarden in de gemeente Nederweert.

Overname van deze rapportage gedeeltelijk of geheel, via welk medium dan ook, is zonder bronvermelding niet toegestaan.

Alfons Bruekers

STRABO | Stichting Regionaal Archeologisch BodemOnderzoek
Kreijel 4
6035 SG OSPEL

Inhoudsopgave

Voorwoord	2
1. Inleiding	4
2. Topografische geschiedenis	5
3. Eerder archeologisch onderzoek	6
4. Attentiepunten en verwachtingswaarden	6
5. Conclusies	8

1. Inleiding

De voorgenomen bouw van een nieuwe brandweerkazerne in de tangent tussen Randweg-Zuid en Smisserstraat in Nederweert gaf aanleiding tot een voorafgaand archeologisch verkennende onderzoek. Door dhr. Stiekema van archeologisch onderzoeksburo Econsultancy werd aan STRABO om informatie verzocht.

Op basis van buro- en archiefonderzoek door STRABO worden in deze rapportage verwachtingswaarden voor archeologisch bodemonderzoek aangedragen.

2. Topografische geschiedenis

Het onderzoeksgebied is gelegen in de tangent van Smisserstraat en Randweg-Zuid, onmiddellijk ten noordwesten van de verkeersrotonde aldaar.



Fig. 1. Ligging van het onderzoeksgebied. Tekening: Econsultancy.

Van oudsher is dit een akkergebied waarvan de omliggende boerenerven over het algemeen een ouderdom hebben die ligt in (minstens) de zestiende eeuw en vermoedelijk zelfs laatmiddeleeuws is.

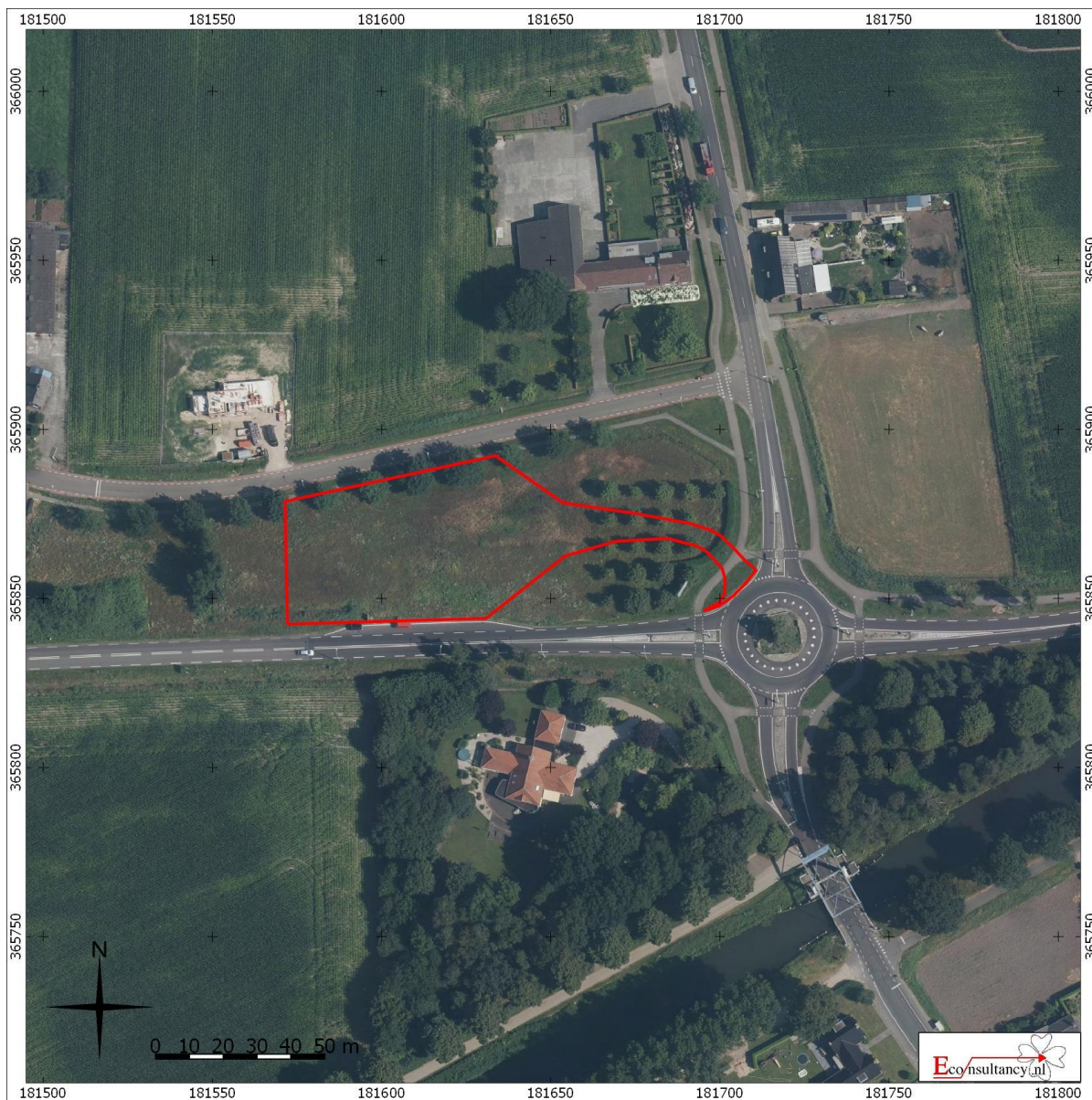

Fig. 2. Luchtfoto van het onderzoeksgebied. Foto: Econsultancy.

3. Eerder archeologisch onderzoek

In het aangeduide onderzoeksgebied of in de zeer nabije omgeving heeft niet eerder archeologisch onderzoek plaatsgevonden.

4. Attentiepunten en verwachtingswaarden

Op 5 juli 2017 is als volgt geadviseerd aan dhr. Stiekema van Econsultancy:

De verwachtingswaarde van dit terrein is relatief laag:

- In de door mij onderzochte periode 1550-1950 van de topografische geschiedenis van Nederweert hebben zich in het onderzoeksgebied geen gebouwen of erven bevonden. Wel is het zo dat de aanpalende gebouwen Eind 2 en Hoofstraat 10 een hoge ouderdom hebben (minstens XVI^e en waarschijnlijk laatmiddeleeuws). In theorie kan het zijn dat in de periferie daarvan zich sporen bevinden die door het onderzoek worden geraakt.
- Het feit dat het onderzoeksgebied ongeveer diagonaalsgewijs wordt doorsneden door de voormalige Smisserstraat (die daar gelegen was tot voor 20 jaar, toen de weg in noordelijke richting verplaatst is), zorgt dat de verwachtingen over de bewaringstoestand van sporen niet hooggespannen mogen zijn.
- Er zijn geen losse meldingen uit deze zone of naaste omgeving.

5. Conclusies

Op basis van buro-onderzoek is geconcludeerd dat de archeologische verwachtingswaarden van het gebied van de beoogde nieuwe brandweerkazerne tussen Smisserstraat en Randweg-Zuid in Nederweert relatief laag is.