

Adviesdocument 657

Project: Archeologische begeleiding Vlootbeek locatie 15 te Posterholt
(gemeente Roerdalen)

Projectcode: 20510ROEVL

Opdrachtgever: Gemeente Roerdalen

Datum: 13 november 2013

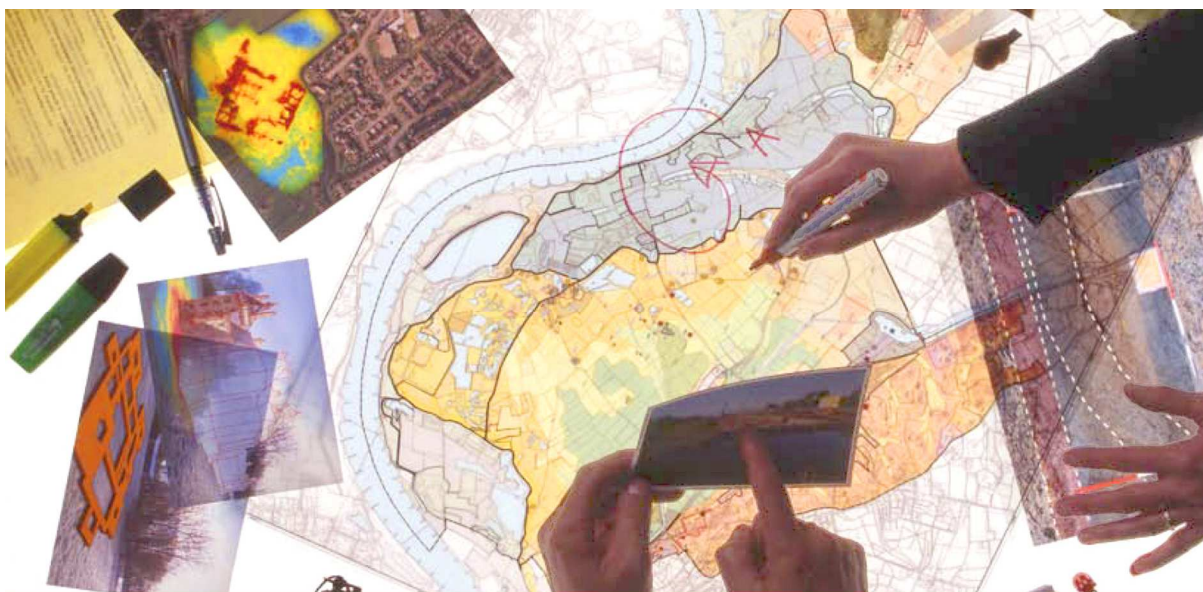

ADVIES ARCHEOLOGISCH ONDERZOEK

Inleiding

In opdracht van de gemeente Roerdalen heeft RAAP Archeologisch Adviesbureau op 11 november 2013 een archeologische begeleiding uitgevoerd op locatie 15 langs de Vlootbeek te Posterholt in de gemeente Roerdalen (zie figuur 1).

De aanleiding voor dit onderzoek was het explosievenonderzoek dat in het plangebied moest worden uitgevoerd in de aanloop naar de geplande herinrichting van de Vlootbeek (fase 3) in 2014. In het plangebied wordt melding gemaakt van een vindplaats van jager-verzamelaars, die niet in ARCHIS staat aangemeld (Boots & Stiekema, 2012). Omdat eventuele archeologische resten verstoord konden worden tijdens het explosievenonderzoek zijn deze graafwerkzaamheden archeologisch begeleid conform het goedgekeurde Programma van Eisen, dat is opgesteld voor de eerder vermelde inrichting van het Vlootbeekdal (Roymans & Sprengers, 2013).

Administratieve gegevens

- *type onderzoek*: een archeologische begeleiding
- *bevoegde overheid*: gemeente Roerdalen
- *onderzoekskader*: omgevingsvergunning
- *datum veldonderzoek*: 11-11-2013
- *locatie (figuur 1)*:
 - *naam plangebied*: Vlootbeek, locatie 15
 - *plaats*: Posterholt
 - *gemeente*: Roerdalen
 - *provincie*: Limburg
 - *toponiem*: Vlootbeek
 - *oppervlakte plangebied*: 3.285 m²
 - *oppervlakte proefsleuf*: 120 m²
 - *kaartblad topografische kaart Nederland 1:25.000*: 60E
 - *centrumcoördinaten (X/Y)*: 201.189 / 346.891
- *ARCHIS-vondstmeldingsnummers*: niet van toepassing
- *ARCHIS-waarnemingsnummers*: niet van toepassing
- *ARCHIS-onderzoeksmeldingsnummer*: 58919

Methode

De archeologische begeleiding heeft de graafwerkzaamheden van het explosievenonderzoek opgevolgd. Omdat de bouwvoor ter hoogte van de vindplaats verontreinigd bleek met kleine metaalfragmenten, was het niet mogelijk eventueel aanwezige munitieartikelen in de diepere ondergrond te detecteren. Om deze reden heeft AVG besloten om de bouwvoor in zijn geheel te verwijderen alvorens een nadere metaaldetectie uit te voeren. In overleg met RAAP is besloten om voorafgaande aan deze werkzaamheden eerst een proefsleuf aan te leggen over de mogelijke

steentijdvindplaats in het plangebied. Deze sleuf bezat een afmeting van 4 m bij 30 m en een oost-westelijke oriëntatie (zie figuur 2). Nadat de 40 cm dikke bouwvoor was verwijderd is het ontgraven vlak gecontroleerd op de aanwezigheid van archeologische resten. Vervolgens is vlak door AVG Explosieven Opsporing Nederland geïnspecteerd op het voorkomen van munitieartikelen.

Resultaten

Tijdens het veldwerk is contact gezocht met de ontdekker van de archeologische vindplaats (Huub Schmitz). Hij vertelde dat de vindplaats bestond uit een vuurstenen pijlpunt.

Tijdens het archeologisch onderzoek zijn geen andere vuurstenen artefacten aangetroffen die wijzen op de aanwezigheid van een nederzetting van jager-verzamelaars (kampement). De amateur-vindplaats betreft dan ook uitsluitend een losse vondst van een vuurstenen pijlpunt die wellicht tijdens de jacht is verloren. Daarnaast is ook de relatief lage ligging van plangebied ten opzichte van de directe omgeving een aanwijzing dat deze zone niet aantrekkelijk was voor bewoning.

Conclusies en aanbevelingen

Op basis van de natte lage omstandigheden van het plangebied worden in het plangebied geen kampementen van jager-verzamelaars verwacht. De vondst van een vuurstenen pijlpunt (losse vondst) moet wellicht in verband gebracht worden met jachtactiviteiten. Een archeologische controle van het gebied tijdens de uitvoering van de toekomstige werkzaamheden is dan ook niet meer noodzakelijk.

Bronnen, figuren en bijlagen

Boots, G. & M. Stiekema, 2012. *Archeologisch bureauonderzoek Vlootbeek fase 3 te St.-Odilliënberg in de gemeente Roerdalen*. Econsultancy bv, Swalmen.

Roymans, J. & N. Sprengers, 2013. Programma van Eisen Archeologische begeleiding Beekdalen Herinrichting Vlootbeek, fase 3, gemeente Roerdalen. *RAAP-programma van eisen 1135*. Weesp.

Figuur 1. Ligging plangebied (rode lijn); inzet: ligging in Nederland (ster).

Figuur 2. Maatregelenkaart ter hoogte van het plangebied met aanduiding van de amateur-vindplaats en ligging van de proefsleuf.

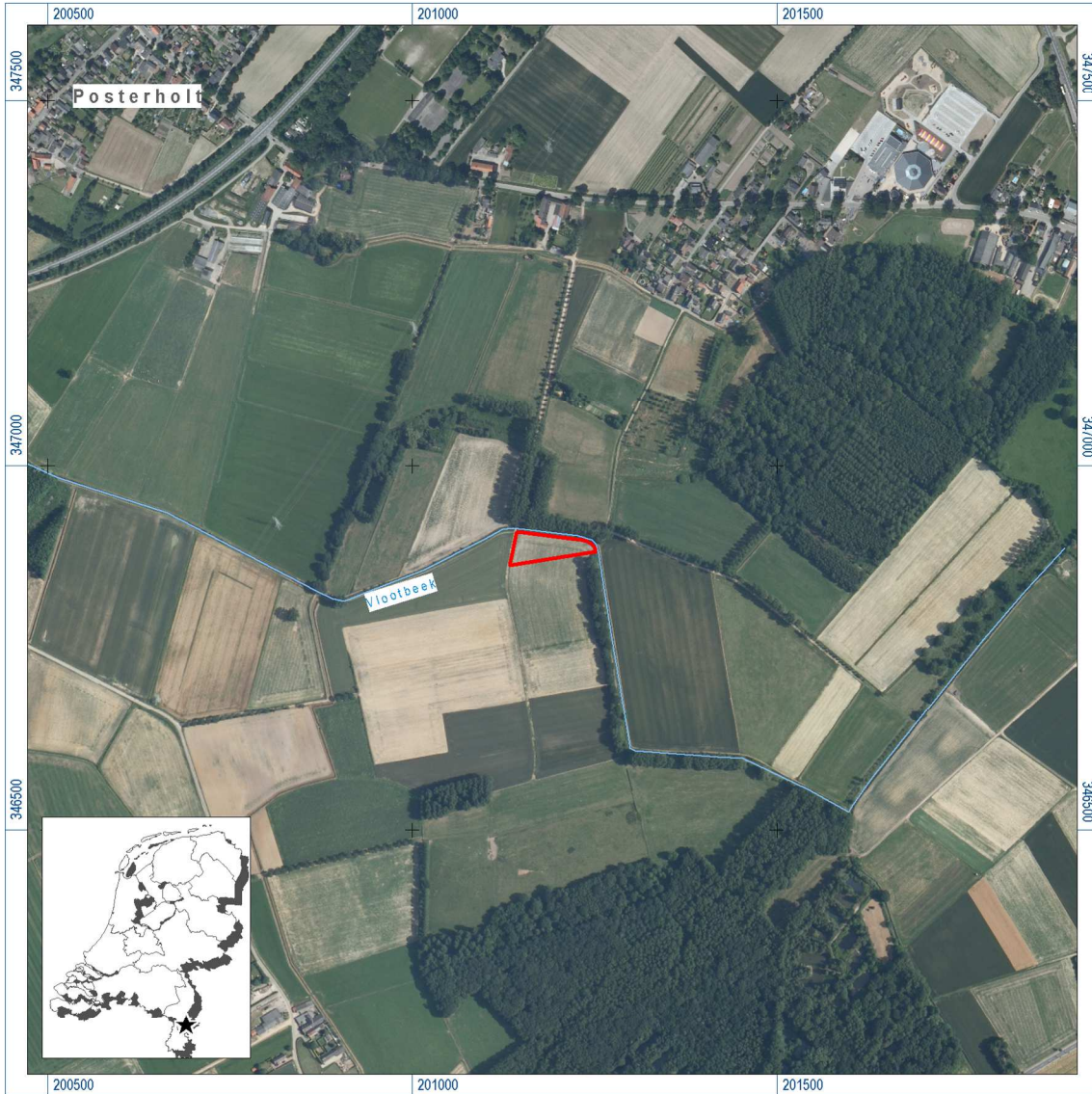

Figuur 1. Ligging plangebied (rode lijn); inzet: ligging in Nederland (ster).

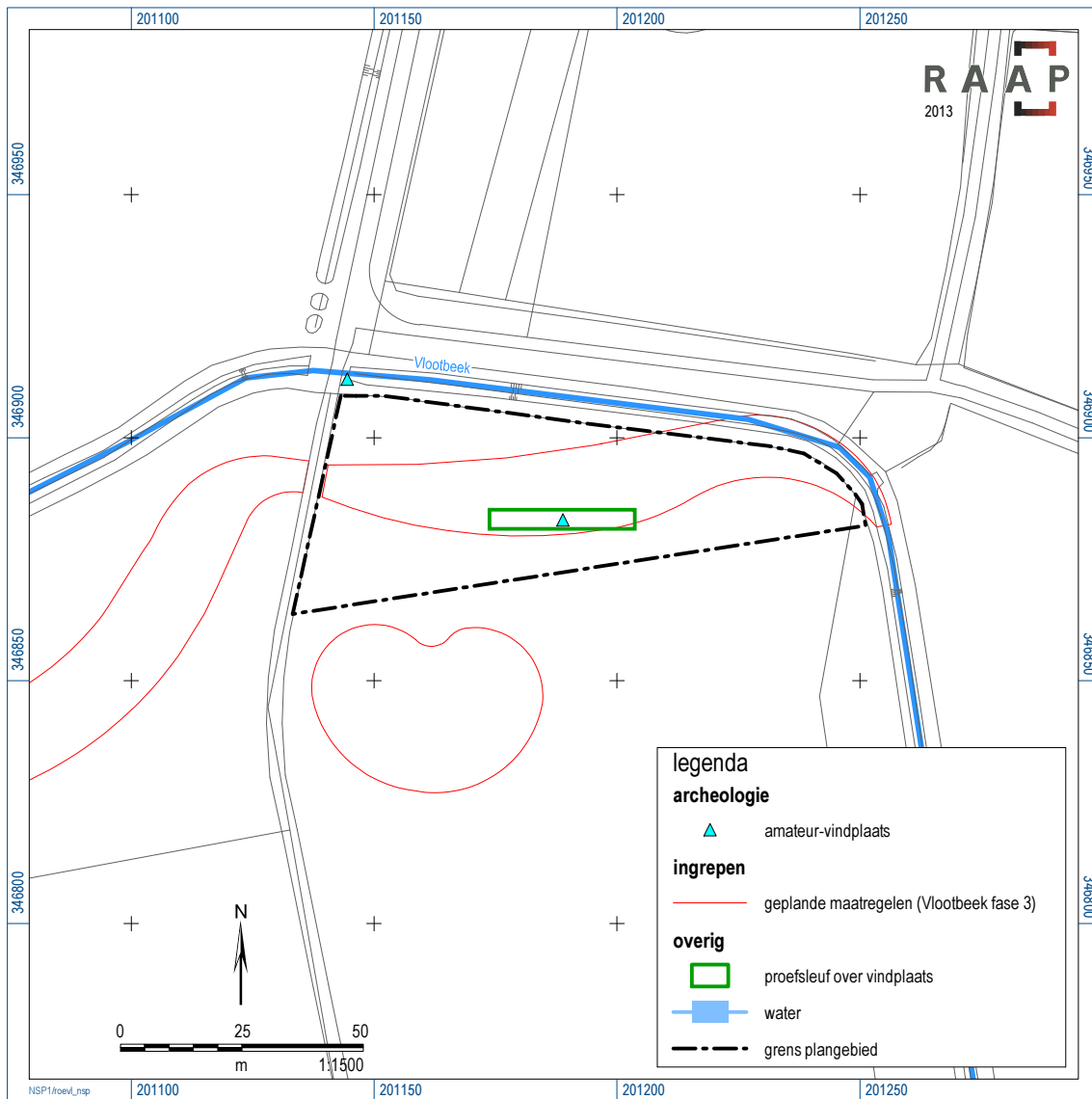

Figuur 2. Maatregelenkaart ter hoogte van het plangebied met aanduiding van de amateur-vindplaats en ligging van de proefsleuf.