

Seg. 1. a. 0

Hay otro 3-1

MUS 3-1

Tiene esta música 39 hojas =  
2 violines prim. = 2 segund. 2 trompas, 2 bajos = Clarinete =  
2 oboes

Musica

En la Comedia

El Besden

Del Sr. Laserna

4  
Violines = 2 trompas = 2 bajos = 2 oboes = Clarinete.

1a V<sup>a</sup>

2da V<sup>a</sup>

3ra V<sup>a</sup>

All.<sup>o</sup> Poco.

Se pone la princesa Diaria en la 1.<sup>a</sup> Jornada  
y en la 3.<sup>a</sup>

Hu yen - do

la hermosa Dafne bur la de A polo la  
 la hermosa Dafne bur la de A polo la  
 la her mosa Dafne bur la de A polo la

f- p-

fe bur la de A polo de A polo la  
 fe bur la de A polo de A polo la  
 fe bur la de A polo de A polo la

f- po

fe sin duda la si que un rayo  
fe sin duda la si que un rayo  
fe sin duda la si que un rayo

*f.* *p.*

Pues la de fien de un Lau rel la de fien de un Laurel la de  
Pues la de fien de un Lau rel la de fien de un Laurel la de  
Pues la de fien de un Lau rel la de fien de un Laurel la de

*fr.* *f.*

fien deun Laurel

fien deun Laurel

Se repite breves mal

sin Vitornele

fien deun Laurel

2<sup>a</sup>  
Copia

po coa nin gu na dis

po coa nin gu na dis

tan cia ay de a mar a gra de

tan cia ay de a mar a gra de

zer ai de a mar a gra de cer noa g

zer ai de a mar a gra de cer noa g

der - - ca la - - que quiere la vic to ria la vic

der ca la que quiere la - - vic to ria la vic

to - ria del - - der den la vic to ria del der den

to ria del der den la vic to ria del der den

3.<sup>a</sup> Copla

3/4  
 No se fi - - e en zar - - ca  
 3/4  
 No se fi - - e en zar ca  
 3/4  
 No se fi - - e en zar ca  
 3/4  
 p

ri ciaz de amor - - - quien Ni ño se be

ri ciaz

ri ciaz de amor - - - quien Ni ño se be

de amor quien Ni ño quien Ni ño se ve que

de amor quien Ni ño quien Ni ño se ve que

con - - pre sen cia de Niño tiene de  
 con pre sen cia de Niño tiene de

cre tos de cre tos de cre to de Rey tiene de  
 cre to de cre to de cre to de Rey de

Hasta quince de  
Ayuntamiento de Madrid

cae tos de Rey.

caeto de Rey.

La Na Preludio

agui

Punto bajo

Si

Punto bajo

7

ven gan los Ga la nes

ven gan los Ga la ney

ven gan los Ga

a ele gir las Damas a ele

a ele sir las Damas a ele

ra nes a ele gir las Damas a ele

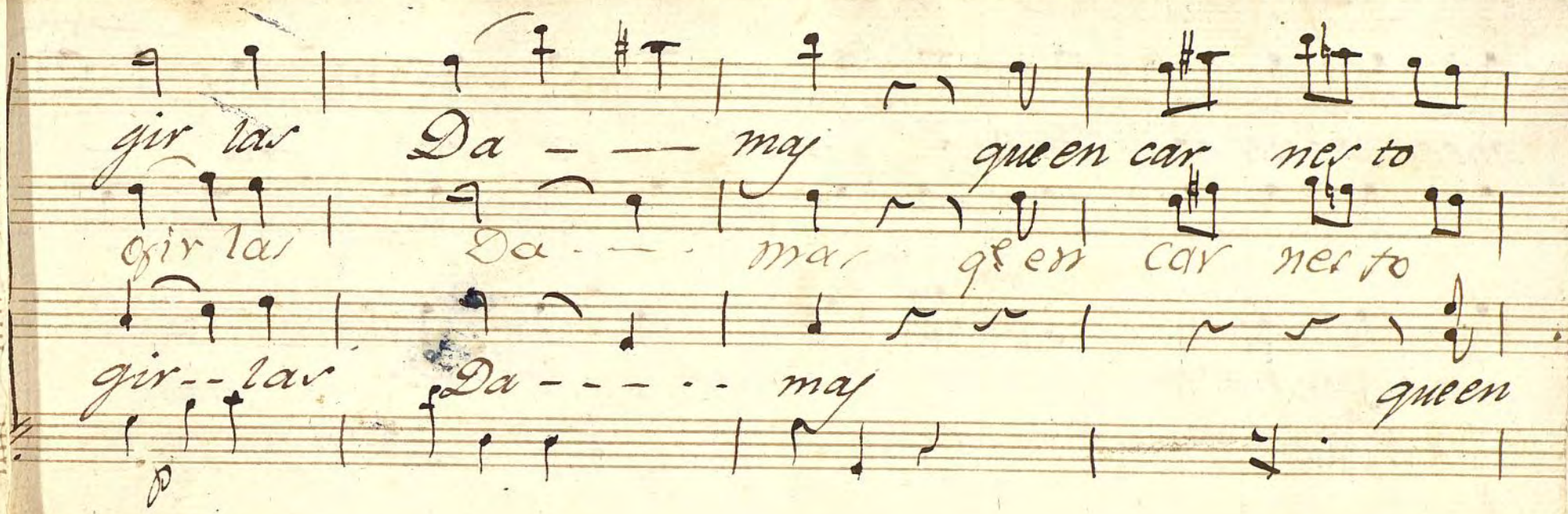

gir las Da - - - may que en car ner to  
gir las Da - - - may que en car ner to  
gir - - - las Da - - - - - may queen

tender amor se dir fraza  
tender  
car ner to tender amor se dir fraza

que en car nes to len dar amor se dis fra - -

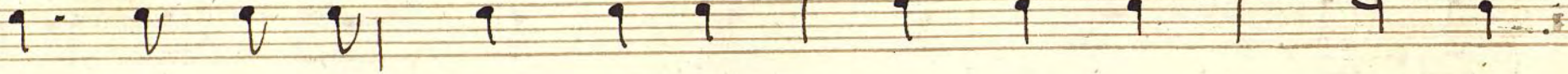

que encarnes to len dar amor se dis fra

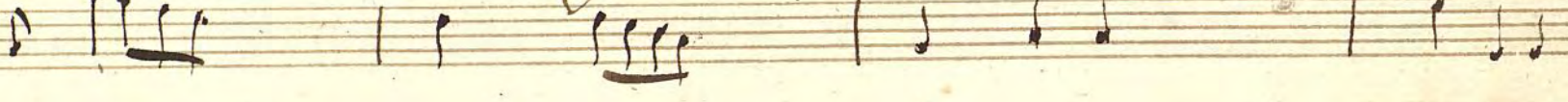

za amor se dis fra - - - za.

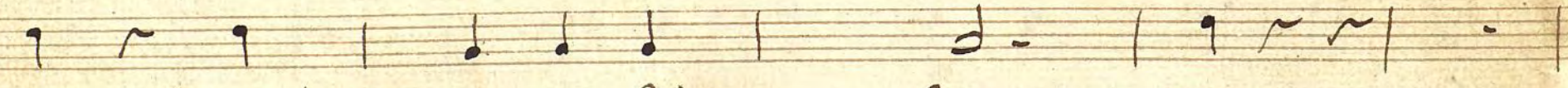
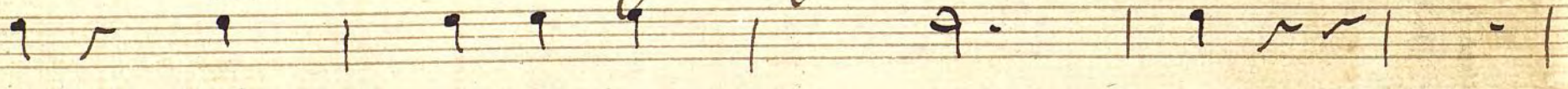

za amor se dis fra za.

*Mime y sigue la 2.ª copla*

*2.ª copla*

*All.º Poco*

3/4  
3/4  
3/4  
3/4

*vayan los Ga*

*lanes*

*vayan los Ga*

Ayuntamiento de Madrid

*pp.*

*f. p.*

mor se dis fraza gl. en car ner to  
 len dar amor se dis fraza gl. en car ner to

len dar amor se dis fra - - - za amor se dis  
 len dar amor se dis fra za amor se dis

Preludio || ~~Allegro~~ ~~Andante~~

All.<sup>o</sup> Mod.<sup>to</sup>

Sigue.

Por tiple

olas eran de za

f.

p.

ff:

fir las del Mar solo era

Gamba  
Mesa  
Dix

olas eran de zafir

pepe olas eran de za fir

f.

p.

f.

tenor 1º

claman los Mares los Mares

claman los Mares los Mares

con el q. siempre sea claman los Mares los Mares

*f*

segun do Rey segun do Rey.

segun do Rey segun do Rey.

Preludio D. C. con Vitrnelo por q. ay.

*Copla 2.<sup>a</sup>*

el que solo de su Abril  
 el que solo de su  
 el que solo de su

er co gio Mayo cortar por Ga  
 bril  
 er co gio Mayo cortar por Ga  
 bril  
 er co gio Mayo cortar

la de mer pe ranza por Ga  
 la de mer pe ranza por Ga  
 por Ga la de mer pe ranza

*f.* *p.*

la de mer pe ranza las flores lav  
 la de mer pe ranza la flores lav  
 por Ga la de mer pe ranza las flores lav

*f.*

7

florer de su der den de su der den.

florer de su der den de su der den.

Copla 3<sup>a</sup>

Atan di choso fa vor

atan di choso fa

Atan di choso fa

ria de sus tro feos Ben di do Ben

ria de sus tro fe os

por Gloria de sus tro feos Ben di do Ben

di do le ve se el pie le ve se el pie

di do le ve se el pie le ve se el pie

# Baxa

*p. a*  
*Fin.*

*All.° Poco*

Handwritten musical score for the second system, showing a vocal line with lyrics and a piano accompaniment line. The lyrics are: *Par to res - - cin tia me mata*

cin tia es mi muerte y mi vi - - - da

cin tia es mi muerte y mi vi da

arco f. Punt.º

yo de ver a cin tia vi vo y muero

yo de ver a cin tia vi vo

yo de ver a cin tia vi vo

arco f. po

por ver a cinda y muero

y muero por ver a cinda

y muero por ver a cinda

15

por ver a cinda y muero por ver a cinda

y muero por ver a cinda

f. y muero por ver a cinda

Letra 2<sup>a</sup>.

etono

Noi Gua - la - afe nis ael

Noi Gua la afe nis ael

fe nis

que siel muerey re su ci -

fe nis

que siel muerey re su ci

f. arco

punt.<sup>do</sup>

Ayuntamiento de Madrid

Handwritten musical score for the first system, featuring vocal lines and a basso continuo line. The lyrics are: *ta fe ni sa da vi day mata*. The basso continuo line includes performance instructions: *arco f.*, *puncto*, and *arco*. The music is written in a historical style with various note values and rests.

Vibronelo

Letra 3.<sup>a</sup>

A fe - te jar sa le

*p* *vel*

*f.* *puncto*

amor sus di cho sos pri sio

amor sus di cho sos pri sio

*f.* *arco* *puncto*

ver vios a los arpones so - ver MUS 3-1

los

los arpones so berrvios

vios a los arpones so ver - vios.

a los arpo - nes so vera vios

D. C. sin Vitornelo.

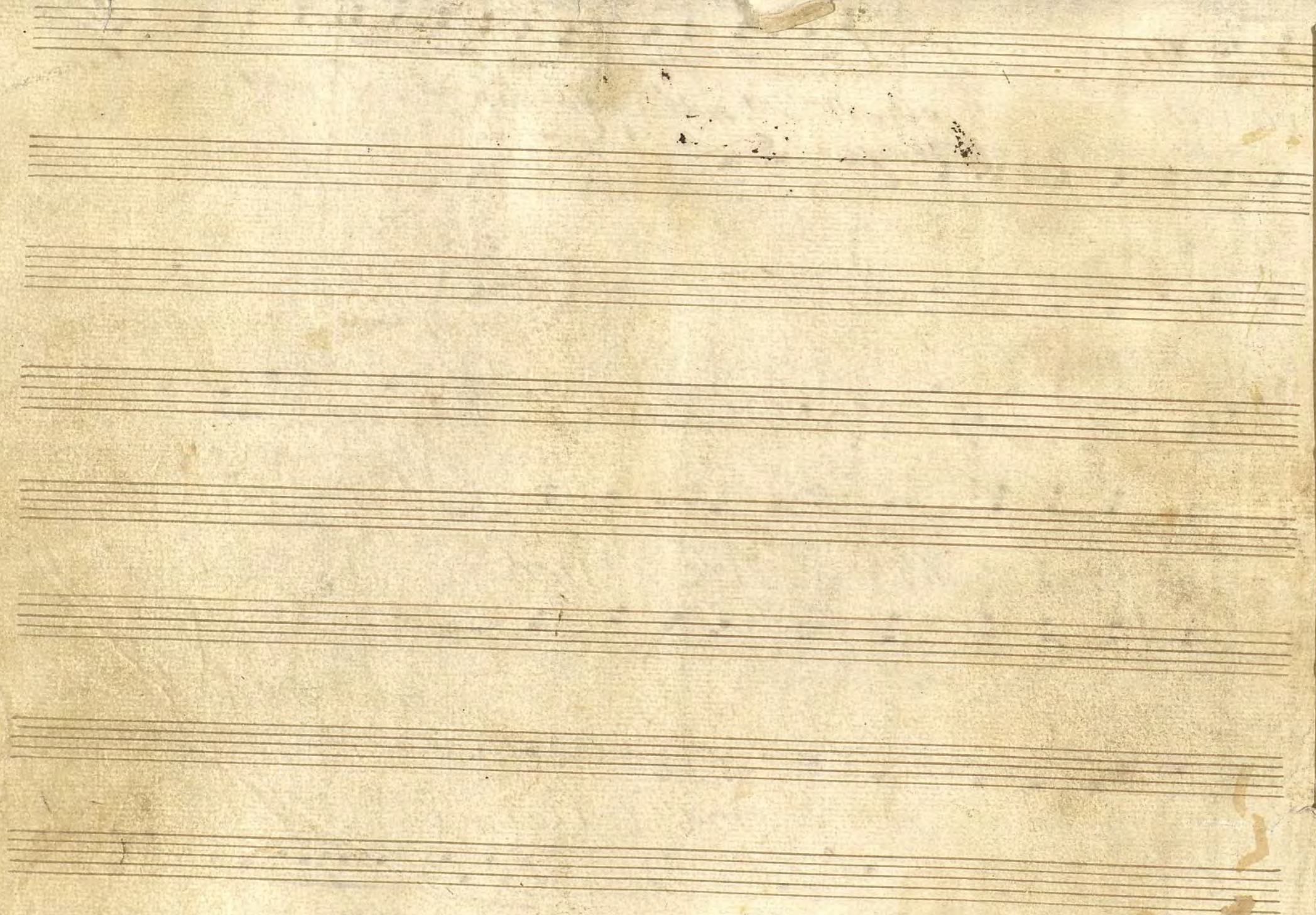

3-1

Leg.º P.º al n.º 8.

Hay otro 3-1  
MUS. 3-1

3-1 <sup>65</sup>

269

vo y bajo

10 partituras

12 inst.

Musica en la

Comedia

de 'El desden con el Desden' //

//

de Laserna

//

1ª X.a

bur la det po lo la fe' bur la det

bur la de A po lo la fe' bur la det

*pp*

po lo det po lo la fe' sin du da la

po lo det po lo la fe' sin du da la

*pp*

si que un Rayo pues la de fien de un Laurel la de

si que un Rayo pues la de fien de un Laurel la de

*f.*

fien de un Laurel la de fien de un Laurel

fien de un Laurel la de fien de un Laurel

*f.*

*2<sup>a</sup>  
Copia*

*po coa nin gu na dis tancia*

*All.<sup>o</sup> Poco*

*po coa nin gu na dis tancia*

*ay de a mar — a gra — de cer*

*ay dea mar a gra de cer*

*pp*

*f.*

ai dea mar a gra - de cer noa gra

ai - dea mar a gra - de cer noa gra

dex - ca la - que quiere la vic to ria la vic

dex ca la que quiere la vic to ria la vic

*p.* *fr.*

to — ria del — des den la vic toria del des den

to ria del des den la vic to ria del des den

3.<sup>a</sup> Copla

No se fi - e en las - - ca

No se fi - e en las ca

*p.*

ri cias de amor - - quien Ni - ño se be

ri cias de amor quien Ni - ño - se be

*f.* *fe*

de amor quien Niño quien Niño se ve que  
 de amor quien Niño quien Niño se ve que

*p.* *f.*

con pre sen cia de Niño tiene de exeto de  
 con pre sen cia de Niño tiene de exeto de

*p.* *for*

cre to de cre to de Rey tiene de cre to de  
cre to de cre to de Rey = = de cre to de

*f.*

Rey  
Rey

2.<sup>a</sup> X.<sup>a</sup>

Preludio

Vocal line with lyrics: *ven gan los Ga la nes a he le gir las*  
 Piano accompaniment with dynamics: *p. f. p.*

Da mas ahe le gir las Da  
ahe le gir las Damas ahe le gir las Da

*p?*

mas q' en Car nes to len das a mor se dis  
mas q' en Car nes to len das a

frazza q. en Carnes to lendas a  
mor se dis frazza q. en Carnes to lendas a

mor se dis fra - - za a mor se dis  
mor se dis fra - - za a mor se dis

*Minue*

mas q<sup>e</sup> en Car nes to len das a mor se dis

mas q<sup>e</sup> en Car nes to len das a

fraya q<sup>e</sup> en Carnes to len das a

mor se dis fraya q<sup>e</sup> en Carnes to len das a

Preludio

Liples

Musical score for the Liples section. It features two vocal lines with lyrics and piano accompaniment. The lyrics are "o las eran de za fix" and "o las eran de za". The piano part is in G major and 3/4 time, marked *f.*

las del Mar solo es ta vez

*fir* las del Mar solo es ta

*pp*

con el q<sup>e</sup> siempre lea Claman con el

*vez* con el q<sup>e</sup> siempre lea Claman

*q.<sup>e</sup> siempre lea claman los Mares los*

*con el q.<sup>e</sup> siempre lea claman los Mares los*

*Mares segun do Rey segun do Rey*

*Mares segun do Rey segun do Rey*

Preludio y Repite ala #

Preludio

es cogio Mayo Cortes Por Ga  
bail es cogio Mayo Cortes

la de sus Fe rancia por Ga  
por Gala de sus Fe rancia

la de sus pe ranza las flores las  
 por gala de sus peranza las flores las

flores de su des den de su des den  
 flores de su des den de su des den

*Copla 3ª*

*A tan di choso fa vor*

*A tan di choso fa*

*sir ba tan flo ri do mes Por glo*

*vor*

*sir ba tan florido mes*

ria de sus tao feos Por glo ria de sus tao

por gloria de sus tao feos

*f.* *p.*

feos Ren di do Ren di do

por gloria de sus tao feos Ren di do Ren di do

*f.*

le ve seel pie le ve seel pie

le ve seel pie le ve seel pie

A series of empty musical staves, including a grand staff (treble and bass clefs) and several individual staves, which are not filled with notation.

B. X. a

3/4  
f.  
p.  
cres. do  
f.

*Pas*

*Pas*

to — res Cin tia me mata

to res Cintia me mata

*f. arco*

*Punt. do*

*cin tia es mi muer tey mi Vi da*

*Cintia es mi muer tey mi Vi da*

*arco fe Punt. do*

*Yo de ver a Cintia Vibo y muelo*

*arco f. p.*

Handwritten musical score on aged paper, featuring two systems of music. Each system consists of a vocal line and a piano accompaniment line. The lyrics are written in cursive below the notes.

**System 1:**  
 Vocal line: *Por ver a Cintia y muero*  
 Piano line: Accompaniment with notes and rests.

**System 2:**  
 Vocal line: *muero por ver a Cintia*  
 Piano line: Accompaniment with notes and rests.

**System 3:**  
 Vocal line: *Por ver a Cin — tia y muero por ver a cin — tia*  
 Piano line: Accompaniment with notes and rests.

**System 4:**  
 Vocal line: *y muero por ver a cin tia*  
 Piano line: Accompaniment with notes and rests.

Letra 2.<sup>a</sup>

Noi qua — la afe nis ael fe nis

All.<sup>o</sup> Poco

Noi qua la a fe nis ael fe nis

Punt.do

f. arco

que siel mue rey ve su ci —

que siel mue rey ve su ci

Punt.do

**System 1:**

Vocal 1: *nis es fe ni — — — sa mas q'el fenis es fe*

Vocal 2: *mas q'el fenis es fe*

**System 2:**

Vocal 1: *ni — — — sa.*

Vocal 2: *ni — — — sa.*

Letra 3.<sup>a</sup>

Oh fes - - te jar sa le amor

A fes te jar sa le amor

sus di cho sos Qui sio ne

sus di cho sos Qui sio ne

*Sunt. do*

Lyrics: *nos dan do plu mas sus pe*

Performance markings: *arco f.*, *Punt.do*, *f.*

Lyrics: *na chos a los Ar go nes so plu mas sus pe na chor a*

Performance markings: *p.*, *f.*

ber bios A los Arpones sober

los arpones so ber bios

vios a los Arpones so ver bios.

a los Arpones so ber bios.

*G. C. esta Copla sin Ritornelo ff.*

Coro del Desden! Princesa!

Triples

Mus 3-1

3/4 8

1.<sup>a</sup>... Au yen do la hermosa Daf - ne

2.<sup>a</sup>... Po - co a nin guna dis tan - cia

3.<sup>a</sup>... No se fi - ee en las ca - ri - cias

burla de apo - lo la fe Sin du da

ay de amar a ... gra de cer no agradez

de amor quien Ni - ño se ve que con pre -

la si - que un Rayo pues la de sien de un Laurel

ca la que quiere la vic to ria del des - den

sen cia de Niño tiene de - cre to de Rey

pues la de sien da un Lau - rel ~~al son de~~

la vic to - ria del des - den del óes ~~un~~

tiene de - cre to de - Rey de - Rey

Acto 2<sup>o</sup>  $\frac{3}{4}$   $\frac{7}{4}$

1<sup>a</sup>. Vengan los ga-lanes a elegir las.

2<sup>a</sup>. Vayan los ga-lanes todos con sus

Damas a ele-gir-las Da...mas q<sup>e</sup> en

Damas todos con sus Da...mas

car nes to- ven das a mor se dis- fra za

q<sup>e</sup> en car nes to- ven das a mor se dis fra

za a mor se dis fra za.

All.<sup>o</sup> Mod.<sup>to</sup> 7  
1.<sup>a</sup> . . . olas eran de za - fir las del

2.<sup>a</sup> . . . El q.<sup>l</sup> solo de su Abril es co -

3.<sup>a</sup> . . . Atan dicho - so fa - vor Sirba

Mar solo esta - vez con el q.<sup>l</sup> siempre le a -  
jio Moyo cor - tes por ga - ta de sus pe -  
tan florido mes por Glo - ria de sus tro

claman con el q.<sup>l</sup> siempre le a - claman los -  
ranza por ga - ta de sus pe - ranza las  
feos por gloria de sus tro - fe - os Ren -

mases los mases Segundo Rey Segundo Rey  
flores las flores de su des - den de su des den  
di do Ren - di do le vese el pie le vese el pie.

Para el 3.<sup>o</sup> Acto se canta la Princesa

# Coro del Desden. *Princesa*

Genaro

Soprano

1.<sup>a</sup> ... Hu yen do la hermo sa Daf - - - ne  
 2.<sup>a</sup> ... So sa nin qu na dis tan - - - cia  
 3.<sup>a</sup> ... So se fi - con las sa - ri - - - cias

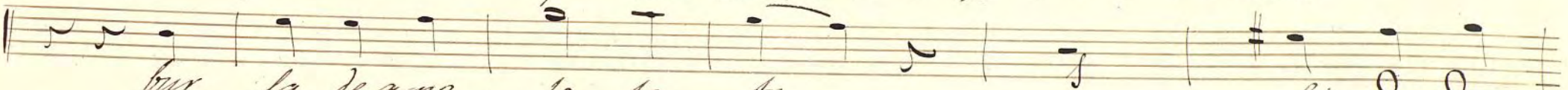

bun la de apo - to la fe Sin du da  
 ay de amar a - - gra de - - cer no agrada  
 Je amor quientu - no se ve que con pre

La si que un ra yo pues la de fin de un lau - vel  
 la la que quiere la vi to ma del des den  
 son via de mi no tie me de me to de Hoy

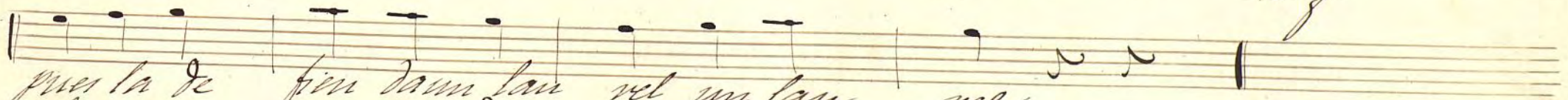

pues la de fin da un lau vel un lau vel  
 la vi to ma del des den del des den  
 tie me de me to de Hoy de Hoy

Acto 2.<sup>do</sup>  $\frac{3}{4}$   $\text{7}$

1.<sup>a</sup> Ven gan to ga la nes a le gir las  
 2.<sup>a</sup> Va gan to ga la nes to do con sus  
 Da mas a le gir las Da - - - mas q.<sup>l</sup> en  
 Da mas to do con sus Da - - - mas  
 car nes to ten das a - mor se dis fra za  
 q.<sup>l</sup> en car nes to ten das a - mor se dis fra - - -  
 za a - mor se dis fra - - - za

$\frac{3}{4}$

*All. mod.*  $\frac{3}{4}$

1.<sup>a</sup> ... olas eran de za fir las del  
 2.<sup>a</sup> El que solo de su Abril es co  
 3.<sup>a</sup> A tan dicho so fa - vor surba

Marso los ta vez con el que siempre sea  
 Jio mo go lor - tes por ga la de sus tro -

la man con el que siem pre sea la man los  
 ran za por ga la de sus pe ran za las  
 jeos por gro ma de sus tro fe - os ven

mares los mares se quun do Mey se quun do Mey  
 flores las flores de su des den de su des den  
 di do ren di do te ve se el que te ve se el que

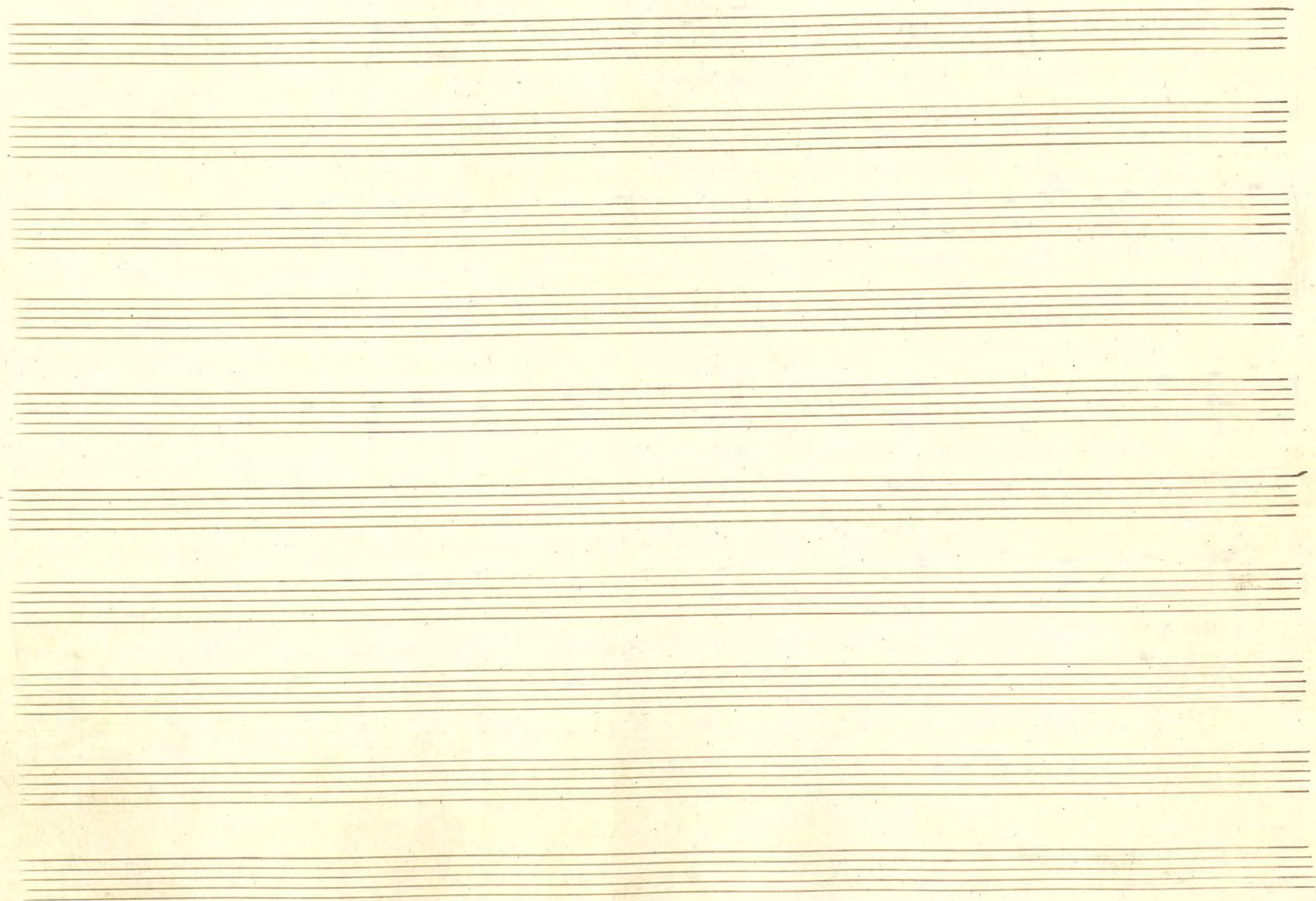

Ayuntamiento de Madrid

Tenor 1.º

el Verdien en el Verdien.

Seg. 1.º al n.º 8

1.ª Jornada

Huyendo la hermosa Daf. *mf*  
 buala de Apolo la se sin duda la si que un raió  
 pues la de sien de un Laurel x pues la de sien de un laze - - nel.

2.ª Jornada

Vengan los galanes a ele gir las Damas  
 a ele gir las Da. . . mas q' en can nes to lendas a mox se dis  
 fraza q' en can nes to lendas a mox se dis fra. . . se a mox se dis

Copla 1.ª

fra. . . na. . . x x O las eran de va fia  
 las del mar so to esta ven con el que siempre te a claman  
 con el q' siempre te a claman los mares los mares

Copla 2.ª

Segundo Rey Segundo Rey. x

El que solo de su abril. es co gio maio con  
 tes por gala de su espe rancia por gala de su espe

ranza las flores las flores de su des den de su des den.  
3a. Copla. A tan di cho so fa bon sirba  
tan flo xi do mes por glo ria de sus tro fe os  
por glo ria de sus tro fe os ren di do ren di do  
le ve se el pie le ve se el pie

Coro del orden Armada Amor

1.<sup>o</sup> . . . Tu que so la hermosa Dafne - - - me  
 2.<sup>o</sup> . . . No sea o mi gu na di - tan - - - cia  
 3.<sup>o</sup> No se fi - cen las ca - ri - - - cias  
 bur la de apo - ro - la fe sin du da  
 ay de a mar a gra de - ser no agrader  
 de a amor quien tu no se ve que con pre  
 la si que un rayo pues la de fien de un lau vel  
 ca la que quere la vic to ria del des den  
 sen cia de mi no tie ne de ve to de hey  
 pues la de fien de un lau vel  
 la vic to ria del des den  
 tie ne de ve to de hey

Acto 2.º

1.ª - Ven gan los ga - lones ne le gir las  
2.ª - Vayan los ga - lones to vos con sus

Da mas ne le - gir las da - - mas q. en -  
Damas to vos con sus da - - mas que en

car nes to ten das a mor se dis fra za

q. en car nes to - ten das a mor se dis fra - - za a

mor se dis fra - - za

*Allo mod.* 9/8  $\text{F} \sharp$  2

1.<sup>a</sup> Ja... o las eras de za - fir  
 2.<sup>a</sup> El que so to de su a - bril  
 3.<sup>a</sup> a tan di cho so fa - vor

Las del mar so to esta vez con el que siem pre sea  
 es so que mago ver tes por ga la de sus - pe  
 siv ba tan flo ra do mes por glo ria de sus tro - je os

da man con el que siem pre sea... da man vos  
 ranza por ga la de sus pe - ran za las  
 je os por glo ria de sus tro - je os ren

mares los ma res se gundo Rey se gundo Rey  
 flo res las flo res de su des don desu des don  
 di do ren di do le be se el que le be se el que.

Coro del Desden

Este no se debe para la Princesa de Asturias

Mus 3-1

1.<sup>a</sup> 2.<sup>a</sup>

1.<sup>a</sup> - Hu yer - do ta hermosa

2.<sup>a</sup> - Pi-co a mi-ni-gu-na dis-

3.<sup>a</sup> No se fi - e en las ca-

Dafne burla de Apolo la se burla de A-  
 tancia un de amor a gra de cer ai de a-  
 ricias de amor quien Niño se ve de amor quien

po to da A-po to la se sin du da la si que un-  
 mar a gra de cer na gran dez - ca ta que  
 Niño quien Niño se ve que con pre sencia de

vayo pues la de fiende un lau rel la de fiende un lau -  
 quiere la - vic - to ria la vic - to - ria del - des -  
 Niño fiene de - cre to de - cre to de - cre to de -

rel la de - fiende un lau rel  
 den la vic - to ria del des - den  
 Rey de - cre to de Rey

X Bass.  
2.  
X.

7.  
8  
3/4

Vengan los Sa - la mes  
vayan los Sa - la mes

a ele gir las - Damas a ele - gir - las Da - mas  
todo con sus Damas todo con sus Da - mas

q. en car nes to - len das a mor se dis fra za

q. en car nes to - len das a mor se dis - fra - za a -

mor se dis - fra - za

All. Mod. Ho 

1.<sup>a</sup>... O las eran de La fir  
2.<sup>a</sup>... el q. solo de su Abril  
3.<sup>a</sup>... A tan dichoso fa - vor

  
1. las del Mar solo esta vez  
es co - gio Mayor cor - fus  
sirba tan flo - ri - do - mes  
con el q. siempre te a -  
por Gloria de sus pe -  
por Gloria de sus fro -

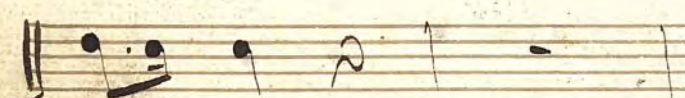
  
claman  
varza  
fe os  
con el q. siempre te a - claman los  
por Ga - lan de sus pe - ranza las -  
por gloria de sus fro - fe - os Ren -

  
Mares los Mares se - gun do Rey se gun do  
flo - res las flores de su des - den de su des -  
di - do Ren - di - do te ve - sa el pie te vesa el -

  
1. Rey  
den  
pies

3.<sup>a</sup> X.<sup>a</sup>

All.<sup>o</sup> Poco,

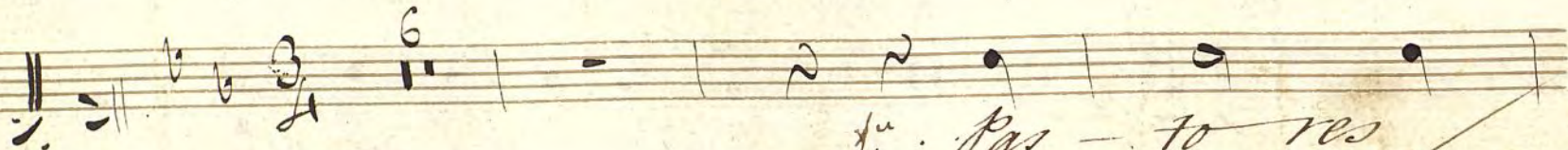

1.<sup>a</sup>. Pas - to - res

2.<sup>a</sup>. A - ses - te.

1. cin - tia me - ma - ta  
jar sale a - mor

Cin - tia con - mi - muerte y mi  
su - di - cho - sos pri - sio

1. vi - da  
me - ro

yo de - ver a cin - tia vi - vo  
dan - do plu - mas su - per - na - chas

1. y muero por ver a cin - tia  
a - los ar - po - nes so - ber - vios

y

a

1. muero por ver a - cin - tia  
a los ar - po - nes so - ber - vios

# Coro del Desden Princesa Temor.

1.<sup>a</sup> Hu - yen do la hermosa Daf - ne  
 2.<sup>a</sup> ~~Re - co - rram -~~ gu na dis tan - cia  
 3.<sup>a</sup> No - se fi - ee en las Ca - ri - cias.  
 bur - la de apo - to la fe sin du da  
 no - ay de amar a - gra de - cer no agra dez.  
 de amor quien Ni - ño se ve. que con pre -  
 la si que un rayo pues la de fiende un Laurel  
 ca - la que quiere la vic to - ria del des - den  
 sencia de Niño tiene de - creto de Rey -  
 pues la de fiende un Lau - rel  
 no la vic to - ria del des - den  
 tiene de - creto de - Rey.

Acto 2º

1ª... Vengan los ga - lanes a ele gir las

2ª... ~~Vengan los ga~~ lanes to dos con sus -

Damas a ele - gir las Da - mas q. en

Damas to dos con sus Da - mas q. en.

Car nes to - tendas a mor se dis - fra za

que en car nes to - tendas a mor se dis fra - za a

mor se dis - fra - za

All.<sup>o</sup> Mod.<sup>to</sup>  $\frac{3}{4}$   $\frac{2}{4}$

1.<sup>a</sup> ... O las eran de Za - fir

2.<sup>a</sup> ... el q.<sup>o</sup> so lo de su Abril

3.<sup>a</sup> ... A tan dichoso fa - vor

las del Mar so lo esta - vez con el q.<sup>o</sup> siem pre le a

es co - jio Mayo cor tes por Ga la de sus pe -  
sirba tan flo ri do - mes por Glo - ria de sus tro -

claman con el que siem pre le a claman los

van za por Ga la de sus pe ranza las

fe os por Glo ria de sus tro - fe os Ben -

Mares los Mares se gun do Rey se gun do Rey -

flores las flores de su des - den de su des - den

di do Ben - di do le be se el pie le be se el pie.

Para el 3, atto se canta la Princesa,

Coro del Indon

Princesa

Finor

8

1.<sup>ª</sup> Huy yendo la hermosa Daf - - - ne  
 2.<sup>ª</sup> So lo o mi guma dis tan - - - cia  
 3.<sup>ª</sup> no se fi - cen las ca ri - - - cias  
 bur sa de apo to la fe sin du da  
 uy sea mar a gra de - - - cer no a gra dez  
 sea mor quien no se - ve que con pre -  
 ta si quem va yo pues sa de fien de un lau vel  
 sa ta que quiere la vic to ma del des den  
 sen cia de ni no fiene de cre to de they  
 pues ta de fien de un lau vel  
 sa vic to ma del des den  
 fiene de - cre to de they

Acto 2.<sup>o</sup>  $\frac{3}{4}$   $\frac{7}{4}$

1.<sup>a</sup> Vengan los ga-lanes a ele gir las  
2.<sup>a</sup> Vayan los ga-lanes to do con sus

Damas a le gir las Da - - - mas q' en  
Damas to dos con sus Da mas q' en

car nes to - ten das a mor se dis fra za

que en car nes to - ten das a - mor se dis fra - - - za a -

mor se dis fra za

*All.<sup>o</sup> mod.<sup>o</sup>*  $\frac{3}{4}$   $\frac{2}{1}$

1.<sup>a</sup> O las eran de E - fir  
 2.<sup>a</sup> el que so to de su A - bril  
 3.<sup>a</sup> A tan di cho so ja - vor

las del mar so lo es ta vez con el que siempre le a  
 lo co gio mayo vor tes por ha ta de sus pe -  
 sirba tan flo ri do mes por glo ria de sus tro -

cha man con el que siempre le a claman to  
 van ra por ha ta de sus pe van ra las  
 je os por glo ria de sus tro je os ven

mares los ma res se gundo Rey se gundo Rey  
 flo res pas flo res de su des den de su des den  
 si do ven di do le bese el pie le bese el pie -

Coro del Desden *Princesa* Bajo

1.<sup>o</sup> Hu yen do la hermosa Daf - - -  
 2.<sup>o</sup> Po ma non quina dis - - -  
 3.<sup>o</sup> No se fi den las ca - ri - -  
 ne bur la de apo - lo sa fe sin du da  
 ta ay de amara gra - de ser no agrader  
 mas de amor quien no se ve que con pre -  
 la si que un rayo pues ta de fi en de un cau -  
 ra la que quise la vi to ma del des -  
 sen via de mi no tiene de me so de  
 vel pues ta de fi en de un cau -  
 den la vi to ma del des den - - -  
 Rey tie ne de me to de Rey - - -

Alto 2<sup>do</sup>

♩

♩

♩

♩

♩

♩

♩

♩

♩

♩

♩

♩

♩

Vengan los ga - la nes se le qui ran

Vengan los ga - la nes todo con sus

Damas se le qui - ran

Da - mas

que en

Damas todo

con sus

Da - mas

car nes to

ben das a

mor se dis

fra ra

que en car nes to

ben das a

mor se dis

fra ra

a

mor se dis

fra ra

*All. mod.*  $\text{No. } \text{E} = \text{b} \frac{3}{2}$   $\frac{2}{1}$

1.<sup>a</sup> O las eras de la flor  
 2.<sup>a</sup> El que solo de su a bril  
 3.<sup>a</sup> Al tan dichoso fa vor

Las del mar solo es ta vez con el q.<sup>e</sup> siempre lea  
 Es lo q.<sup>o</sup> mayo cor tes por gala de suer pe  
 Sir ba tan florido mes por gloria de sus tro

claman con el q.<sup>e</sup> siempre lea cla man los  
 ran za por gala de suer pe ran za las  
 fe os por gloria de sus tro fe os ven

mores los mores quando Rey quando Rey  
 flores las flores de su des ven ven ven  
 si os ven si os le besel que le besel que

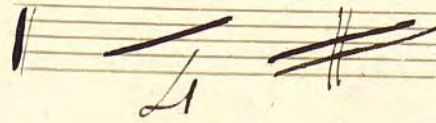

Coro del Desden

Princesa

Bajo

Mus 3-1

1ª... Hu - yen - do la hermo - ra Daf -

2ª... Po - co a min - gu na dis - tan -

3ª... No se fi - e en las ca - ri -

ne bur la de apo - lo . . . la fe sin du da

cia ay de amar a - gra - de cer no agradez

cias de amor quien Ni ño . . . se ve que con pre -

la si - que un Rayo pues la de fien de un Lau -

ca la que - quiere ta vic to - ria del des -

sencia de - Ni ño tiene de cre to de -

rel pues la de fien de un Lau - rel . . .

den la vic to - ria del des den -

Rey tiene de - cre to de Rey .

Acto 2<sup>o</sup>

$\text{P} = \frac{3}{4}$

8

Vengan los Ga - lones a elegir las

vayan los Ga - lones todos con sus

Damas a ele - gir las Da - mas *f. en*

Damas todos con sus Da - mas

car nes to - vendias a mor se dis fraza

q. en car nes to - vendias a mor se dis fra - za a -

mor se dis fra - za

All.<sup>o</sup> Mod.<sup>to</sup>  $\frac{3}{4}$   $\text{II}^{\circ}$

1.<sup>a</sup> ... o las Ervan de Za fir.

2.<sup>a</sup> El q.<sup>o</sup> solo de su Abril

3.<sup>a</sup> A tan dichoso favor

las del Mar solo esta vez. Con el q.<sup>o</sup> siempre le a-

es cogio Mayo cor tes por Ga la de su Espe-

Sirba tan florido mes por Gloria de sus tro-

claman con el q.<sup>o</sup> siempre le a cla man los

ranza por Ga la de su espe - ranza las

se os por Gloria de sus tro - fe - os Ren -

Mares los Mares se gundo Rey se gundo Rey

floras las flores de su des - den de su des den

di - do Ren - di - do le bese el pie le bese el pie

Para el 3, Octo. se canta la Princesa

*fipie*

Ayuntamiento de Madrid

*Coro del Teatro*

Coro del Darden

Princesa

Bajo

1<sup>a</sup> - - - Au - - - yen do la her mo sa - - - Daf - - -

2<sup>a</sup> - - - So - - - ma mis que ma dis - - - tan - - -

3<sup>a</sup> - - - No se fi - - - en las ca - - - ri - - -

ne bur la de apo so - - - la fe mi du da

na ay sea ma ra que de ver no agra des

vas sea mor quien en no - - - se ve que con pre -

ta si que un rayo pues ta de fien de un Lau

ca ta que quere ta vic to - - - ria del des

sen cia de niun tiene de cre to de

rel pues ta de fien de un Lau rel - - -

den ta vic to - - - ria del des deu - - -

Rey tiene de cre to de Rey

Acto 2<sup>o</sup>  $\text{C} \frac{3}{4}$   $\text{8}$

Vengan los ga lanes a le qui las  
 Vayan los ga la nes to dos con sus

Damas a le qui las Damas — g'en  
 Damas to dos con sus Damas

carnes to tendas a mor se dis para

g'en carnes to tendas a mor se dis para a

mor se dis para

*Alto modo*  $\text{C} \flat$   $\frac{3}{4}$   $\frac{2}{4}$

1.<sup>a</sup> o las e ran de ra fir  
 2.<sup>a</sup> Il que so to de su A bril  
 3.<sup>a</sup> A tan di choso fa vor

las del mar so ves ta vez con el que siem pre le ar  
 lo to que mayo con fes por gla ria de su pe  
 si r ha tan flo ri do mes por gla ria de su tro  
 cla man con el q<sup>e</sup> siem pre le ar cla man los  
 ran za por gla ria de su pe ran za las  
 fe os por gla ria de su tro fe os - ren -  
 mares los mares se quido Muy se quido Muy  
 flo res las flo res de su des Ven de su des Ven  
 ri do ren di do le be se el pie le be se el pie

4

Violin Primero Com.<sup>a</sup> el desden con el desden

MUS 3-2

*Principale* *All.<sup>o</sup> poco* *NO*

*2<sup>ma</sup> ala*

2<sup>a</sup> X<sup>a</sup>

Vengan los Galanes

Preludio *f. vivo*

*All. poco* *punto bajo*

*Del Amor.*

|| *Si que Mime ò Baile* y *D. C.* el coro  
*no repite*

*Preludio* *Clas eran de Laxir* *en casa de pax*

*All.<sup>o</sup> Mod.<sup>to</sup>*

*Basso*

*D.C.*  
*Derma Preludio*

*All.<sup>o</sup> Mod.<sup>to</sup>*

*Alleg*

*Basso* *p.* *Repire la 1<sup>a</sup> todo B<sup>o</sup> ila 2<sup>a</sup> de la senal*

*en la 3<sup>a</sup> Jornada*

*se dice la Princesa de la 1<sup>a</sup> Jornada*

Violin Primero Com<sup>a</sup> el orden

MUS 3-1

20

Prin<sup>o</sup> casa II.

All.<sup>o</sup> poco 3/4

Allegro  
2ma

2<sup>a</sup> V. a punto bajo.

Preludio

Contra Tenor Salamey

All. poco & 3

Mimue y Baile  
y D.C.  
enre tañido

Preludio

Olaj exam de Zafid

Mod. to

Preludio y alos y Preludio

Alto Paro. y ala sonal 2 veces

3.ª Xa

All. Poco

vieira con Minica

Alas con Parato y

Allegro Mar

Ayuntamiento de Madrid

S

f

*Violin 1<sup>o</sup>*

*Com.<sup>a</sup>*

*El Desden con el Desden*

||

1<sup>a</sup> X<sup>a</sup>

*All.<sup>o</sup> Poco* 3/4

*Allegro 2<sup>o</sup> mas: //*

2.<sup>a</sup> // Preludio

All.<sup>o</sup> poco  $\frac{3}{4}$

*f.* *p.* *f.*

Minue Repite el All.<sup>o</sup>  $\frac{3}{4}$  de Cesolfaut.

Preludio

Mod.<sup>to</sup> 3/4

*Preludio y a los Par.<sup>os</sup>*  
~~...~~ *y a la Señal*  
*2 mas #*

2

7

*Violin 1º*

*Com<sup>a</sup> el*

*Desden con el desden*

*∥.*

*All.<sup>o</sup> Poco* 3/4

*Allegro 2.º mas. //*

2<sup>a</sup> Preludio

All.<sup>o</sup> Poco  $\frac{3}{4}$

Finisce Repite el All.<sup>o</sup>  $\frac{3}{4}$  de Cerdant.

3<sup>a</sup> X<sup>a</sup> //

empieza con *Musica* //

*Musica* ~~...~~ luego a los *Parr.* y a la # 1<sup>ma</sup>

Ayuntamiento de Madrid

+

Violin 2<sup>o</sup>

Com a

el verso

∥

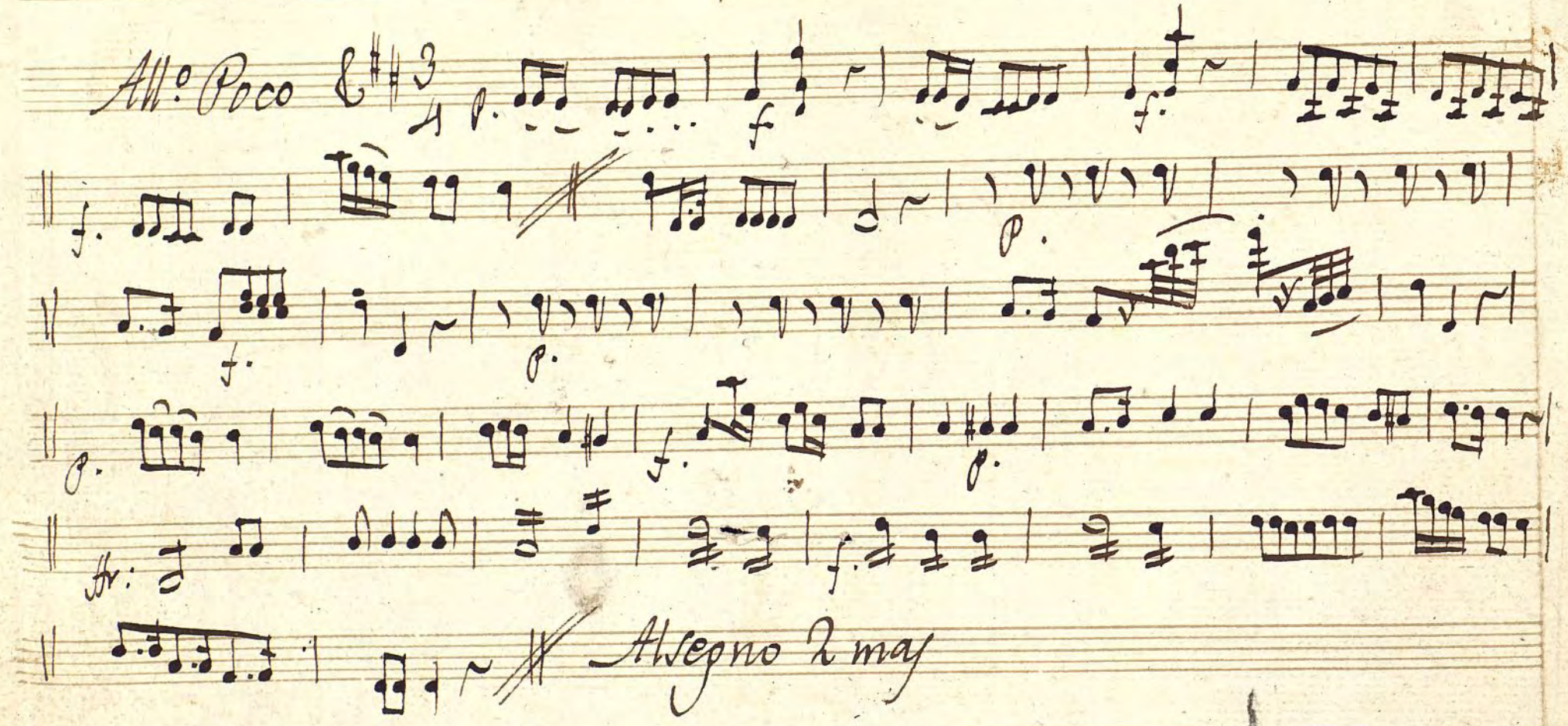

*All. Poco* &  $\sharp\sharp$   $\frac{3}{4}$  *p.* 

*Allegro 2 may*

2<sup>a</sup> V<sup>a</sup> Preludio //

All<sup>o</sup> Poco &  $\frac{3}{4}$   
Canto bajo

y sigue Minue  
Babile  
y se repite este Coro.

Pediluvio  
Praeludio

All.<sup>o</sup> Mod.<sup>o</sup> 3/4

Preudio y Alor Pann. y  
uego ala señal  
2 may #

la P.<sup>a</sup> vieja en la 3.<sup>a</sup>

Violin 2<sup>o</sup>

com<sup>a</sup> el-

Desden con el desden.

∥

*All: Poco* &# 3

*f.* *p.* *f.* *p.* *f.* *p.*

*Alleg 2 maj*

# 2.a X.a

*All.º Poco* &  $\frac{3}{4}$  *Preludio* %  
*Canto bap.*

*f. p.*

*Segue Minne y  
se repite este Coro*

# Pedihurio.

All.<sup>o</sup> Mod.<sup>to</sup> 3/4

Pre. Principio y al signo  
fin  
Pre ludio y a los  
a la señal #  
2 maj

Mla 3.<sup>a</sup> La  
Princesa vieja

3.<sup>a</sup> X.<sup>a</sup>

empieza la Tornado!

Princesa!

All.<sup>o</sup> Poco

crec.

f. arco

punct.

arco

ata

Allegro

Bece

Ayuntamiento de Madrid

Violin 2º  
Com.º  
El Desden con el Desden  
||

*All.<sup>o</sup> Poco.*  $\text{G major}$   $\frac{3}{4}$

*Repite al  $\text{ff}$  dos mar.*

2<sup>a</sup> X<sup>o</sup>

Preludio

All.<sup>o</sup> Poco

Minue" ll y se Repite

Este Coro

Preludio

All.<sup>o</sup> *Molto*

~~Preludio despues de la Señal 2 mas~~

Preludio alon Bar.<sup>o</sup> y ala Señal 2 mas

3<sup>a</sup> *And*

*All. Loco.*  $\text{F} \flat \text{ } 3/4$

*Punt.* *Arco*  
*Punt.* *Arco* *Punt.*  
*Arco*  
~~al Signa y tempo alor. Parx. y ala #~~  
*Ima*

2

+

Violin 2<sup>o</sup>

Com<sup>a</sup>

El Desden con el Desden

||

*All.<sup>o</sup> Poco.*  $\text{G major}$   $\frac{3}{4}$

2a Xa

All. <sup>o</sup> Toco. Preludio 3

Minue. II y se Repite  
este Coro.

Preludio

All.<sup>o</sup> Mod.<sup>to</sup> 3/4

Preludio Después ala ~~...~~ dos veces.  
alor Parr. y

3<sup>a</sup> *X* *a*

All.<sup>o</sup> Poco.  $\text{G} \flat \flat$  3/4

*Punt.* *Arco*

*Punt.* *Arco* *Punt.*

*Arco*

*Arco*

*Arco*

~~...~~

alos Parv. yala#  
1ma

Ayuntamiento de Madrid

*Sista. Com.<sup>a</sup> El Denden con el Denden ♯.*

*All.<sup>o</sup> Poco.*  $\text{K} \# \# \frac{3}{2}$

*Allegro 2 mas.*

2.ª X.ª //

Prel.º

All.º poco

Minue Repite este Coro

Preludio

All.º Mod.º

~~Minue~~ Preludio alon  
Par.º y ala señal 2 mas.

3.<sup>a</sup> // X.<sup>a</sup> //

*All.<sup>o</sup> poco*  $\text{4}\flat$   $\frac{3}{4}$  *ff.* *crisi*

~~alors Paris yala # ma~~

Clarinete. Com<sup>a</sup> el desden con el desden

1<sup>a</sup> X<sup>a</sup>

Repite ala  
1<sup>o</sup> mar.

2<sup>a</sup> X<sup>a</sup> Preludio

Minue: y se Repite.

Preludio

All.<sup>o</sup> *Molto*  $\text{G} \flat \text{3/4}$

~~Preludio~~ *despues ala* ~~dos mas.~~  
*Preludio a los Pax' y*

3.<sup>a</sup> *X<sup>o</sup>* All.<sup>o</sup> *Lento*  $\text{G} \flat \text{3/4}$

~~Preludio~~ *alos Pax' y ala Señal 1<sup>ma</sup>*  
~~alos Pax' y al juego D.C.~~

Clarinete. Com.<sup>a</sup> el Desden

*Pia face*  
*Pr.*

*Alt. Poco*  $\text{E}^{\#}$   $\frac{3}{4}$

*f.* *p.* *f.* *p.*

*Allegro 2<sup>ma</sup>*

*2.ª Jornada*  
*En B.<sup>na</sup>*

*Preudio*

*f.* *f.*

*f.* *f.* *4*

*Al. 2. mas*

*Minue o Baile y luego se repite este coro*

*Preludio*

*All.<sup>o</sup> Mod<sup>to</sup>*  $\text{C}^{\flat}$   $\frac{3}{4}$

*2.ª y 3.ª A los Par.  
Preludio y luego ala  
señal. 2.ª may*

*3.<sup>a</sup>*

*empieza la Xornada*

*All.<sup>o</sup> Poco.*  $\text{C}^{\flat}$   $\frac{3}{4}$

*A los Par.<sup>o</sup> y al #  
Allegro*

fagot Com<sup>a</sup> el denden con el denden

All.<sup>o</sup> Poco. C: 3/4

Ala # 207 mar.

2<sup>a</sup> Xa Preudio C: 3/4

Minue. A y se Repite. este como

Preludio

All.<sup>o</sup> Mod.<sup>o</sup> C: 3/4

~~Preludio y después ala # dos mas~~  
Preludio ala Parí y ala # 2 mas

3.ª X.a

All.<sup>o</sup> C: 3/4

~~Preludio y después ala # dos mas~~  
ala Parí y ala # 1 mas

Oboe 1<sup>o</sup> Com<sup>a</sup> el Desden.

MUS 3-1

*All. Poco.*  $\text{G} \# \# 2/2$

*2<sup>a</sup> X<sup>a</sup>* *All. Poco.*  $\text{G} \# \# 2/2$  *Pretudio* *allegro 2<sup>mas</sup>*  
*Punto bajo.* *fr.*

*All. Mod.*  $\text{G}^{\flat}$   $\frac{3}{4}$  *fr.* *fr.* *fr.*

*3<sup>a</sup> X<sup>a</sup> All. Poco*  $\text{G}^{\flat}$   $\frac{3}{4}$  *fr.* *p.* *fr.* *p.* *fr.* *p.*

*A los Párrafos y a la  
señal 2<sup>mas</sup>.*

*a los párrafos.*

Oboe 1.<sup>o</sup> Com.<sup>a</sup> el desden con el desden

All.<sup>o</sup> Poco

*solo*

Repite ala // dos mas.

2.<sup>a</sup> Xa Preludio

Minue. // Repite todo entero.

1200005085

Preludio

Preludio a lo Par. yala # 2 maj

~~Preludio a lo Par. yala # 2 maj~~

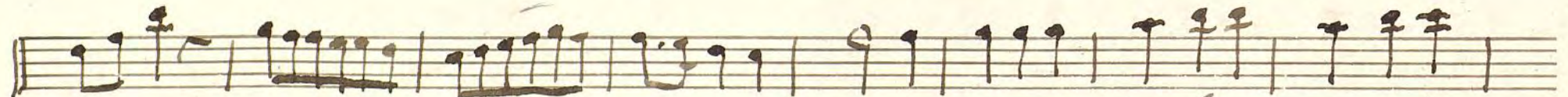
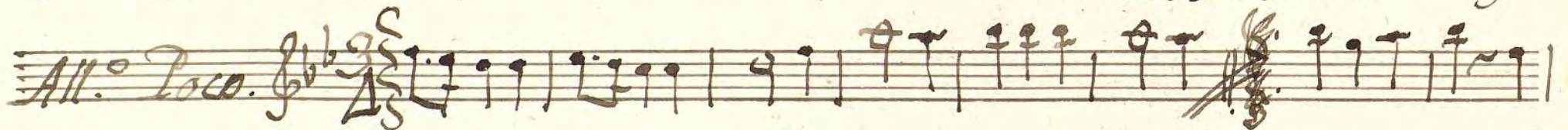

Preludio a lo Par. yala # 1 maj

Oboe 2.<sup>o</sup> Com.<sup>a</sup> el desden

Princesa // tace [No]

All.<sup>o</sup> Poco  $\text{G} \# \frac{3}{4}$  *solo* *solo*

*Alleg<sup>o</sup> ma<sup>o</sup>*

2.<sup>a</sup> // *Préludio* *f.*  
 All.<sup>o</sup> Poco  $\text{G} \frac{3}{4}$  *Parto bajo.* *p.*

*Sigue mi nua y  
 repite este tañido*

*All.<sup>o</sup> Mod.<sup>o</sup>* *3/4* *sol*

*A los Paños y  
ala señal 2<sup>a</sup> mal*

*3<sup>a</sup> X<sup>a</sup> Princesa*

*All.<sup>o</sup> Poco* *3/4* *sol* *cr.*

*A los Paños y  
Ala señal 3<sup>a</sup> mal*

Oboe 2<sup>o</sup> Com<sup>a</sup> el desden con el desden

All. Poco.  $\text{G} \# \text{F} \# \text{C}$  3/4

*p* *solo*

Repite al dos mas.

2. *La* *Preludio* All. poco  $\text{G} \# \text{F} \# \text{C}$  3/4

Minue: y repite este Tánido todo entero.

7

*All. Ma. to*  $\text{G} \flat \text{ } 3/2$

Repite alor  $\text{G} \flat$  y despues ala  $\text{G} \flat$  en ma.

*3.ª X.ª* *All. POCO.*  $\text{G} \flat \text{ } 3/2$

~~Repite alor  $\text{G} \flat$~~   
 luego alor  $\text{G} \flat$   
 y ala señal  $\text{G} \flat$  en ma.

No Trompa 1ª Com.ª el orden

Prim. Voz

yn D. (710)

All. Poco

3/4

2<sup>ma</sup> *Ala señal*

2ª Voz ~~1ª~~ Preludio

En B<sup>ma</sup>

4/4

*Mime y D. C. empujando*

All. Mod. to

yn f.

3/4

Alas Pann. y ala señal 2<sup>ma</sup>

3a Xa

Princesa vieja

MO. *All.º Poco*  $\text{D: } \frac{3}{4}$  *elafa* *f.* *p.* *cres:* *f.*

*p.* *f.* *A* *f.* *3*

*f.* *2* *3* *f.*

*ata* *Allegro Benigno*

*Trompa 1.<sup>a</sup> Com.<sup>a</sup> el desden con el desden*

*All.<sup>o</sup> Loco. In D.*

*Ma<sup>is</sup> ~~dos~~ mas.*

*2.<sup>a</sup> X.<sup>a</sup> Inc.*

*Minue y Repite este Tánido.*

*Inf. Preludio*

*All. Mod. C: b 3/4*

*Preludio a los Parr.  
yala # 2maj*

~~*Preludio yala Señal 2maj*~~

*3.º y 4.º*

*All. Toco. elaja C: b 3/4*

~~*Preludio a los Parr.  
yala # 2maj*~~

*alos Parr. yala ~~ala #~~ y luego a los Parr.  
Señal 1maj*

*Trompa 2a com a el rey ven*

*NO Princesa tace* *ym 9.*

*All.° Poco*

*Allegro 2ma*

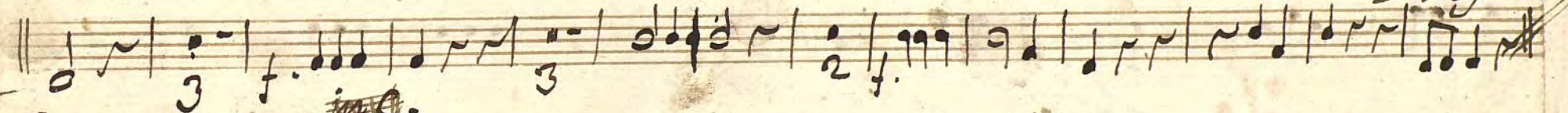

*2a Xa* *En 3/4* *3 preludio*

*Mime y serapite este tambo*

*All.° Mod.°*

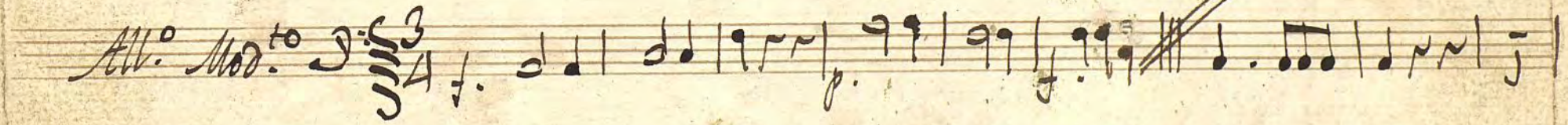

*alos pua. y y ala señal vos may*

No 1<sup>a</sup> 3<sup>a</sup>

*elata*  
no *All. poco*  $\text{D}^{\flat}\text{b}^{\flat}$   $\frac{3}{4}$   $\frac{5}{4}$  *crer.* *f.*  
*p.* *f.* *p.* *A* *f.* *p.* *3*  
*p.* *Alto Pian.* *Allegro 3<sup>ma</sup> Maj.*

*Trompa 2.<sup>a</sup> Com.<sup>a</sup> el desden con el desden*

*In D.*  
*All.<sup>o</sup> paco.* *C:*  $\frac{3}{4}$  *3* *1* *3*

*Repite ala*  $\#$  *dos mar.*

*2.<sup>a</sup> X.<sup>a</sup> In C.*  
*Preludio*  $\frac{3}{4}$

*Minuel*  $\parallel$  *y se Repite*

*Inf.*  
*All.º Mod.º* C:  $\text{b}^2$   $\frac{3}{4}$   $\frac{5}{4}$

*Alto Par. y ala # 2ma*  
~~desplazada de 100 notas.~~

*Preludio* ~~ala # 2ma~~  
*Alto Par. y ala # 2ma*

*Baxa* *Clasa*  
*All.º Poco.* C:  $\text{b}^2$   $\frac{3}{4}$   $\frac{5}{4}$

~~desplazada de 100~~  
~~notas de la # y luego~~

*Alto Par. y ala #*  
*1ma*

Baxo Com.<sup>a</sup> el denden con el denden

Alleg.<sup>ro</sup> Poco. C: 4/2

ala ~~ma~~ ~~ma~~

2<sup>a</sup> Baxa Preludio Alleg.<sup>ro</sup> Poco. C: 3/4

Minue. y se Repite

490  
la#

3.<sup>a</sup> X.a

All.<sup>o</sup> Poco. C: b 3/4

~~Allegro~~  
Poco

D. C. Todo entero  
y alon Par. 1<sup>ma</sup>

Baxo. Com.<sup>a</sup> el Dorden con el dorden

All.<sup>to</sup> Poco. C: # 3/4

2.<sup>a</sup> Xa. Al.<sup>to</sup> Poco. C: 3/4 Preludio

Preludio

*All. Mo<sup>to</sup>* e: 6/8

Preludio y alas ~~2<sup>ma</sup>~~  
Par: yala . . . . .

~~XXXXXXXXXXXXXXXXXXXX~~

3<sup>a</sup>

*All.° Poco.*  $\text{E:} \flat$   $\frac{3}{4}$

~~D.C. alla # y alor Parr. D.C. alla # Senal 2~~

D.C. alla # y alor Parr. D.C. alla # Senal 2

$\frac{1}{4}$  maj

Bajo Com<sup>a</sup> el rey ven con el rey ven

Princesa

NO en lugar de esta en la vieja

All.<sup>o</sup> P<sup>o</sup> C: 3/4

ala señal ~~de~~ mar

2<sup>a</sup> X<sup>a</sup> Preludio

All.<sup>o</sup> P<sup>o</sup> C:

Sigue Minue y D.C. este t<sup>o</sup>ndo

*All.º Mod.º*  $\text{C} \frac{3}{4}$  *4/4*

*p.* *f.* *p.* *f.* *p.* *f.* *p.* *f.* *p.* *f.*

A los Paños. Preludio y otros

y a la señal Alma

cha 3<sup>a</sup> X<sup>a</sup>

Empieza la Jornada

Primera //

All.<sup>o</sup> poco

3/4

Ala señal 3<sup>er</sup> y

y Decapo todo

con rit. nel  
y des puer cta señal

3<sup>er</sup>

Ayuntamiento de Madrid

# Paso Com.ª el Derren

Primerª //

Estano sedice

All.<sup>o</sup> Poco

3/4

2ª Xa

fr. preludio

All.<sup>o</sup> Poco

E: 3/4

f. viento bajo.

Ala señal - 2 mar

D.C. 2.ª mar

sigue Minue y D.C. este tamiso

Preludio

All.<sup>o</sup> Mod.<sup>to</sup> C: 3/4

D. e. M. Logano

~~Allegro~~ Preludio y alor  
 y ala senal 2 may: //

Nº 31.

*Adagio*  $\text{in C.}$   $\frac{3}{4}$

*Var. on*  $\text{in D.}$   $\frac{2}{4}$