Ayuntamiento de Madrid

Ayuntamiento de Madrid

Ayuntamiento de Madrid

Ayuntamiento de Madrid

Q 1
15

AYUNTAMIENTO DE MADRID
Dep. S. Op. Internos
Sec. de Comunicaciones
19 ENE. 1993
Ctv. de Microfilmación
DOCUMENTO MICROFILMADO

Ayuntamiento de Madrid

R. 28.972

75/37928

AYUNTAMIENTO DE MADRID
0100784448

Ayuntamiento de Madrid

Atto Terzo.

Albergo di Villa con Piazza davanti.

Scena Prima.

Lucinda con guardie, e Cardenio.

Lucin: Sia più couto, o Cardenio il tuo giubilo, il
mio giovi occultarlo di chi ne osserva al guardo. Card:
onde il timore Lucin: Quelli son miei custodi.

Schutzmarke 16 inig.

Ayuntamiento de Madrid

Io di fernando Sono in po- ter. nel vicin bosco er -

-rante me poc' anzi ei Sorprese. Card: La mia Spada Sa -

-pra... Luci: no. qui' l tuo amore vò Soffe - rente e non au -

Card: -dace. Eh! Luci: Lascia .... Tempra, s'è Ter, che

m'ami, La nobil Ira Esporti Solo a tanti Ne -

Ayuntamiento de Madrid

: mici. non è, o caro, un Sal- varmi. ma che attender degg'

Io? che il fer-oce rival ti tragga a forza,

me presente, e co- dardo, a quest'ara infausta? Lucin:

Pira mi trarrà l'iniquo Ca- davere a la tomba

Mi ti Rapisca o Violenza, o Morte tutto è per me Scia.

J.E.M.G.
Protokoll-Schutzmarke
No 16
12 linig.

Ayuntamiento de Madrid

- gura E Sciagura fu - nesta, orrida estrema. Luci: Mag-

- gior del mio pe - riglio e la tua tema. Card: prove ho ben di tua

fede . . . Luci: e maggior ne aurai quando più folta,

Spieghi l'ombre la notte Tacita, e in nosser - vata ai

dor migliosi custodi aurò ben modo di Sottrarmi oppor -

Ayuntamiento de Madrid

tuna. Tu nel cortil del Villareccio albergo m'attendi e

tosto col favor de L'ombre c'invol arimo a l'infe.

Card. Le
del Fernando. ben ordite trame amor Se

Luci:
condi. Jo lusin- gando il facile ama- tore

gli Saró me Sos- petta or Sia tua cura ce-

J.E.&C.
Protokoll-Schutzmarke
No. 16
12 linig.

Ayuntamiento de Madrid

= larti a gliocchi Suoi La tua presenza Saria inciampo a la

fuga, un cor geloso a vista del ri = val

non ha ri = poso.

Allegro

con Hautbois:

Vnis.

Allegro

Ayuntamiento de Madrid

Protokoll Schutzmarke
№ 16
12 linig.

Ayuntamiento de Madrid

Parto da te con = tento Mail gran Rossor gia

Sento di aver te : muto a tor : to d'un si cos :

Ayuntamiento de Madrid

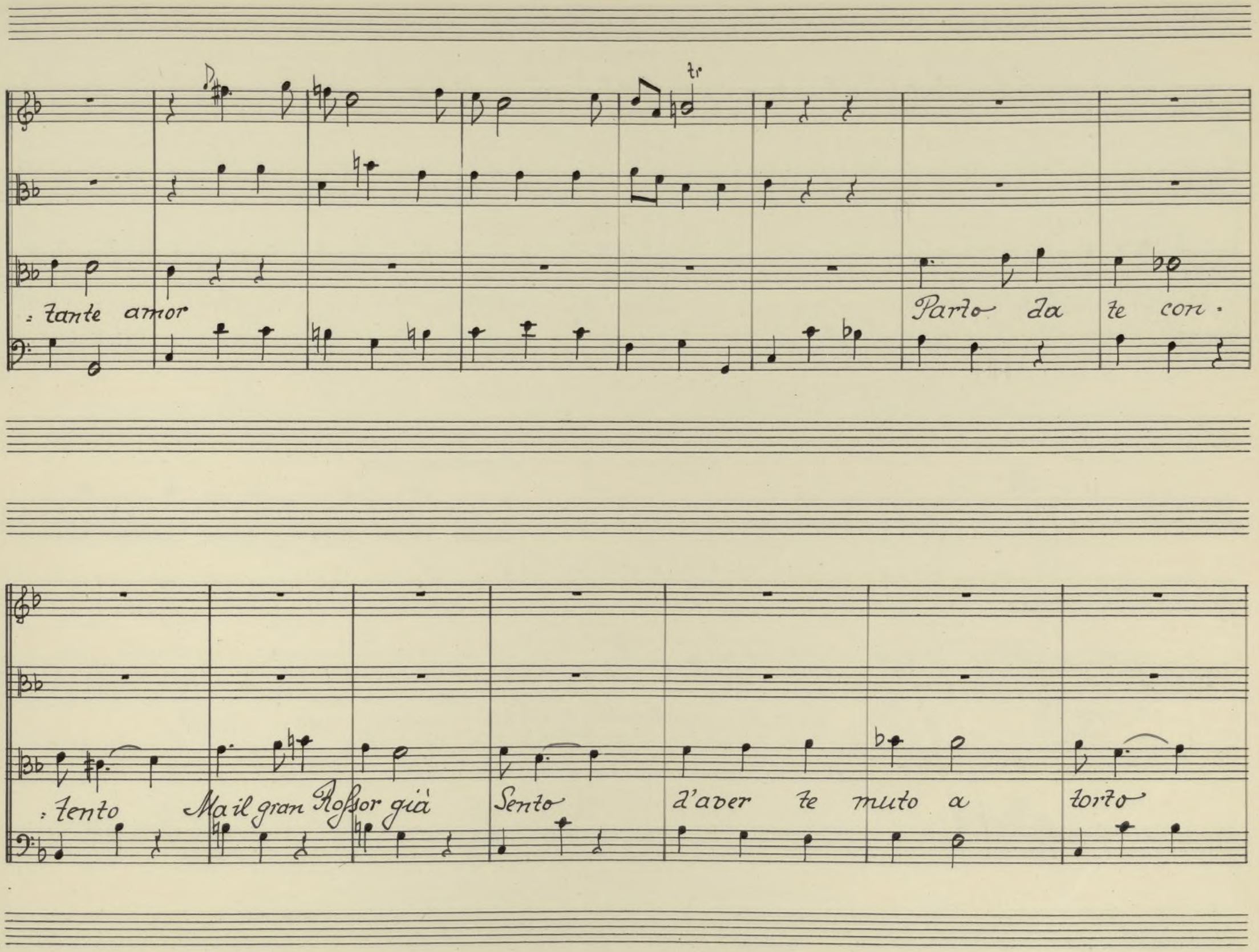

J.E.&Co
Protokoll. Schutzmarke
Nº 16
12 linig.

Ayuntamiento de Madrid

Sen: haut: po

d'un si costante amor d'un si costan = = = = =

Con hautb. forte.

Ad°

= = : = te d'un si costante amor.

Adagio.

Ayuntamiento de Madrid

Tutto pa = re ami og = getto

d'inganno e

Ayuntamiento de Madrid

di Sos - petto

dacche il più fi - do a - mico

m'era il più tradi - tor

Ayuntamiento de Madrid

Sen: hautb: p°

Ad°

m'era il più tradi = tor più tradi = tor

Adagio

Con hautb: f

= = m'e = = ra il più tradi = tor

Ayuntamiento de Madrid

Ayuntamiento de Madrid

Parto da te con - -

- tento

Mail gran Rossor gia Sento

Ayuntamiento de Madrid

di aver temuto a tor = to, d'un Si cos =

. tante amor

Parto da te con tento

Ayuntamiento de Madrid

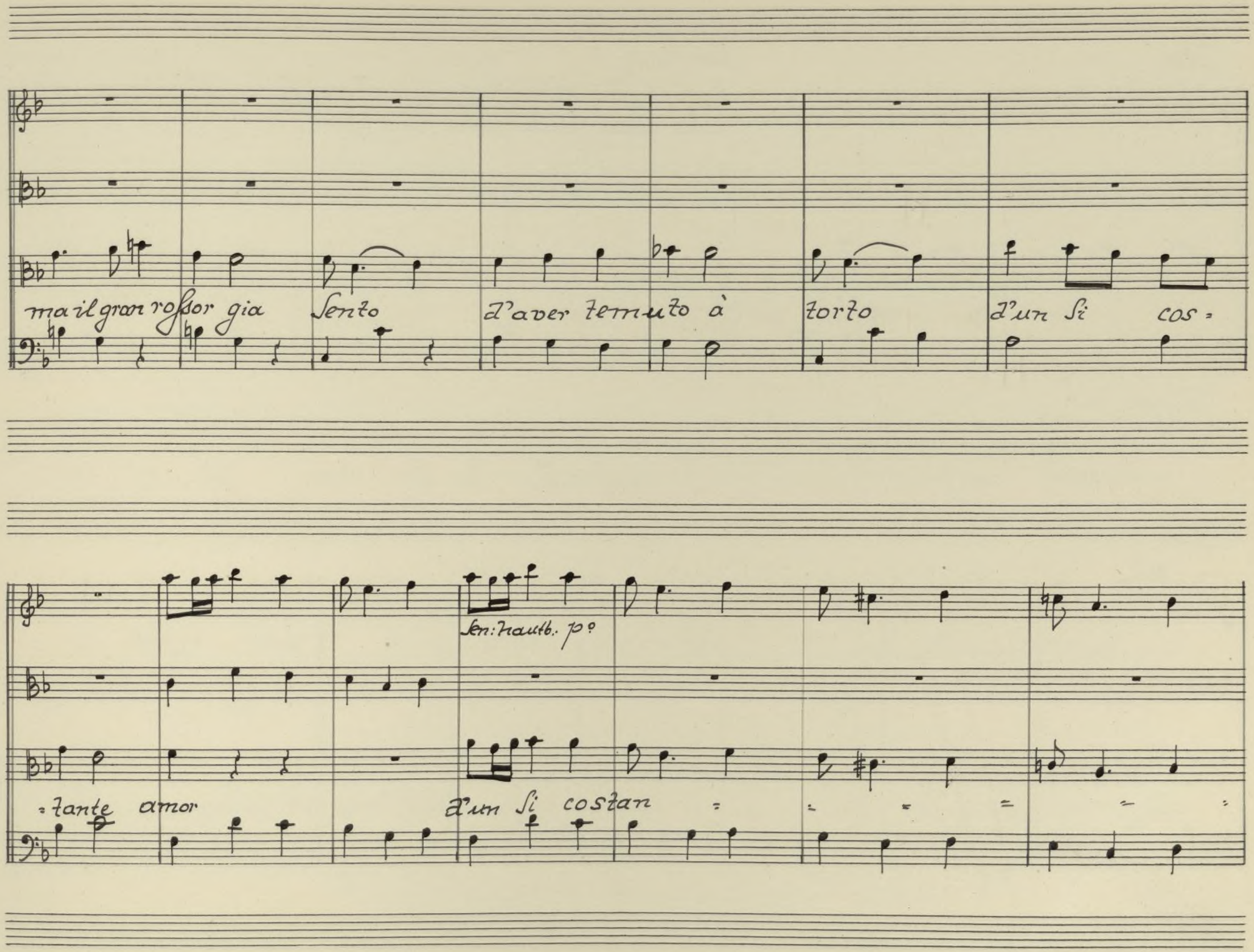

Ayuntamiento de Madrid

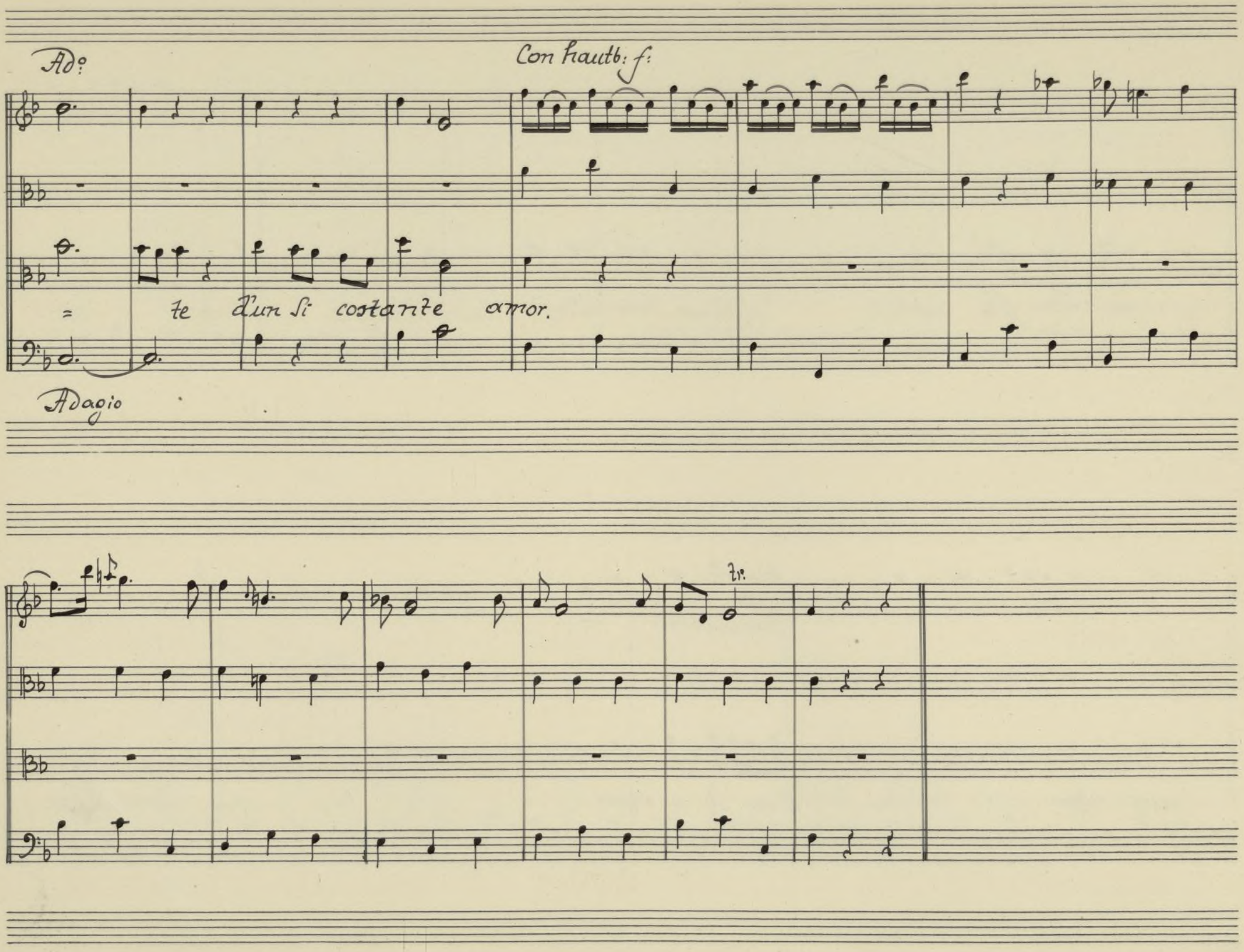

Ayuntamiento de Madrid

Scena II.

Lucinda, e Fernando.

Lucin: Vien Fernando. Si finga placido il volto. a noi

Nulla è fa=cile più che la Lusinga

Fern: con pie rapido

il tempo vola, o bella Lu=cinda I breui instanti

come impieghi in tuo pro? come in mia pace.

Lucin: Ah Fernando, Fer=

Ayuntamiento de Madrid

: nando? quanto poco al tuo core costa un Infe= delà

ch'al mio la chiedo! Ferr: La chiedo al tuo, Sol perche t'amo, e

Solo perche nel mio di= letto amo il tuo Lucin: bene.

Se il mio bene ti è caro Lasciami il mio Cardenio. Ei sol mi

piace. Card: quel che Solo di= letta, e un falso bene. il

Ayuntamiento de Madrid

vero è quel che giva. Luci: Vedo il tuo amor. vedo la tua gran=

=deza: e ne la manche Stendi ad innalzarmi Vedo la mia for=

=tuna. ma ch'io manchi di fede?... Card: qual fede infra gli a=

=manti? e poi, s'ella ri nuoce, Il tuo Stesso ama.

=tor già te ne assolve. Luci: Egli? Fern: S'è ver, che t'ami,

Protokoll-Schutzmarke
No. 16
12 linig.

Ayuntamiento de Madrid

a lui più grato Esser deve il tuo ben che il suo di= letto

Luci: Vuoi troppo gene= roso in Lui l'affetto; Fern. e

S'ei per l'util tuo non ha virtude, tu per la Sua fiacchezza avrai più a.

: more? Luci: da risol= vere hà tempo il dubbio core

Fern: / Comincia a vacil= lar chi vuol cadere / Tempo ti

Ayuntamiento de Madrid

Liedi, e non ri=tratto il dono

Luci: Saprò far ne buon'

Uso. e L'opra intanto meglio consi=glierò cò miei pen=

=sieri. Fern: Amor Siede in quegliocchi, e vuol ch'io

Speri.

Segue l'Aria.

Protokoll Schutzmarke
№ 16
12 linig.

Ayuntamiento de Madrid

Con hautb:

Allegro

Sen: hautb: p?

Spe - ra pur. ma ben rifletti che so-

Violoncelli Soli

Ayuntamiento de Madrid

.vente tra gliaffetti, il più, vano è la Speran = za e la Speran = za

Spe = = ra pur Spe = ra pur ma — ben rifletti che so :

J.E.&C.
Protokoll Schetzmarke
№ 16
12 linig.

Ayuntamiento de Madrid

= vente tra gli affetti il più vano e la Speran = = = = = =

= za e la Speran = = za Il più vano è la Speranza e la Speran =

Ayuntamiento de Madrid

Con Hautb: f:

Za

Tutti

Sen: Hautb: pp

La —— Spa - venti nel tuo core

Violoncelli Soli

J.E.&Co.
Protokoll Schutzmarke
№ 16
12 linig.

Ayuntamiento de Madrid

Il = = ri = morso de = tuo er=rore E l'i dea di mia

cos = = za = = = = za E' li dea di mia

Ayuntamiento de Madrid

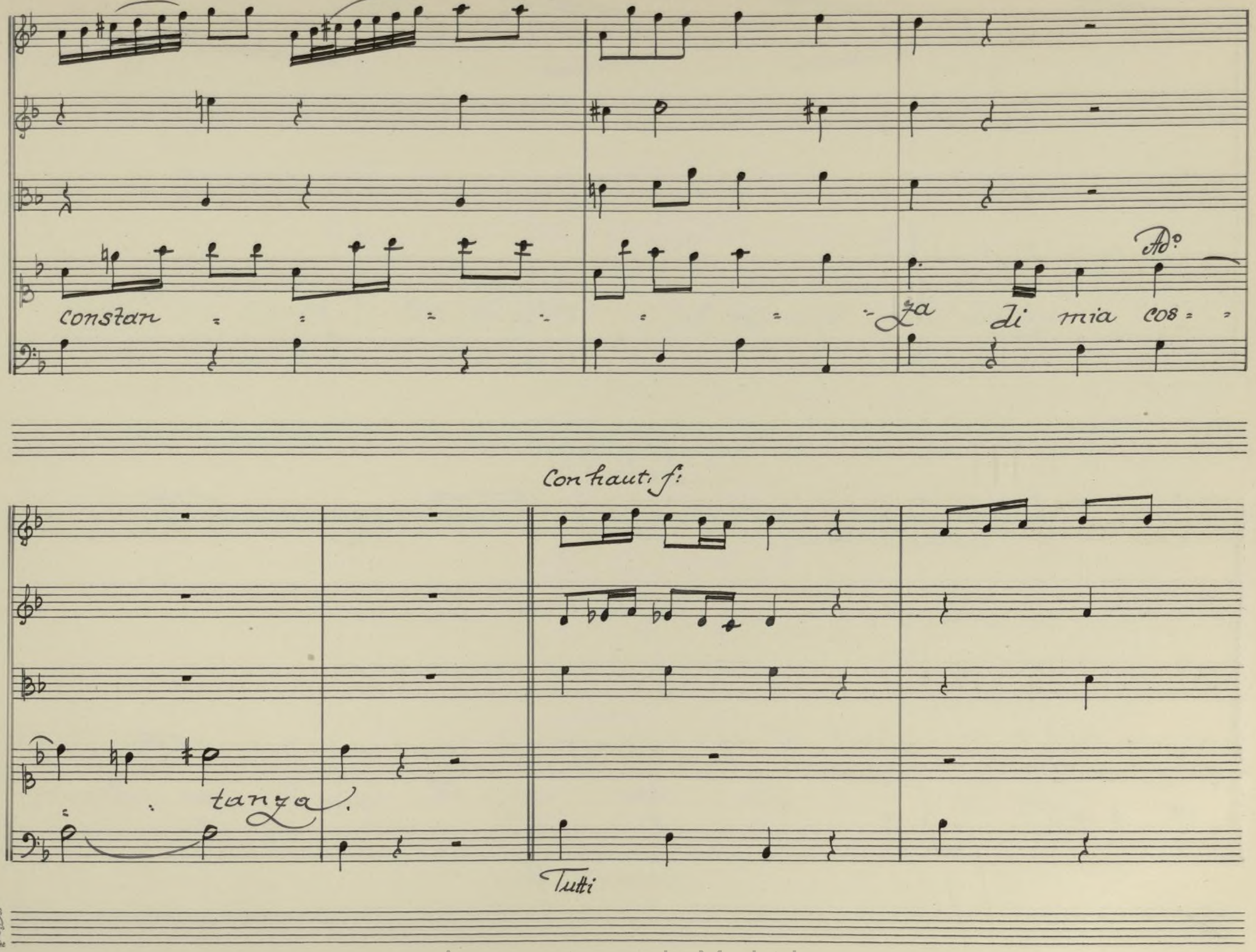

J.E.&Co
Protokoll. Schutzmarke
Nº 16
12 linig.

Ayuntamiento de Madrid

Ten: haut: po

Spe : : ra pur ma ben ri :

Violoncelli Soli.

Ayuntamiento de Madrid

fletti che Sovente tra gli affetti il più vano e la Speran - -

= za e la Spe = ran = = = = za Spe : ra pur

Ayuntamiento de Madrid

Spe - - - ra pur ma ben ri - feletti che So -

- vente tra gli affetti il più vano e la Spe - -

Ayuntamiento de Madrid

ran : : : za e la Speran . . za il più vano è la Spe =

: ranza e la Speran : za

Tutti

Ayuntamiento de Madrid

Scena III. Fernando

Si Spererò: nè mi lusingo invano più non arde in que=
=gliocchi l'odio primiero. In loro certa vid' io Sereni =

Ayuntamiento de Madrid

=tà, che parte da un alma più tranquilla. Specchio, e immago de

l'alma è la pupilla.

Andante

Trifoni

Andante

Ayuntamiento de Madrid

Occhi belli mei tor bi - - di, e fieri voi

Ayuntamiento de Madrid

dite ch'io Speri voi dite ch'io Speri, e a-

-man

Ayuntamiento de Madrid

do, e amando io Spe : : rerò.

Voi dite ch'io Speri, ch'io

Ayuntamiento de Madrid

Speri voi alle e aman

do, e amando io Spere

Ayuntamiento de Madrid

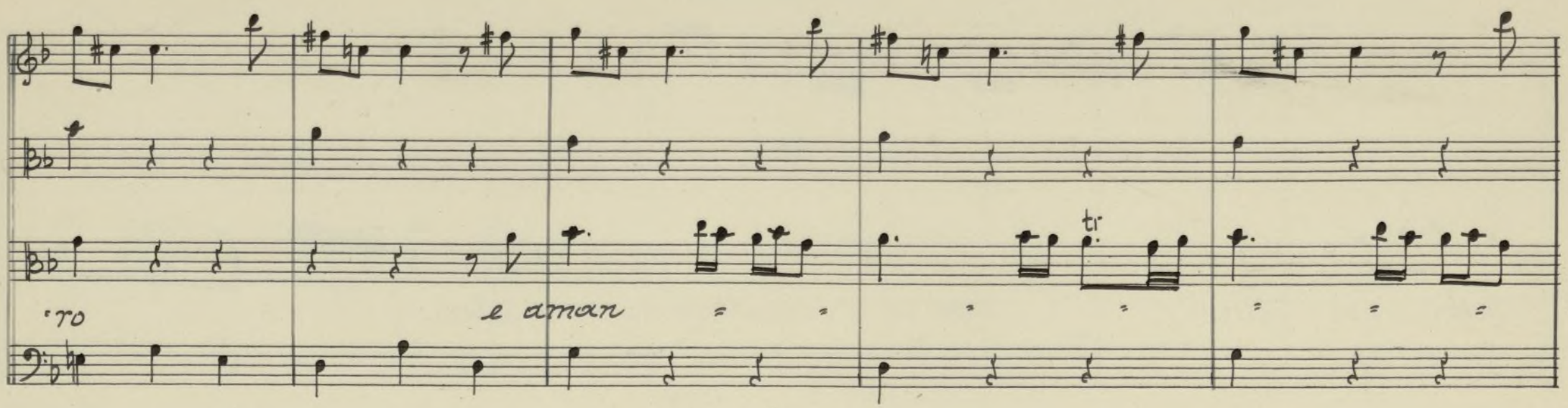

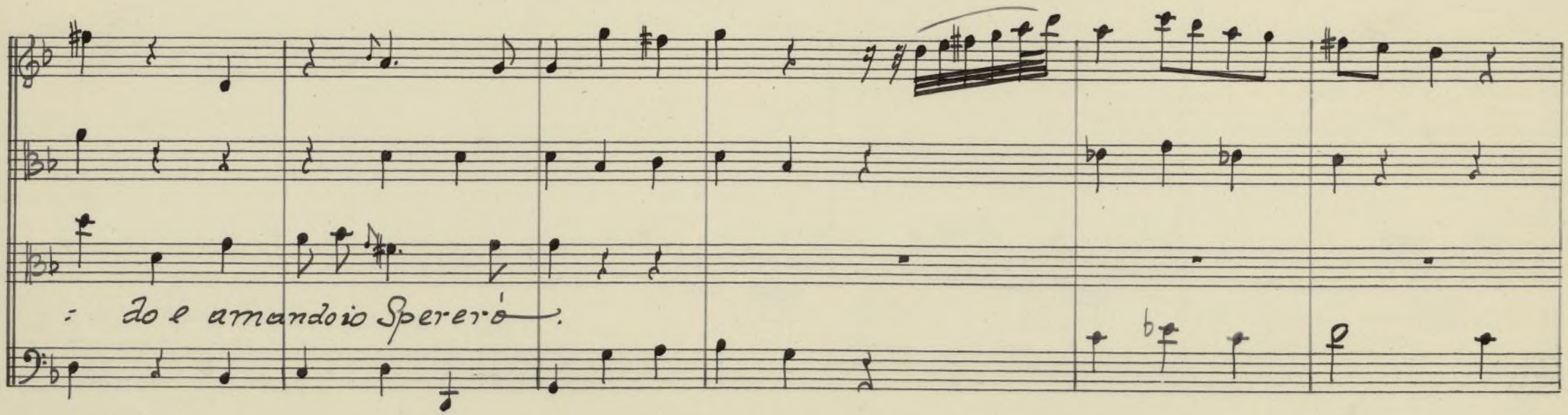

Ayuntamiento de Madrid

J.E.&C.
Protokoll-Schutzmarke
№ 16
12 linig.

Ayuntamiento de Madrid

Tale il nocchier più ardito sfida le Rie procel - - - - le se a-

=rai di amiche Stelle vede Sparir quel nem - - - - - - -

Ayuntamiento de Madrid

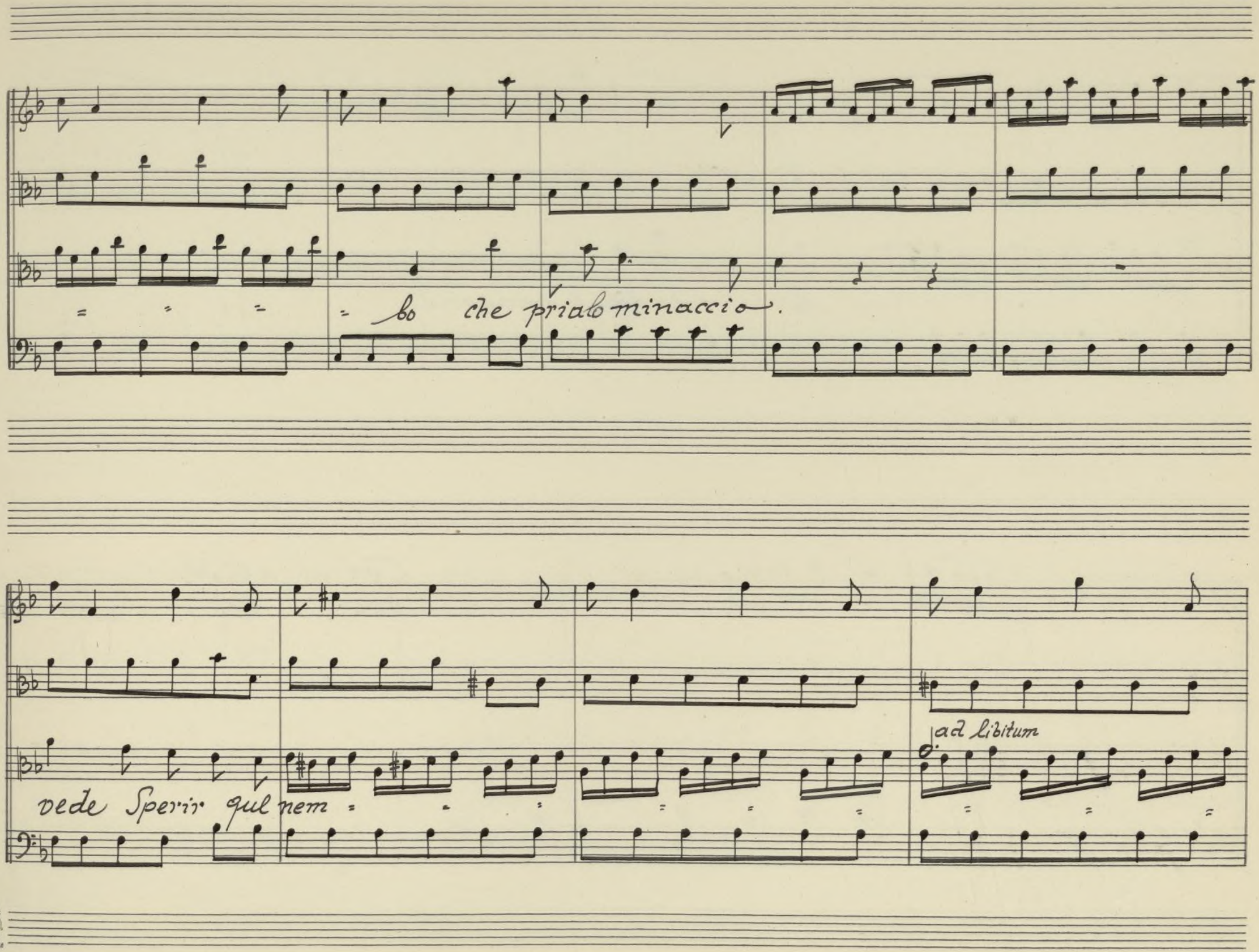

J.E.&Co.
Protokoll Schutzmarke
Nº 16
12 linig.

Ayuntamiento de Madrid

bo che pria lo minacciò.

Ayuntamiento de Madrid

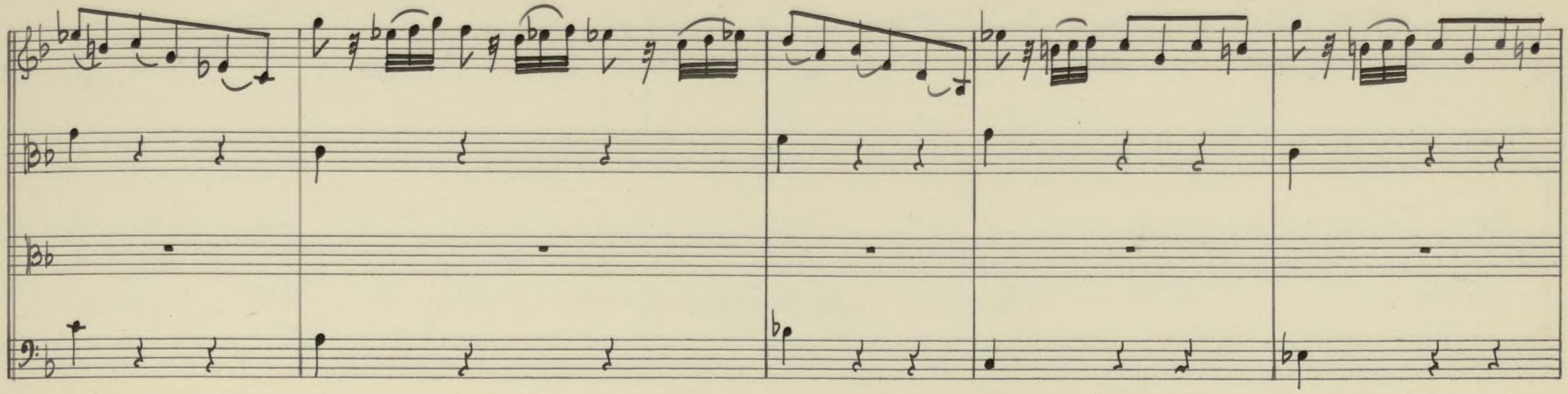

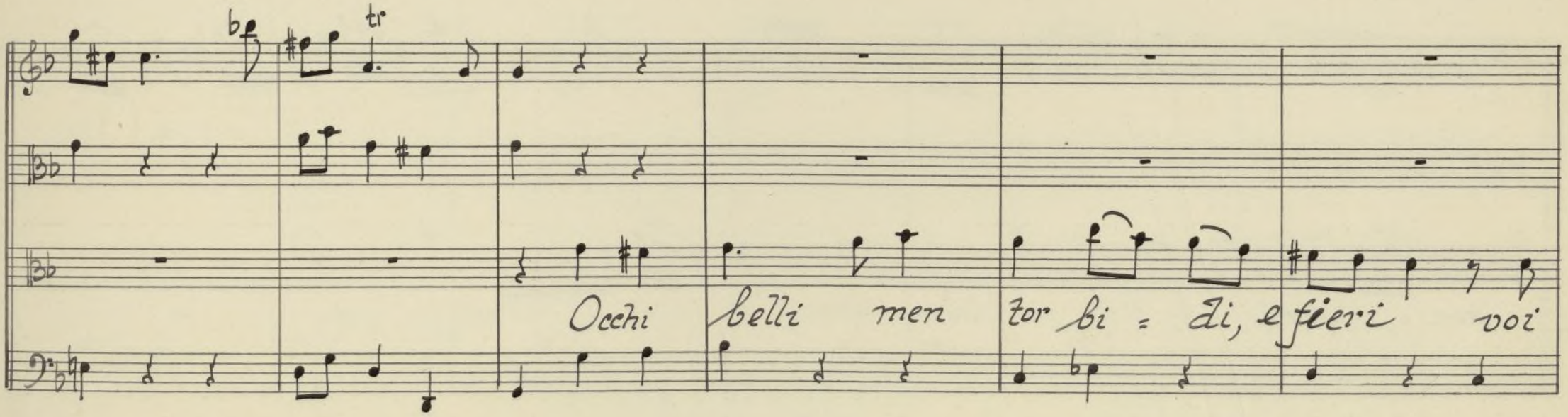

J.E.&C.S.
Protokoll-Schutzmarke
No. 16
12 linig.

Ayuntamiento de Madrid

Dite ch'io Speri voi Dite ch'io Speri, e a-

:man:

Ayuntamiento de Madrid

do e amando io Spe = = rerò

voi dite ch'io Speri, ch' io

Protokoll-Schutzmarke
№ 16
12 linig.

Ayuntamiento de Madrid

Speri voi aite l aman

do e amando io Spere :

Ayuntamiento de Madrid

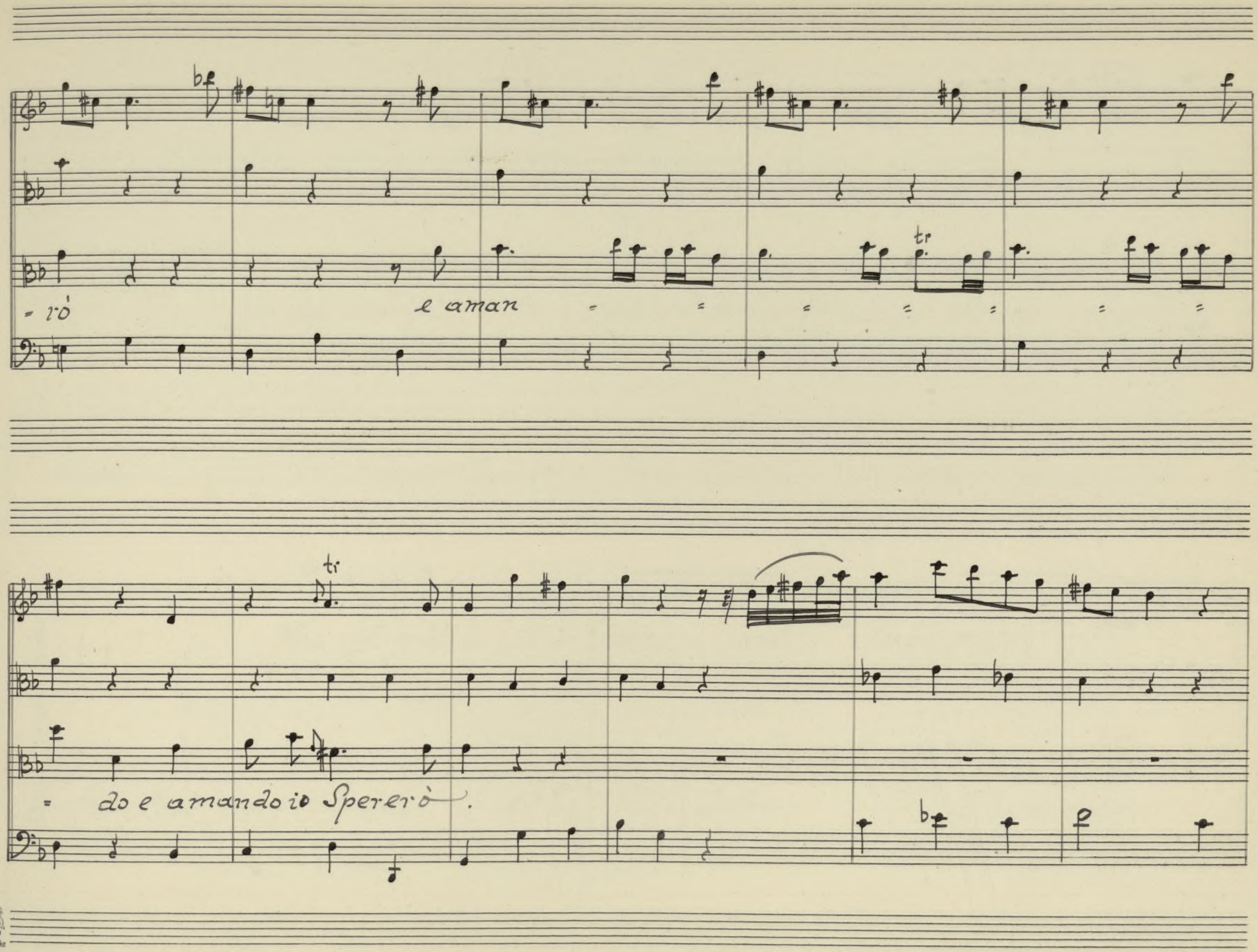

J.E.&Co
Protokoll. Schutzmarke
Nº 16
12 linig.

Ayuntamiento de Madrid

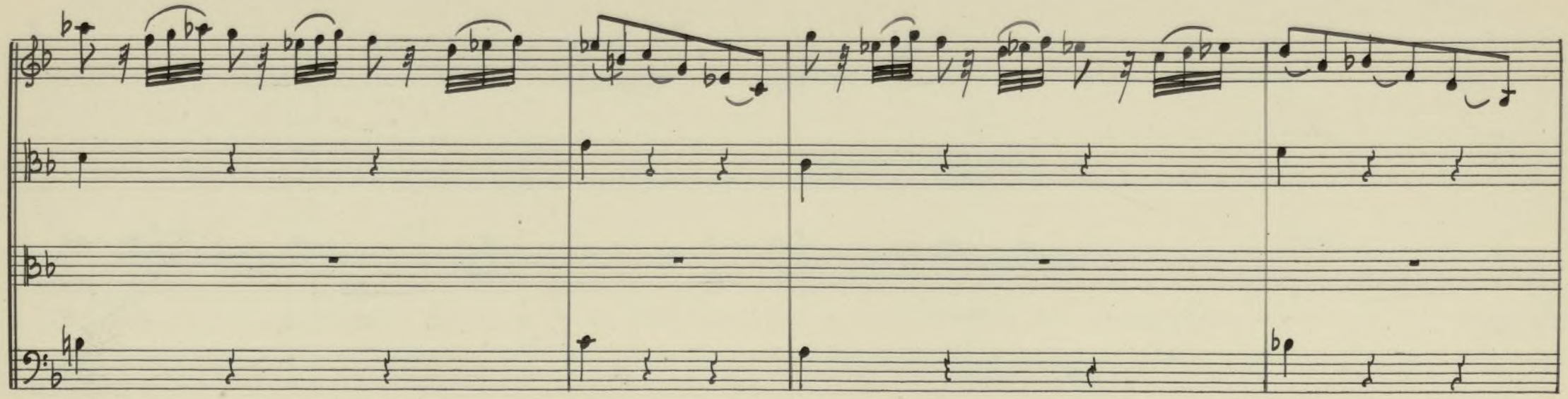

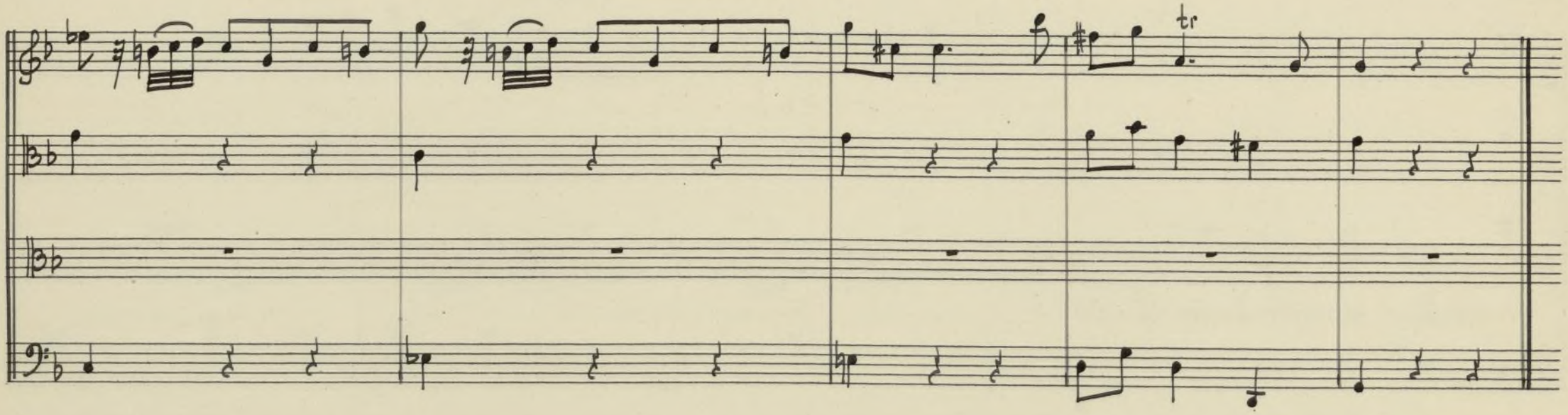

Ayuntamiento de Madrid

Scena IV.

Dorotea conseguito Don Chisciotte, Lope, e Sancio.

Don Chis: Non più non più; fra i morti l'empio Pandafi = lando, ormai Si

conti. Doro. Tanto Spero; ma dimmi: ove posar po =

= tremo? Lop. Qui nel publico al = bergo; ove i tuoi passi

L'Aio tuo già precorse, e'l tuo Scu = diere. Doro. Piacemi

Ayuntamiento de Madrid

D. Chis: In quell' Albergo? Ah! Sancio. il vedi?

Sancio

E mi Sento tremar da capo a piedi

D. Chis: Quello tu chiami al-

-bergo? Egli è un castello tutti di bronzo, e pien d'in-

-canti. Io Stesso altre volte la dentro provai Strane avven-

-ture e grandi impegni tacer qué pugni orrendi.

Ayuntamiento de Madrid

che la dati mi furo, e d'onor mio. Sanc: Fai ben le bastor =

= nate e la coperta voglio tacer per mio decoro anch'

io. Dor: Strane avven = ture! e quali! Don Chisc:

Grazie ti rendo, o Ciel. Sancio, la lancia Dor: Che Chisc: fia.

Lascia o Regina il tradi = tore lancia non ha. mi basta il

Ayuntamiento de Madrid

brando. Adesso T'invoco, o Dulci = nea.

Scena V.

Rigo con un bacino da barba in mano, e li Sud.ti

Lope: Vediam D. Chi: Ferma, o Ladrone. a me cedi quell'

elmo o te difendi da' colpi miei. Rigo. Genti Soc =

= corso, aita. D. Chisc: Taci Giganti iniquo. a me ben

Ayuntamiento de Madrid

tosto quell' elmo d'or, che usar solea mambrino. Rigo. Guardami

ben non son Gi= gante io sono un barbier, che men vo pel mio cam =

= mino: e questo elmo non è, ma il mio ba = cino. D. Chise:

osi ancor di ne= garlo Rig: Il dican questi

Sancio, costui non è un Gigante? San: Parla. / / mi par di nò. /

Ayuntamiento de Madrid

chi? quegli? Gigantissima. D. Chi: E quello non è un elmo?

San: Elmo, ed el missimo. D. Chis: Lope, guarda. che tici?

Lope: Un barbiere è cos = tui: quello un bacina. Rigo:

Lodato il Ciel. D. Chis: Trattienti. Lope ha gli occhi incantati or tu de=

= cidi. Dor: /Secon darlo convien./ Quegli è Gigante.

Ayuntamiento de Madrid

non de più grandi ma è Gigante: è quello non è un ba=
=cin ma un elmo. Rig: Io me ne Appello. D. Chis: Contiasti à uno Re=
=gina. Rig: A me non garba la sua Sentenza. Giudicar non
puote il bacin d'un barbier che non ha barba. D. Chis:
questa giudi=cará. sù, mano al ferro. Dor: Ferma tu

Ayuntamiento de Madrid

sai, ch'ogn'altra impresa è tolta al tuo braccio, al tuo

=cor, se pria non vedi, mercè di lor Micomi = cona in

D. Chis: trono. Pria di te vien quell'elmo. Io ne giurai, pria

d'esser tuo campione, la famosa conquista.

l'elmo, o morti, più frenarmi non só. Rigo: Prendia sassino. ma

Ayuntamiento de Madrid

cara coste = ratti il mio ba = cino.

Allegro assai

Malandrino sei Sa = tollo sei Satollo.

col bacino appeso al collo in berli = no ti ve =

San = aro. nò barbier nò nò nò

Rig: nó. Malandrino sei Satollo sei Sa =

= tollo ? col bacino appeso al collo appeso al collo in ber =

Ayuntamiento de Madrid

San: =lina ti vedrò. Non barbier nò nò nò nò. Rigo: In bex:

San: =lina ti vedrò. Nò barbier nò nò nò nò Rigo:

Tu mi burli? non lo credi? col bacino appeso ai

piedi Impiccario lo farò. San: Nò bar-bier nò nò nò

Rig: nò. Col bacino appeso ai piedi Impic=cario lo fa==

Ayuntamiento de Madrid

J.E.&C.P. Patentkoll. Schutzmarke No 16 12 linig.

San: = rò. Non barbier nò nò nò nò nò nò nò nò nò nò nò

nò nò nò nò nò

Rig: Malandrino sei Satollo sei Satollo

col bacino appeso al collo in berlina ti ve =

San: = drò. Nò barbier nò nò nò nò

Rig: Malandrino sei Satollo? sei Sa =

= tollo, col bacino apeso al collo appeso al collo in ber =

Prorokall Schutzmarke
Nº 16
12 linig.

Ayuntamiento de Madrid

= lina ti vedrò. Sanc: Nò barbier nò nò nò nò Rigo In ber =

= lina ti vedrò. Sanc: Nò barbier nò nò nò nò.

Scena VI.

Dorotea Don Chisciotte, Lope, e Sancio

D. Chis: Pur al fin l'elmo è mio. Dor: Vediam. mi par che

la metta vi manchi. D. Chisc: E ver quel Ladro infame, che non sa =

Ayuntamiento de Madrid

:pea di si gran gioia il prezzo, gran parte, ne guastò. ei vuol pa =

= zienza. Quanto bene mi và? par fatto a posta. Dorotea

Rinforza la mia Speme un tanto acquisto. D. Cris: A

l'invo: cato Nome de la mia Dulci = nea tutto lo

deggio. Doro: Felice lei! che ancora nè più fieri ci =

Protokoll-Schutzmarke
№ 16
12 linig.

Ayuntamiento de Madrid

=menti e'l tuo bel Nume. so, che tale è 'l costume di er=

=rante Cavalier; Scieglier fra l'altre per sua Dea qual che

bella: ed a lei consa= crar le sue vittorie.

belianise cosi, cosi Esplan= diano, e Lanze =

=rotto, e Palmerin facea. Tu pur ciò fai! Ten

Ayuntamiento de Madrid

lodo, e Solo io dico, che molto avventu= rata è Dulci.

= nea. Lop: Quanto ben lo lusinghi? Dor: Io la ca =

= pisco: e in un la compa = tisco or più ti onoro,

in udir che si giusta, ancor che donna, le la Cavalle =

= ria serbi l'i = dea. Dor: Ah! po = tessi cambiarmi

J.E.&Co. Protokoll Schutzmarke
No 16
12 linig.

Ayuntamiento de Madrid

in Dulci = nea.

or di: quali avven= ture pro =

= vasti in quell' Albergo?

D. Chisc. Ti dico, ch'e un cas= tello.

In canti, e mostri: e'l folle amor d'una gentil Donzella

Sanc. Gentil! fu Mari= torne

Doro. Di ciò ti lagni? o

Dio! convengon troppo le avventure amo = rose.

Ayuntamiento de Madrid

a un Don Chisciotte.

D. Chise: Lo concedo, e lo so. poteva a =

= marmi; ma facer l'amor suo dovea co = lei.

Lope:

Difi = cile con = segno a chi ben ama.

D. Chise:

Venir di notte, e Sola a lusingarmi?

tentar la mia.... ma basta modestia, e dirvi =

J.E.M.C.
Protokoll Schutzmarke
Nº 16
12 linig.

Ayuntamiento de Madrid

=zion voglion, ch'io taccia.

Doro: Gran discolpa ha l'amore

un degno oggetto.

D. Chisc: Sol Dulci: nea e'l mio amor parlo pur

chiaro.

Doi: Fosse stato si fido il mio Fernando.

5

Veni Signor, castello, o albergo ei sia, la ti aspetto, o ago =

=der breue ri = poso; o far pompa no = vella.

Ayuntamiento de Madrid

Del tuo Sommo valor chi te ne prega non ha di dulci =
= nea .... non ha la Sorte, ma forse ha più di lei l'alma gen = =
= tile, e più tenero il cor pensa ch'io sono regal Don =
= zella, e mio campion tu sei. D. Chisc. Verrò. In servii Re =
= gina Sanno il loro do = vere i pari miei.

Protokoll-Schutzmarke
No 16
12 linig.

Ayuntamiento de Madrid

Dorotea

Sen. hautb: p:

con haut: f:

Sen: hautb: p:

quel Pas:

Violonc. Soli:

Ayuntamiento de Madrid

=tor che ancor non vede altro fior ch'una vio = = la

pensa e crede ch'ella sola d'ogni fior sia la più bel . .

Ayuntamiento de Madrid

:la, quel Pastor che ancor non ve - - de altro fior ch'una vio - -

=la pensa e crede ch' ella Sola Sola d'o - gni

Ayuntamiento de Madrid

fior sia la = = più bel = la sia la più bel = = = = = =

la sia la più bella = =

Ayuntamiento de Madrid

con hauti: f:

= più bella

Tutti

Sen: haut: pp

ma le mira un di la Rosa che de fiori e la Regina,

Violone: Soli:

Ayuntamiento de Madrid

per Raccorla à lei s'inchino ne beltà più trova in quella a

lei s'inchina più trova in quella a lei s'inchina

Ayuntamiento de Madrid

ne bel tà più trova in quella più trova in quell - la ne bel =

con haut: f:

Sen: hautb: P°

= tà più tro = va in quella.

Tutti.

Ayuntamiento de Madrid

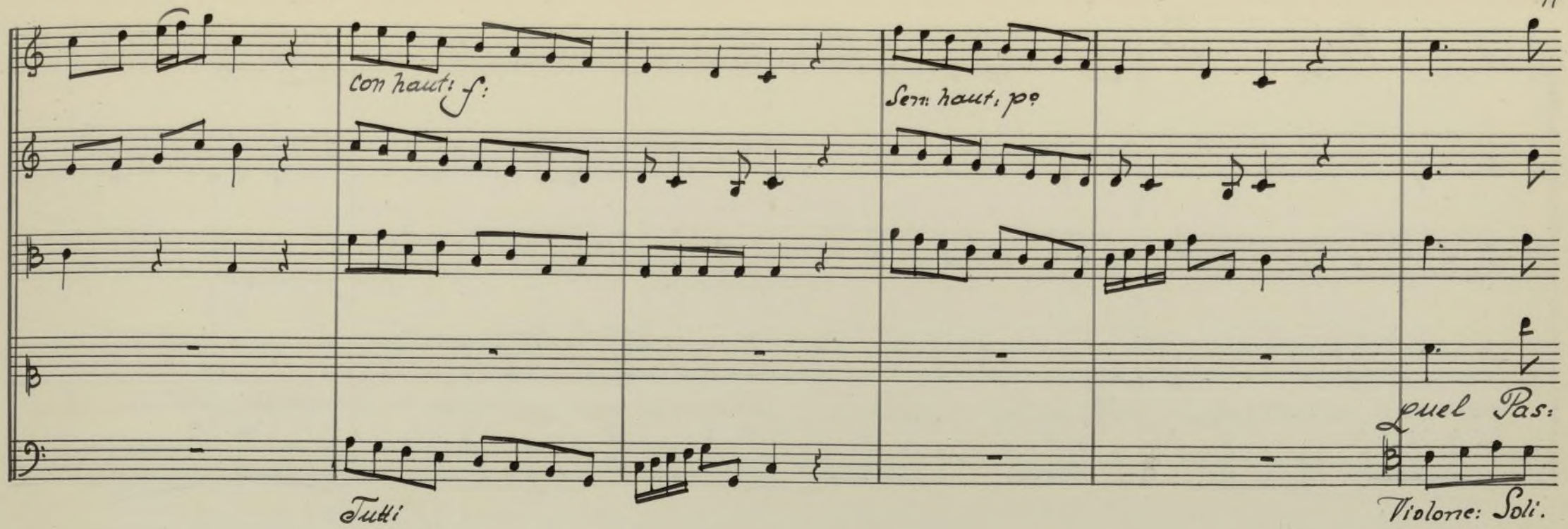

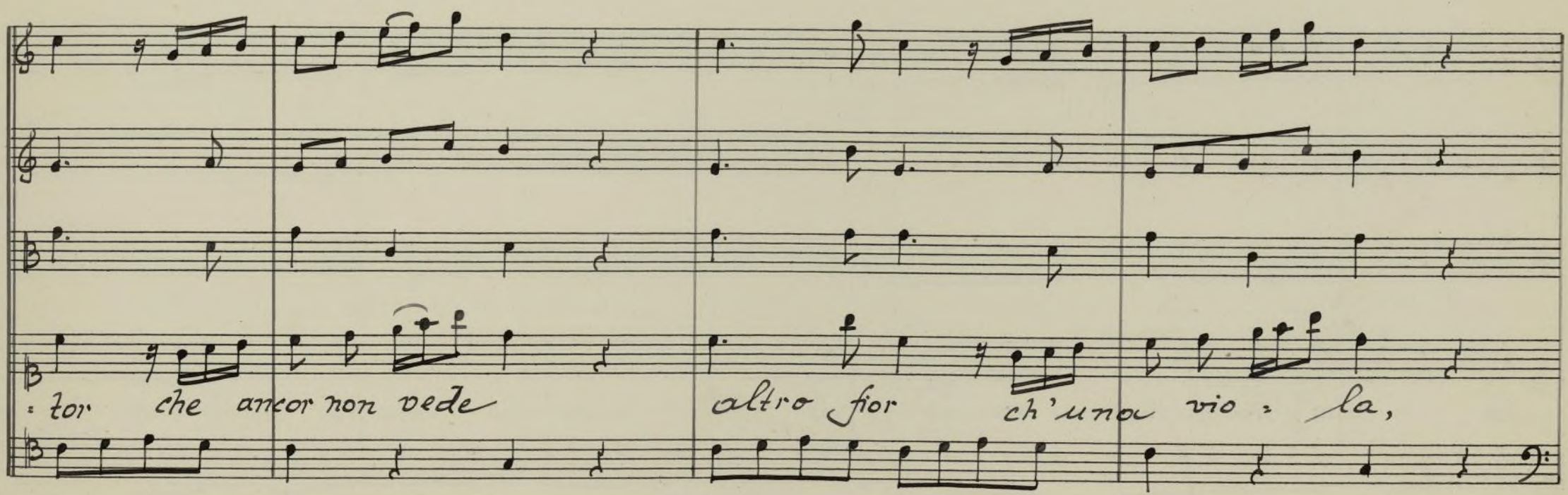

Ayuntamiento de Madrid

pensa e crede ch' ella sola d'ogni fior sia la più bel - .

- la quel Pastor che ancor non ve - - de altro fior ch'una vio -

Ayuntamiento de Madrid

= la pensa e crede ch' ella Sola Sola d'o = = gni

fior sia la - più bel - la sia la più bel = = = = =

Ayuntamiento de Madrid

la sia la più bel = la

con haut. f:

= più bella.

Tutti

Ayuntamiento de Madrid

J.E.&C.
Protokoll Schutzmarke
No. 16
12 linig.

Scena VII.

D. Chisciotte, Lope, e Sancio

D. Chis: Per me Lope, la Siegui Affar non lieve con Sancio qui per poco ora mi ferma. Andrò; ma tosto vieni, a la Regina lunghi son, te Lontano, anche i momenti. Don Chis: =ciotte, ella t'ama. Or vanne appunto: e s'ella del suo amor ti fa =vella, e del mio merto, a lei togli ogni Speme io non vorrei per Serbarmi fe =

Protokoll Schutzmarke
№ 16
12 linig.

Ayuntamiento de Madrid

dele a Dulci = nea, mostrarmi discor = tese con aperta ri=

=pulsa a una Re= gina. Lop: L'una, e l'altra ad un tempo amar non

puoi. D. Chis: o questo no. Sancio Lo fan pur

tanti, e tanti. D. Chis: Ma ciò non fanno i

Cava = lieri erranti. Lop: A = mico, ad = dio.

Ayuntamiento de Madrid

Scena VIII

Don Chisciotte, e Sancio

D. Chis: Sono in fe: lice il tempo, ch'io perdo nel Ser:

: vir qui la Regina, temer mi fa di Dulci: nea lo

San: sdegno. Pensa deh pensa al cane che la carne per:

: de perseguir l'ombra, non sazia il vento: e non fa pancia il

Protokoll Schutzmarke
No. 16
12 linig.

Ayuntamiento de Madrid

D. Chis: fumo. Cò tuoi pazzi proverbi or che dir vuoi? Sanc: Che

chiedi al Sorbo i pomi; e Semini 'l tuo grano in sù l'a =

D. Chis: -rena. Se parli mal, ti Spieghi peggio. Sanc: Ascolta

Tu sei quel cane: e Dulci = nea quell' ombra: miconni = =

= cona e quella carne, Intendi? D. Chisc: Un' ombra, e Dulci =

Ayuntamiento de Madrid

San:

-nea. Vò dir, che in lei non v'è Sostanza eh! Segui

4♯

l'amor di una Regina piovuta a noi dal Cielo

Ella e gentile, sa di Ca-valle-ria par

nata e fatta Solo per esser moglie a Don Chisciotte.

D. Chis:

Moglie a me? venga ancora. la Regina Gineura,

6♮

J.E.&Co. Protokoll Schutzmarke
Nº 16
12 linig.

Ayuntamiento de Madrid

con la sua quinta = nona, io la rifiuto.

Sanc. Co =

= si, si estingueranno i Don Chisciotti.

D. Chis. Ciò tolga il

Cielo al ben del mondo io debbo la mia razza immor =

= tal; ma a Dulci = nea ne riser = bano i fati il grand'o = =

= nore.

Sanc. A Dulci = nea? ve = drassi nel grano il

Ayuntamiento de Madrid

loglio: e nel' inchiostro il latte. D. Chis: Come a

San: dir. Dulci = nea ch'è una bi = folca .... D. Chis: Sancio .... Sancio.

Rozza mal fatta ed ignorante ... D. Chis: Sancio ... San: Sucida

Sporca, ed inci = vile .... D. Chis: Non posso più. Sanc: Pietà

= gnor per = dono. D. Chis: A Dulcinea lo chiedi. San: Si :

J.E.&Co. Protokoll. Schutzmarke
Nº 16
12 linig.

Ayuntamiento de Madrid

= gnora Dulci = nea, mai più. per = dono D. Chis. Sorgi or

bacia la mano a Dulci = nea. San. A lei, che Sta al To = =

= boso. D. Chis. Bacia la mia, che per la Sancio sua ti porgo

Ma più nè il mal nè in ben di lei non Sancio parlo. D. Chis. Tu =

vedi, o Dulci = nea, come io difenda la gloria, e

Ayuntamiento de Madrid

l'onor tuo .

Scena IX.

Mendo, e li Sud.ti

Mendo — Che! Don Chisciotte? — lascia, che in rivederti, al sen mi

Stringi de la braura, e del valor l'esempio. D. Chisc.

Mendo, amico, mi duole che, qual Sol ne la sera in ver l'oc =

= caso, via la Cavalle = ria non e più il tempo,

Protokoll Schutzmarke
No. 16
12 linig.

Ayuntamiento de Madrid

de gli Arturi famosi, e Dei Tris= tani; ma chi sa? Mendo

Si: Speriam, tu che ne sei grande ristauratór, puoi far che an=

= cora, come il Sol nel ma= tino, l'alta Cavalle =

= ria risplenda al mondo. D. Chis: Lo bramo, e lo fa=

= rò. Mendo: Giagnesti intanto opportuno a goder la nobil

Ayuntamiento de Madrid

festa, che ad una mesta Dama offre un Si = gnore.

vaga di ralle = grarla, Eccoli appunto.

Scena X.

Fernando, Lucindo, e li Suoi

Fern: Vieni, Lucinda; e cresca scemando in te il ri =

= gore, in me la Speme

Lucin: Non rispondo a Fer =

Ayuntamiento de Madrid

=nando, che al nuovo giorno.

Fern: E Fausto il chiedo ai

Numi. Mendo, chi son costoro?

Men: Quegli è man=

=cigo, e un pazzo, ch'errante Cava=lier, Si chiame, e vanta.

Fern: Che? Don Chisciotte?

Men: E desso.

Fer: a Luc: Vdiamolo

o ben venuto, de la Caval-liera L'onore, e'l

Ayuntamiento de Madrid

pregio D. Chis: Sento che mi conosci. E tu chi sei?

Fern: Cavalier. D. Chi: ma non er = rante Io'l

Sono; El' sono in tuo Ser = vigio ove tu'l chieda

Lucin: a D. Chisc. Io pur, Signore, onoro Il tuo va:

a fer: lor. Strama figura e questa. D. Chisciotte Mi

dicon che sei mesta. ove ti

Protokoll Schutzmarke
Nº 17
11 linig.

Ayuntamiento de Madrid

giovi. il braccio mio, tu ne disponi. Io sono

de l'afflitte Don-zelle il di-fensore.

Lucinda

Luc: Genti-lezza cor-

San: tese. Ella ti guarda.

D. Chisc: come l'altre a'a-more anch' essa è

San: punta

San: che bel

D. Chisc: volto! Egli è bel. ma che far

posso? / o cara Dulci-

Men: nea. quanto mi costi /

Ayuntamiento de Madrid

Men: Or la festa ve= drassi D. Chi: quale ne fia il sog=

= getto? Donzelle, e Cava= lieri; arme, ed a= mori

D. Chise: Degno di Don Chisciotte. Io qui miaspido. Ma non vi Son Li=

= bretti? Men: Nò. Mendo dirà tutto. Attenti. A=

Canti come Separlasse Spedito:

= prile. qui vedran Meli= sanda Il prode Don Gai

Ayuntamiento de Madrid

fero amante, e Sposo — tolta ai Mori Infe = deli.

D. Chi: Viva L'Istoria, è bella, e So ch'è vera — Men:

Men: Ecco la Prigio = niera che dal crudo tiranno — La Liber =

=tà perduta in = vano implora. — D. Chisc: Ah, Moro tradi = tore,

buon perte, che non v'era un Don Chisciotte. — Mendo: or

Ayuntamiento de Madrid

veggasi Gai fero che la sua | Sposa ha tolta ai mori e

seco Sul rapido des : | trier la tiagge in Salvo. | Don Chisc:

D. Chisc: Va ben, va ben feli = ci amanti ad = dio. | Mendo: | sh fug=

: gita Meli : sandra, | ecco lo sdegno del Re che | freme

ecco il tumulto orrendo del popolo infedel, | che in tefso il suono di tutte

Ayuntamiento de Madrid

Le campane accorre a l'armi.

D: Chis: Alto la. questo

suono. E contra il Ver. non han Campane i Mori

Mendo:

Mendo: Tanta deli = catezza qui non ci vuol. Ne gran Teatri an =

= cora son L'opere tal volta, e le Com = medie vi

luppi mal tessuti, di mille in conveni = enze, e L'altri er =

Ayuntamiento de Madrid

=rori, e pur sono ascol=tate. A L'or ch'ei piace

lo Sproposito ancor si Soffre, e -passa D: Chis: Vero è L'e=

=sempio. To gia m'acheto. Avanti. Men: Que son mori infi=

=niti che de miseri amanti in traccia vanno. D. Chis: Ve=

=diam quel che fa= ranno. Men: Gia son loro a le Spalle

Ayuntamiento de Madrid

Ahi Don Gai = fero Ahi! Meli = sanda. D. Chi: E che? Non fia mai

Vero, che Sotto a gli occhi miei Coppia si bella debba pe = =

= rir. In = dietro, o Cani, in = dietro. Nò? tutti ande: rete a

pezzi. Men: ferma ferma, D. Chi: che ferma? Empi Mar =

= rani cadeste pur. gia tutto il campo è pieni di

Ayuntamiento de Madrid

Membra Lace = rate, e teste Rotte. Questo iniqui, è il va =

= lar di Don Chisciotte.

Presto

con hautb:

Sen: hautb:

con hautb:

Aria

Presto

Ayuntamiento de Madrid

Sen: hautb:

Sono un fulmine di

guer : : : : ra Tutti i mori andaro a Terra

Ayuntamiento de Madrid

e gli amanti e gli amanti han liber . . tà = = = = =

con hautb.

= = = = e gli amanti Liber = tà

J.E.&C.
Protokoll Schutzmarke
№ 16
12 linig.

Ayuntamiento de Madrid

Sen: hautb:

piano

Sono un fulmi: ne di guer = = = = ra Tutti i

con hautb. F:

Sen: hautb. p?

mori andaro a Terra

e gli amanti han liber .

Ayuntamiento de Madrid

tà

e gli amanti han liber =

=tà e gli amanti han libertà han liber = tà han liber = tà han liber =

J.E.&Co.
Protokoll. Schutzmarke
№ 16
12 linig.

Ayuntamiento de Madrid

Con hautb: f:

Sen: hautb:

con hautb:

: tà

Glori = oso, e memo = rando

Ayuntamiento de Madrid

Sen: hautb: p°

Questo braccio, e questo brando tanto puote e tanto

fà tanto puote e tanto

J.E.&C°
Protokoll-Schutzmarke
N°. 16
12 linig.

Ayuntamiento de Madrid

fà tanto puote, e tanto fa e tanto fà tanto

Con hautb: f: Sen: hautb:

puote e tanto fa e tanto fa.

Ayuntamiento de Madrid

con hautb:

Sono un

fulmine di guer : : ra tutti i Mori andaro o Terra

Con hautb. f:

Protokoll-Schutzmarke
№ 16
12 linig.

Ayuntamiento de Madrid

Sen: hautb:

e gli amanti e gli amanti han liber: tà

Con hautb: f:

e gli amanti han liber = tà.

Ayuntamiento de Madrid

Sen: hautb:

piano.

Sono un fulmine di guer : : : ra Tutti i

Con hautb: f:

Sen: hautb. p°

mori andaro a Terra

e gli amanti han Liber =

J.E.&C.
Protokoll-Schutzmarke
№ 16
12 linig.

Ayuntamiento de Madrid

: tà = = e gli amanti han liber .

: tà e gli amanti han Libertà han Liber = tà han liber = tà han liber =

Ayuntamiento de Madrid

con hautb: f.

• 7à.

Ayuntamiento de Madrid

Lancio
Viva viva il Patron poter de mondo non lo vidi mai

più si furi = bondo.
Mendo
Si: ch'ei viva, e ch'io

mora dopo tanta Ro. vina, e tanto Scempio.

Fern:
Mendo tempra il tuo affanno.
Fernando è pronto a ripa =

= rar quel danno or
tu, bella che dici?
Lucinda
/ Fingasi quel pia =

Ayuntamiento de Madrid

= cer, che tuo ingannarlo / del Caval - liero il bel furor mi

piacque. ma tal Caval - le - ria final - mente non

è che una pazzia.

Ayuntamiento de Madrid

Coro

Con hautb: f:

Lucin:

Fern:

D. Chis:

Men:

Coro

Ayuntamiento de Madrid

piano

Queste Sono le bravvre de gli errantiCa-vali = eri de gli er.

piano:

Ayuntamiento de Madrid

= ranti cava = lieri con bam bocci e con fi . gure Sono or =

Ayuntamiento de Madrid

= diti, e son guerrieri; e di Simili avven = ture, van fastosi e van=

Ayuntamiento de Madrid

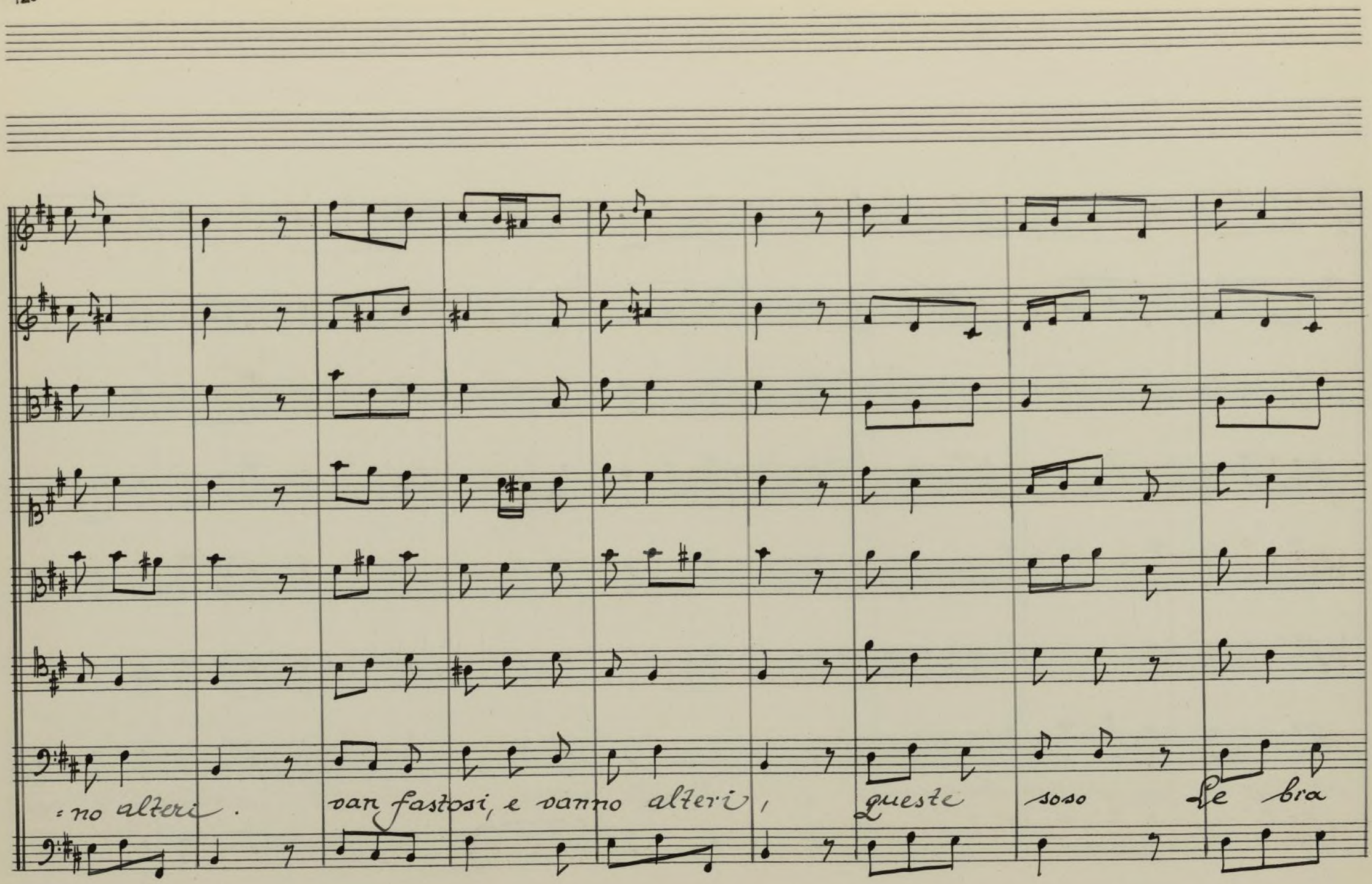

Ayuntamiento de Madrid

= uvre de gli erranti Cavalie = ri de gli erranti Cavalie = ri.

Fine dell' Atto Terzo.

Ayuntamiento de Madrid

Ayuntamiento de Madrid

Atto Quarto.

Notte.

Cortile intorno dell' Albergo illuminato, con molte

Ferriate, e porte, che guidono a varj appart.ti terreni

Scena Prima

Lope, ed Ordogno.

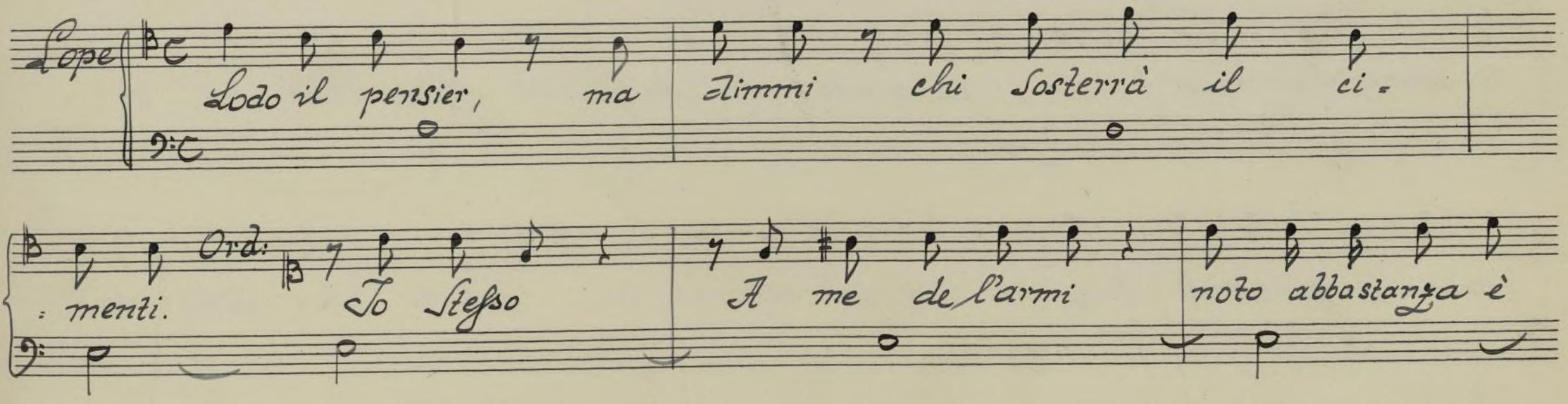

Protokoll-Schutzmarke
No. 16
12 linig.
Ayuntamiento de Madrid

L'uso, e note l'arti. Lope Ne temi che il tuo

volto agli Ra:visi ? Ord: No. per celarmi adesso

Strane vesti ho gia pronte, e Strani armesi. Lope chi

ti accompagnerà ? Ord: di questo al:bergo ben tras for :

:mati in varie guiso i Servi. Lope tutto ben dio po :

Ayuntamiento de Madrid

: nesti . A : mico, a L'opra Ord: di questa aDoro :

. tea diasi la lode, e il merto. Mercè di lei ben

tosto trarlo po: triamo al patrio tetto in Salvo.

Lope Non So come la bella Serbi ne mali

Suoi tanto di pace, che il nostro intento alla si ben Se =

Protokoll Schutzmarke
Nº 16
12 linig.

Ayuntamiento de Madrid

= condi. Ora. To te'l dirò. Donna in amor tradita

trova il suo duol maggior ne la Ri = vale che il bene a lei pro =

= messo usurpi, e goda. In Lucinda — ch'è fida a suo Car =

= denio, Doro = tea più non vede, e più non teme questa ri = vale? e in

tanto tempra mali di Lei Lu = singa, e Speme.

Ayuntamiento de Madrid

Allegro

con hautb.

Oboi

Sen hautb. p

La femina in = gannata men misera si

Violonelli Soli

J.E.&Co Protokoll.Schutzmarke
№ 16
12 linig.

Ayuntamiento de Madrid

cre - - de a L'orche odia to ve - - - de l'amante inganna - tor - -

- inganna - tor - - ingannator - ingannator - -

Ayuntamiento de Madrid

L'aman te l'a:

= man . te ingan . nator in = gan . nator l'aman = . te inganna :

J.E.&Co. Protokoll-Schutzmarke
No 16
12 linig.

Ayuntamiento de Madrid

= tor l'aman = te inganna : tor in = ganna = tor : l'aman = =

Con hautb. fi

= te ingannator.

Tutti

Ayuntamiento de Madrid

Sen hautb. p:

I L'or del tradimen : : to Si chiama vendi=

=ca : : ta e Spera il pentimento nel cor nel cor del tradi : :

Protokoll-Schutzmarke
Nº 16
12 linig.

Ayuntamiento de Madrid

=dor nel cor del tra = di = tor nel cor del tra = di = tor

forte: con hautb.

Ayuntamiento de Madrid

Sen: hautb·7p:

La femina ingan - nata men misera si:

Violoncelli Soli

cre - - de a l'or che odia - to ve - de l'amante ingannator - -

Ayuntamiento de Madrid

: in = ganna . tor : inganna . tor : inganna . tor :

L'aman : = = = = = = = te l'a :

Ayuntamiento de Madrid

:mante ingan : nator in=yan : nator l'aman = te inganna.

piano

:tor l'aman : te ingan = nator = ingannа : tor = l'aman : :

Ayuntamiento de Madrid

Con hautb. f:

= . te inganmator.

Tutti

Scena II.

Lope, Sancio, e poi Merido. D: Chisciot.

di dentro.

Ayuntamiento de Madrid

Lope: Ci arrida il Cielo .

Sancio Ah! Lope vieni, vieni

Lope Dove?

Sancio Genti accorrete .

Mendo: A che le

Stride?

Sancio Don Chisciotte combatte a corpo, a corpo

col Gigante cru= del Panda =fi . lando .

Lope Con

lui che quinci è lunge due mille miglia?

Eh! va. Sogno de=

Ayuntamiento de Madrid

= liri Ferma. non fuggirai da Don Chisciotte, mal

nato Cava = lier, mago inso = lente. Io Sogno? V.

= diste? Egli è il Gigante Io Stesso gia ferito lo

vidi: e perche forse Avea ben tracan = nato

dal Suo ventre Squarciato uscir mi = rai col Sangue il

Ayuntamiento de Madrid

Vino.

Mendo Il vin?

Sanc: l'odor non senti?

Men:

Me inse lice!

D: Chisc: Fe:

lone, in van resisti

Sanc: a 2o:

Egli

è Panda: fi: lando gia

son Gover: na: to: re

Mendo

Ah! Lope. Ah!

Sancio, son Rovi: nato. Il

male detto

pazzo

con la Spada che stringe, ha gia fo:

rati molti de

Ayuntamiento de Madrid

gliotri, oue il mio vin te: nea. Lo: per che nol tratte.

: nesti? Men: Non osoi: cosi fieri, e cosi

cieco Icolpi ei vibra, e gira intorna il brando. Chi: pur giaci a

terra. Addio Panda: fi. San: lando. Men: Or gli altri ad uno ad

uno andrà fo: rando. Lope a me presta

Ayuntamiento de Madrid

fede. quanto a noi qui Suc = cede e tutto in = canto

D: Chis: Termi. nata è L'impresa: or mi con viene da la Regina

mia prender con = gedo. Sancio, non vedi? ei dorme an.

= cora ei dorme. Don Chis: Pandafi = lando, o gran Si:

= gnora, e morto. Sanc: Senti? non lo di = ria, se il ver non

Ayuntamiento de Madrid

fosse. D: Chi: Morto è Panda = fi = lando, lo dato il Cielo, e Dulci =

= nea Regina cadde l'i = niquo. Io n'ebbi piena vit =

= toria, e in testi = mon di questa Reco al tuo piè del tradi =

= tor la testa Lo: vedi qual testa vedi Sanc: In canti, in =

= canti. D: Chisc: O vivi, e Regna in pace: e se ti avviene

Ayuntamiento de Madrid

Nº 16
12 linig.

che ti facci an mai torto altri giganti Scrivi mi: e lascia

fare a Don Chisciotte. Men: Eh! ti venga il mal anno Don Chisc.

ferma Micomi = cona. Ai me! che veggio? Lope

Mendo perdona; ei dorme. Men: Io lo risve = gli =

= arò. Vò ch'ei ripari con le offese de gli altri ogni mio

Ayuntamiento de Madrid

Protokoll Schutzmarke
Nº 16
12 linig.

Lop: danno. Vedi, che un pazzo egli è Men: qui te mis = fatti

Giudice Io sono, e so far Saoj i matti: parte Lope

Ad = dio. placar con vien l'ira di Mendo. D. Chisc: Che

far mi può co = lui? Lop: che? man = darti in galera D: Chisc:

O che fur-fante? va placa il suo furor. Tale aven =

Ayuntamiento de Madrid

= tura mai non ac= cade a un Cava= liero er= rante.

Scena III.

Don Chisciotte, e Sancio:

Sanc: Grand' incanti Signor! D. Chisc: Magie pos= senti!

6

Sanc: Vcci = desti il Gi= gante? D. Chisc: ne puoi te= mer? la

cade il busto e sangue Sanc: La son otri fo= ra=ti

J.E.&Co. Protokoll Schutzmarke
Nº 16
12 linig.
Ayuntamiento de Madrid

D. Chisc. Tutte sono ma: gie. So, che l'uc: cisi: Sanc. A:

: uresti mai So: gnato? D. Chisc. anche questa è Magia. Vegliando il

Vinsi. quel n'era il capo, or più nol par da i maghi

tutte le imprese mie sono Dis: fatte. Sancto Eh! Si =

: gnor, Senza i Maghi molte Si credon teste, e son pi =

Ayuntamiento de Madrid

D. Chisc:

=gnate. quella era testa. or tu la prendi. An=

=diame, Sancio e dove? D. Chisc: a Dulci=nea

vieni ad armarmi. Sanc: Ascol=tami.... D. Chisc: non più queste ma=

=gie, Son gastighi del Ciel, perch'io non corsi tosto a la

bella. Andiam. qui più non voglio degl'incanti restar, lu

Protokoll Schutzmarke
Nº 16
12 linig.
Ayuntamiento de Madrid

= Di prio, e Scherno

Sancio

Muordi morte improvisa il mio go =

= verno.

Violini è Viole

Unis:ne

Negro =

Ayuntamiento de Madrid

: manti in cliavo : la : ti

Se ono : rati

Voi Sare . te

veni : rete

fuor di quà

Sen: viole.

Se ono : ra . . te

Voi Sare . . te

Veni : re : te

Protokoll-Schutzmarke
№ 16
12 linig.

Ayuntamiento de Madrid

Con Viole

fuor di qua

Sen: Viole.

fuor di qua fuor di qua

con Viole

Veni : re : te

fuor di qua

Vi dis :

Ayuntamiento de Madrid

Sen: Viole

=fido a la campagna

La vi.

Con Viole

Sen: Viole

Voglio, e la Ma: gagna Posto à Lor Si Sco: prira

con Viole

La vi voglio e la Ma: gagna

Protokoll-Schutzmarke
Nº 16
12 linig.

Ayuntamiento de Madrid

tosto a L'or Si Sco : prirà

Si

Scoprirà.

Ayuntamiento de Madrid

Negro:

:manti in diavo : lati

Se ono : ra = ti

Voi Sare = te

venirete fuor di quà

Ayuntamiento de Madrid

Sen: Viole

Se ono : ra : zi

Voi Sare : te

veni : re : te

Con Viole

fuor di quà

Sen: Viole

fuor di quà

fuor di quà

con Viole

Veni - rete

fuor di quà

Ayuntamiento de Madrid

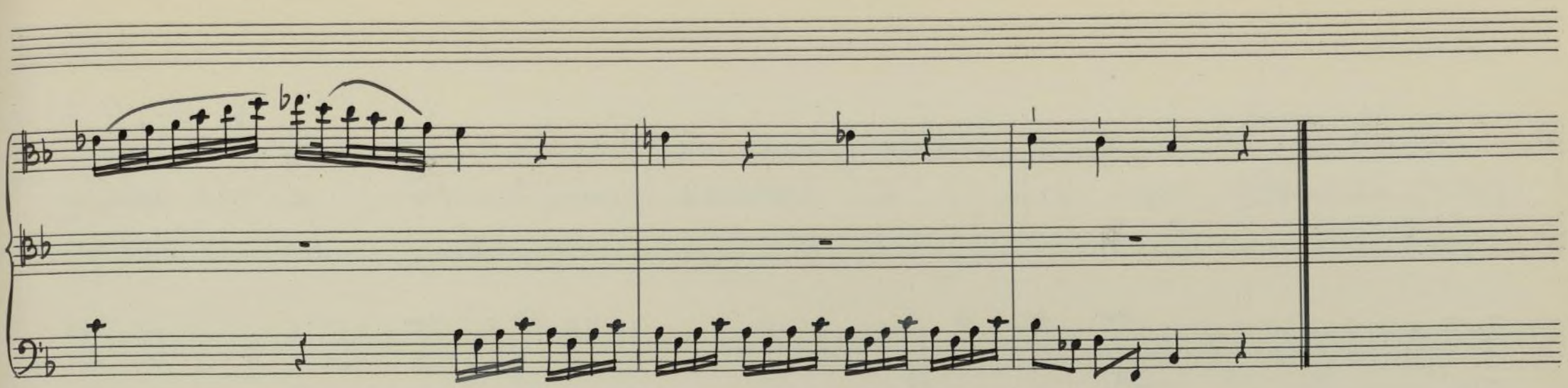

Scena II

Dorotea, e Carolerio, e poi Lucinda.

Carde: Tutti giàpreme alto Si = lenzio, il tempo non è lon = = tano; e se qui meco attendi, Spetta = trice Sa = =

Ayuntamiento de Madrid

:rai di nostra fuga.

Doro: Fuga, ch'è piacer vostro, e mia ven =

: detta. Cat: L'uscio ecco aprirsi; ecco Lu = cinda us :

: cirne. Doro: Bella cosi, che quasi Fernando assolve

del commesso errore. Cat: Lucinda, abbiam propizio il

Cilo, e amore. Luc: Qual giovane bel = tà trovo al tuo

Ayuntamiento de Madrid

fianco.

Doro. Nulla ti arresti. Io Sono Dorotea l'infe=

=lice più tradita di te.

Lucinda Quanti o Fernando,

o miseri resc un tuo malnato affetto.

Coro.

Non più indugi, di mano Fugge la Sorte al trascu=

= rato.

Lucinda Andiamo.

Doro: Nuova Sciagura.

Ayuntamiento de Madrid

ecco Fernando.

Luci. O Dei!

Stanchi non siete an=

=cor de mali

mie=

i.

Scena V.

Fernando con guardie, e li Suddetti.

Fern. Chiudete il varco ad ogni passo, e dove, senza di

me... Cardenio è

teco! a tempo per liber. rarmi dall'rival ro=

=joso, e per punire una bel tade ingrata, qui 'll'ciel mu

Ayuntamiento de Madrid

Car: guida. Principe Fer = nando, al tuo grado, e a l'an = =

= tica nostra amistà deggio ris = petto, e'l Serbo de miei torti ti

basti l'andata Serie, or con novelli insulti non provo = =

= car mia Sofe = renza a un' atto, che mi dorria.

Fern: Qual rispettoso amico trovo nel Teuto = =

Ayuntamiento de Madrid

:tore, e nel compagno. de l'infedel mia Sposa? Luci: Io Son tua

Sposa! quella quella è la tua. Doro: /Mi osserva, e tace./

Fern: /Importuni ri. morsi, io non vi ascolto./ tu

troppo ingrata sei: tu troppo audace: ma di si grave ol=

=traggio mi vendichi il acciar. Dor: Ferma, e da questo, cla questo

Ayuntamiento de Madrid

seno il tuo furor cominci. Fer: Quale inciampo? mei fidi...

Luci: Odi, o Fernando, vedi tu questo ferro? questo lo-

:vea, ne le tue vene immerso, con ta mirar quell'ara, ove gui:

:darmi, vittima, più che Sposa, era tuo voto.

questi d'infauste nozze esser dove: ano i primi

Ayuntamiento de Madrid

frutti.

Fern: Iniqua!

Lucin: Rendine grazie al Ciel

Trovo in Cardenio il perduto mio Sposo. a lui con=

=giunta voi Staccarmene, ancor. gia Stringo in pugno la mia di=

=fesa, e la mia morte insieme vengano i Tuoi: vieni Tu

Stesso. al primo passo vibreró il colpo in questo

Ayuntamiento de Madrid

Protokoll Schutzmarke
№ 16
12 linig.

petto. e daremo ad un tratto insegno esempio, io di un amor fe:

:dele, e tu di un' empio.

Allegro

Lucin:

Carde:

Allegro

Vieni ò caro

e Sola mor

Ven:go, ò caro

e Sola mor

J.F.&Co. Patentkoll. Schutzmarke
№ 16
12 linig.

Ayuntamiento de Madrid

te dal tuo fian = =

te dal tuo

co or mi di=vi=da

co or mi di=vi=da vieni o

vieni o caro veni o caro vieni

cara vengo ò cara e So=la morte e So=la

Ayuntamiento de Madrid

J.E.&Co. Protokoll Schutzmarke Nº 16 12 linig.

vieni dal tuo fianco or mi di : vida dal tuo fianco or :

morte dal tuo fianco or mi di : vida dal tuo fianco or :

mi di : vida dal tuo fianco or mi di : vida vie : :

mi di : vida dal tuo

:ni vie : : ni vie : : ni So : la morte

fianco or mi di : vida ven : : go So : la morte

J.E.&C.F. Protokoll-Schutzmarke
№ 16
12 linig.

Ayuntamiento de Madrid

dal tuo fianco or mi divi - da.

dal tuo fianco or mi divi - da.

del tuo sdegno è assai più

for

del tuo sdegno è assai più for

Ayuntamiento de Madrid

te la virtù d'un' alma fida

te la vir - tù d'un' alma fi - da

= la vir - tù d'un alma fi - da.

la vir -

= la vir - tù d'un alma fi - da.

la vir -

- tù d'un al -

= tù d'un al

Protokoll Schutzmarke
№ 16
12 linig.

Ayuntamiento de Madrid

ma d'un' alma fida d'un'

ma d'un' alma fida d'un'

alma fi : da d'un' alma fi : da d'un' alma fi : da.

piano

alma fi : da d'un' alma fi : da d'un' alma fi : da.

piano

Ayuntamiento de Madrid

Vie = ni o ca = ra

ven = go o cara

e So = la

mor

l Sola mor

= te dal tuo fian = co or

= te dal tuo fian co or

Protokoll-Schutzmarke
№ 16
12 linig.

Ayuntamiento de Madrid

mi di = vi = da vieni o caro vieni o

mi di = vi = da vengo o cara vengo ò cara

caro vieni vieni dal tuo fianco

e Sola morte e Sola morte dal tuo fianco

or mi di = vi = da dal tuo fianco or mi divi =

or mi di = vi = da dal tuo fianco or mi divi =

Ayuntamiento de Madrid

:da dal tuo fianco or mi di : vida vie : ni

:da dal tuo fianco or

vie : ni vie : ni Sola morte dal tuo

mi di : vida ven : go Sola morte dal tuo

fianco or mi di : vi : da.

fianco or mi di : vi : da.

J.E.&C.º Protokoll Schutzmarke
Nº 16
12 linig.

Ayuntamiento de Madrid

Ritornello

Ayuntamiento de Madrid

Scena II.

Fernando e Dorotea.

Fern: Son fuor di me

Doro: qual gene = rosa amante

Fern: Ma parti la cru = dele e de mie Scherni già e =

= sulta e gode e ch'io vilmente il soffra? Seguane

tutto il più funesto oggetto e'un torto invendi

Ayuntamiento de Madrid

= cato, e un rival fortu = nato. Ah? dove ti tras =

Doro:

= porta impeto cieco

Fern:

Nulla più ascolto, e le mie

furie lo meco.

Doro:

Per - cotesta, ch'io stringo,

e che fede pur diemmi amata destra, fermati, as =

= colta; vedi chi ti parla, e ti prega.

Ayuntamiento de Madrid

vedi a quai vite insulti; e Saggio affrena un' ira a te oltrag-

-giosa, altrui fu-nesta Parti Lu-cinda, e

Dorotea mi arresta. Doro: Si: Dorotea ti arresta

ella ti parla: ella da te tra-dita

non ti rinfaccia il torto me più non vuoi! mi a-

Ayuntamiento de Madrid

=cheto, e mi fo legge del tuo Solo piacer,

suddetta, e Serva. te non muova il mio amor, muovati il

giusto: muovati l'onor tuo. Rispetta i Sacri le=

=gami d'ami=cizia, e di ones=tade vinci un' amor che

Solo esser può tuo delitto, o tuo martoro.

Ayuntamiento de Madrid

Fern: /Cieli:/ hai ragion ma ancor Lucinda ol= loro.

Allegro

Allegro

Ayuntamiento de Madrid

Senz. haut. piano

Odio vendetta e a=

Ayuntamiento de Madrid

= mo = = re sdegno Ragion do = vere

fanguer = ra nel mio core qual vincera = =

Ayuntamiento de Madrid

qual vincera non

con haut6. forte:

sò non sò non sò

Ayuntamiento de Madrid

Senz: haut: p:

Odio vendetta vendetta e amore

sdegno ragion do: vere sdegno ragion dovere qual

Ayuntamiento de Madrid

vincerà non sò non sò non son qual vincerà non

con hautb: f

Sen: hautb. po:

sò non non sò non sò qual vincerà

Ayuntamiento de Madrid

qual vincerà non sò non sò non sò.

Nº 16
12 linig.

Ayuntamiento de Madrid

Ayuntamiento de Madrid

Sen: hautb. 1mo

amo un crudele ogget = = = to tra =

= disco la tuo fe = = de l'altra il suo torto ve = =

J.E.&C.
Protokoll-Schutzmarke
No 16
12 linig.

Ayuntamiento de Madrid

= de correggier lo non può nò

nò nò no non correggier lo non

Ayuntamiento de Madrid

con haut. for.

più.

Ayuntamiento de Madrid

Protokoll-Schutzmarke
№ 16
12 linig.

Odio vendetta e a:

: more sdegno Ragion do vere

Ayuntamiento de Madrid

fan guerra nel mio core qual vincerà

qual vincerà non

Protokoll Schutzmarke
№ 16.
12 linig.

Ayuntamiento de Madrid

con flautb. f:

so non sò non sò

Sen: flautb: p:

Odio vendetta vendetta e amore

Ayuntamiento de Madrid

sdegno ragion do = vere sdegno ragiondove = re qual

vincerà non sò non sò non so qual vincerà = = = = non

Protokoll-Schutzmarke
Nº 16
12 linig.

Ayuntamiento de Madrid

con hautb: forte

Sen: haut. po

sò nò non so non sò

qual vincerà

Ayuntamiento de Madrid

con hautb: f:

qual vincerà non sò non só non sò

Ayuntamiento de Madrid

Scena VII.

Dorotea, poi D. Chisciotte, e Sancio.

Ayuntamiento de Madrid

Doro: Tutti sono in tumulto gli affetti di Fernando.

D. Chise: qui opportuna la trovo. Regina. Dor: Io ne son parte non

ultima, e non vile. D. Chise: In: grata ella mi sembra, ed ingi:

= vile. Respi: rate, o miei voti alma tur: bata

non è sorda a ragion, non è ostinata D. Chis: Forse per rega: :

Ayuntamiento de Madrid

= larmi è imbarazzata .. Micomi = cora. Dor: Il mio campion per.

= doni, s'altro pensier mi tolse a lui. D: Chis: Se fosse per:

= sier di ricom = pensa a l'opra mia, tu poi lasci = arlo,

Jo di Giganti uccisi non faccio mercan = zia Sol vo la

gloria. Dor: L'ourai, poi chè fia Spento il mio ne mice. D: Chise:

Ayuntamiento de Madrid

T'infingi ancor? Pandafi: lando è morto. compiuto h'ol dover
mio; e l'impegno fini. Re: gina addio. Doro:
/Qualche nuova fol: lia!/ fer: ma: ti, ascolta.
D. Chise: Tu il Gigante Svenasti. Ah' essa e affettu: rata
Io lo Svenai. le ferite ne vidi, il Sangue, e'l

Ayuntamiento de Madrid

busto colà giacer; se poi per opra di magia tutto dis =

= parve, el suo capo divenne, una pugnata; non so che

dir; so, che l'impresa è fatta, Doro: /Secondiamlo./ co =

= lui, che avesti a fronte, non fu Panda = filando. Don Chisciotte

È chi fu dunque. Dor: Un demone a lui fido,

Ayuntamiento de Madrid

che ne prese la forma, e le Sembianze. D. Chis. Lo co =

Don. nosci. Pur troppo egli e Astarotte. D. Chis. Bene

Anch' ei dir potrà chi è Don Chisciotte. Tu come il

Don. sai. Da un mio fedel, che accerta poco lunge da

noi Pandafi = lando. San. Regina, or del tuo amor parlar po =

Ayuntamiento de Madrid

Dor. = tresti, Presto ei vèrrà, tu mio conforto, e Sperne deh!

non abbando : narmi, e tuo l'impegno. D. Chis. Da questo braccio a :

= vrai Salvezza, e Regno. San: Ti ricordo il governo, e mi ri .

: tiro. Doro: Dal braccio tuo? fora più grato il dono, se

dal tuo cor venisse : ed io più lieta, se te movesse a .

Ayuntamiento de Madrid

=mor, più che pietade. Don Chis. /Ben ardita è cos= tei; mail suo ardi=

=mente colpa è del mio gran merto, e le perdono.

Doro. Tu

taci? que begli occhi ancor mi nieghi / D. Chis. /Dulcinea non lasciarmi. /

Coro Guardami almen. D. Chis. /Troncar, troncar bisogna./ verrà Pandafi=

=lando? Doro. Si. tosto verrà l'empio; e questa destra.

Ayuntamiento de Madrid

D. Chis. /Oh! la facenda è lunga, / venga venga. Si uccide =

= rà. vuoi altro! Doro: Viva il nostro campion; má intendi almeno...

D: Chis. /Eh! finiamla una volta./ Intendo tutto In:

= tendo, che ti piaccio; ed hai ra= gione: che mi ami, e non sei

Sola: má son di Dulci = nea. tuo campio son:

Ayuntamiento de Madrid

io, quanto richiede la mia gloria, il mio amore, e la mia

fede.

Doro: Povere mie Speranze.

Scena VIII

Marforio ad una finestra, e li Sudetti.

Mart: Ah! Don Chisciotte, bell' idol

Doro: mio. Stelle! che as:

= colto? o ingrata. Mart: Vieni a

me, che ti aspetto.

D. Chisciotte

Nº 16
12 linig.

Ayuntamiento de Madrid

Dor.

Chi ha mai tanta baldanza. No, non t' infinger, và. colà ti

chiama la nuova amante, o! gelosia cru: dele, Don Chisciotte

Forse ad altri fa: vella. Max. Mio gentil Don Chisciotte. . .

Dor.

Favella ad altri? oh! crudo! questo, questo è ben

D. Chisc.

altro che Dulci: nea. Micomi: cona taci, Dor.

Ayuntamiento de Madrid

Ciel! mal può tacer labbro ge: loso. D. Chiss. Parla, se vuoi, ma il

duol trattieni almeno, e per tuo onore, e mio, la voce abbassa.

Dor: Sì: abbasserò la voce; ma il fiero duol de

la mia Speme uccisa, tener non sò, non sò tener le

risa.

Nº 16
12 linig.

Ayuntamiento de Madrid

Canta in
Contralto

Doro:

Sen: haut: po

2di Violini e viole.

Sento che dispera :

Ayuntamiento de Madrid

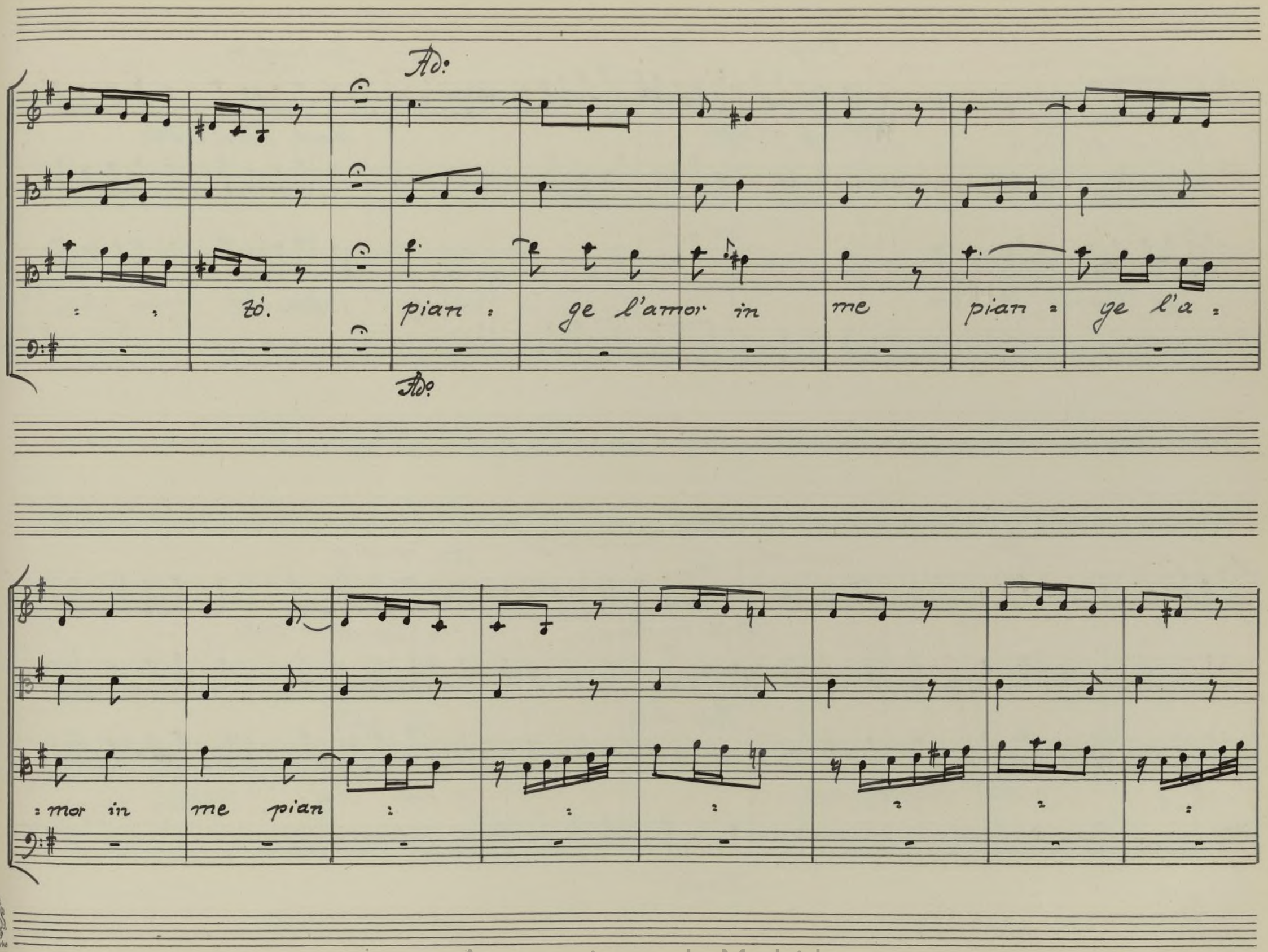

J.E.&Co. Protokoll. Schutzmarke
Nº 16
12 linig.
Ayuntamiento de Madrid

Allegro

Sen: haut. po

Tutti unis. con haut.

Second: Violini e Viole

: ge l'amor in me

/o che bel paco e :

Ado

Allegro

sen: haut. p.

Unis: con haut. f

con Violini e Viole.

Viole Sole.

=gli è crudel pazienza

o che bel pazzo e :

Allegro

Ayuntamiento de Madrid

Ado

Allo

Sen: haut. po

Tutti Vniss: con haut forte.

Secondi Violi: con Viole.

Viole sole.

=gli è crudel crudel pazienza

/o che bel

Ado Sen: haut.

con haut. f

Violi = e Viole

Viole Sole.

pazzo egli e

/ crudel cru= del pa = =zien:

Ado

Protokoll Schutzmarke
Nº 16
12 linig.

Ayuntamiento de Madrid

Allegro

Tutti: Vnis: con haut: fi

Viole Sole

za.

Allegro

Sen: haut. p.

Secondi Violi e Viole.

Dovresti amarmi ingrato come fa:

Ayuntamiento de Madrid

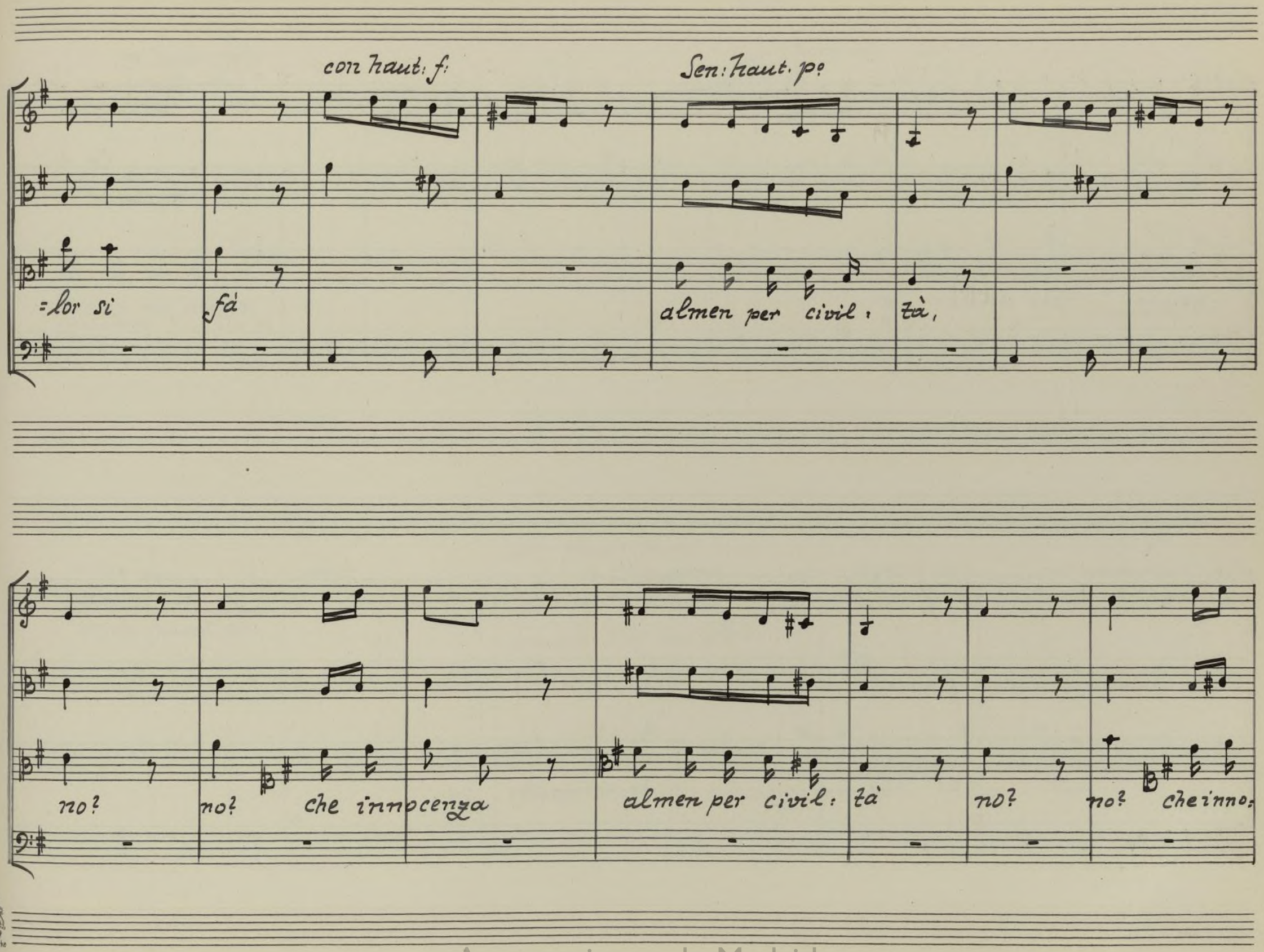

Protokoll. Schutzmarke
Nº 16
12 linig.
Ayuntamiento de Madrid

con haut: f.

Sen: haut. po

=cenza che innocen=za almen per civil.

=tà, no? no? che innocenza! che innocen:za.

con haut: forte

Ayuntamiento de Madrid

Sen: haut: forte

Secondi Violi: con Viole.

Sento che dispera

Ayuntamiento de Madrid

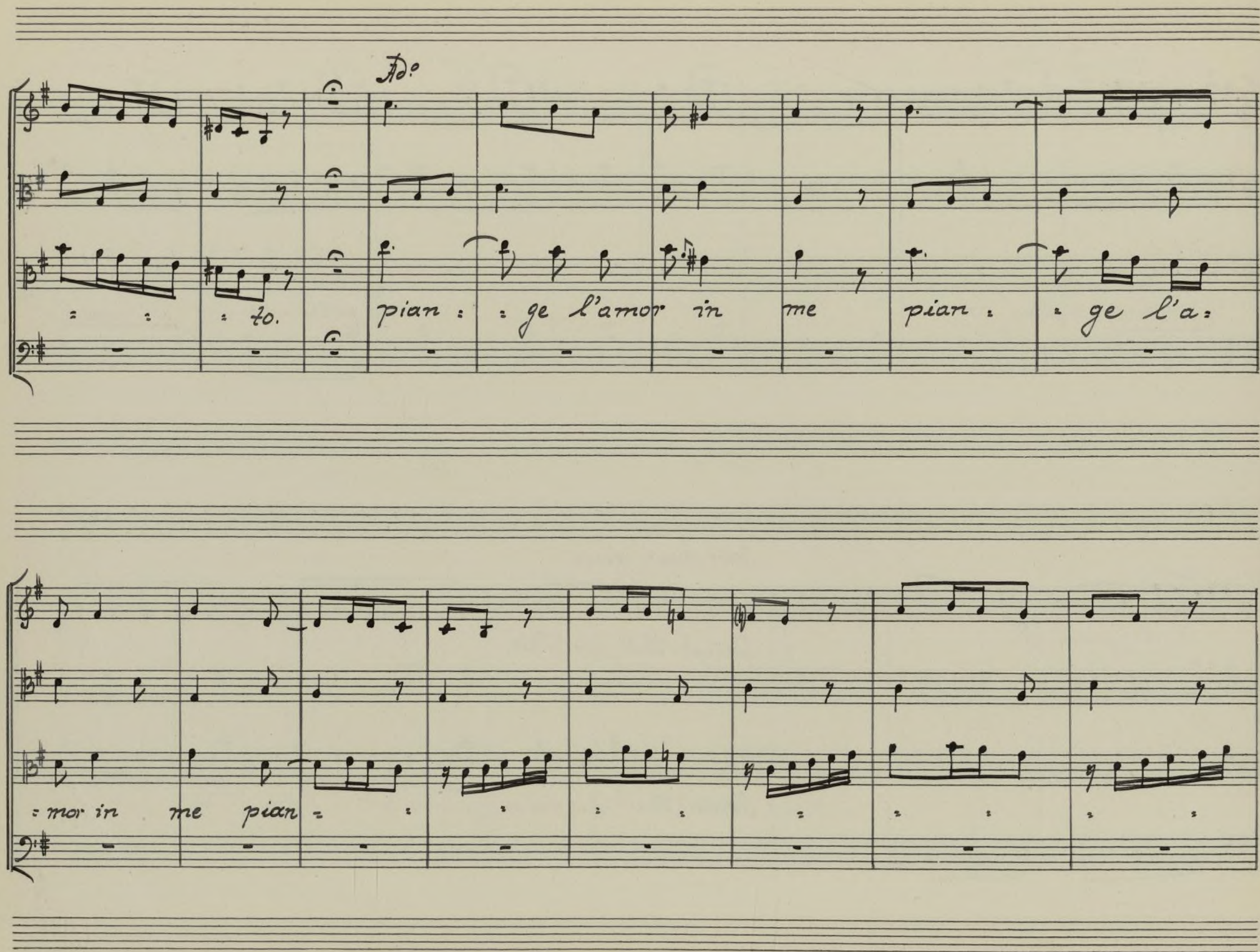

Ayuntamiento de Madrid

Allegro

Sen: haut: po

Tutti con haut:

Secondi: Violi: con Viole.

= ge' l' amor in me

oche bel pazzo e :

Adagio

Allegro

Sen: haut: po

Tutti con haut: f:

Secondi: Violi con Viole.

: gli è crudel pazienza.

o che bel pazzo e :

Adagio

Allegro

Ayuntamiento de Madrid

Ad°

Allegro

Sen: haut: p°

Tutti: con haut. f:

Secondi Violi: con Viole.

:gli è, crudel crudel pazienza

/o che bel

Adagio

Allegro

Sen: haut: piano

Adagio

Tutti: con haut: forte

Secondi Violi: con Viole.

pazzo egli è

crudel crudel pa = = zien =

Adagio

Ayuntamiento de Madrid

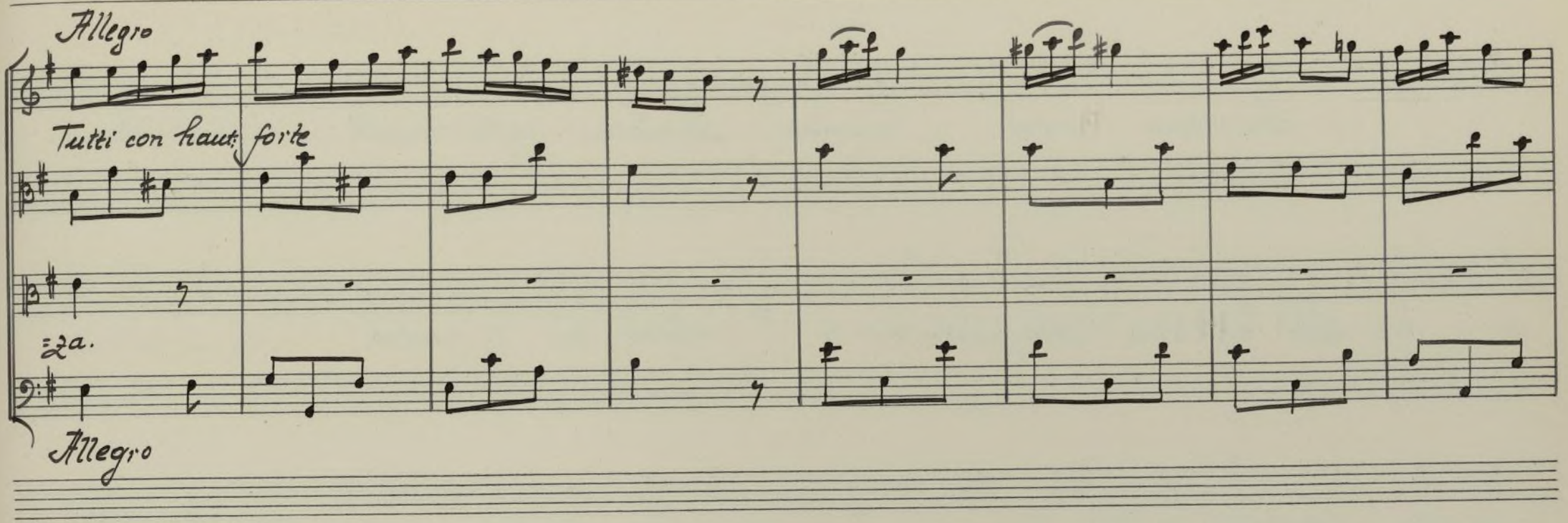

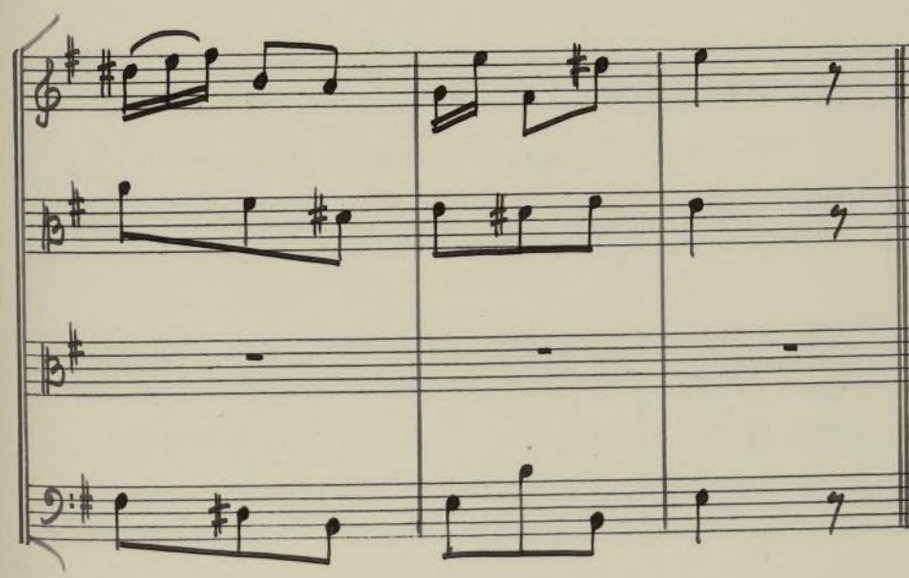

Scena IX

Don Chisciotte, e Martorne.

Ayuntamiento de Madrid

Mar: Si dispie : tato a una Doncella afflitta .

D. Chis: Un' afflitta Donzella . Mar: Se a me crudel tu

Sei perche ti vanti erranti Cavalier? D. Chis: Forte argo :

. mento ! me le appiesso, or che brami Mar: Troppo mi sei lon =

= tanto, ascendi, o prode, al Balcone, on' io D. Chisciote

Son .

Ayuntamiento de Madrid

De l'empia Rocca alto è il balcon, nè Sò.... ma attendi, o

bella Mor: /Sio lo colgo, o che D: Chis: festa!/ Ecco mio. or

di: che vuoi? Sei prigio nera? Mor: Fece la tua bel.

:tà le mie ca: zene. D: Chis: /Eccone un' altra./ Io Dulcinea sol

amo. Mor: A lei non ti vò infido Sol porgimi la

Ayuntamiento de Madrid

destra, o qui mi mo = ro / Posso farlo? Anzi'l

deggio, che il lasciarla morir, fora empie . . tade. /

Eccola: e senza il guanto. favor ben Singo: lar, ma non ba.

: ciarla. tal Sorte in Sino ad ora non concede i nemmeno a Dulci:

: nea. Guardala pur. Stringila ancora: ofser : va

Ayuntamiento de Madrid

quanto è grande, e robusta; e da la mano Argomenta il va.

: lor che sta nel braccio. Il colpo è fatto. io mi ri :

: tiro, e taccio.

Scena X.

Don Chisciotte, e poi Rigo.

D. Chis. Sei contenta? or mi lascia. ah! qui legato al duro

ferro e'l pugno. ò la! Donzella. ellaè partita.

Ayuntamiento de Madrid

che Donzella infame.

Rigo

m'ha detto mari=

zorre... Eccolo op=

=punto, al ladro, al

ladro, al ladro.

D. Chis.

Deh! gentil cava=

=liere. Rigo

Eh! no. Guardami

ben, Sono il barbiere.

D. Chis.

Gran chi=

=grazia! che

fai? di! Malandrino

Rigo

M'incomincio a pa=

=gar del mio baccino.

D. Chis.

Aimé! Stirasi il braccio,

Ayuntamiento de Madrid

o che tor: tura! o che dolor, io ben saper dovea, che di

Questo Castello. Ser: bata ad altro braccio era l'im: :

: presa, nè dovea, più tornarvi, ah! Don Chisciotte,

far ti in cantar così? poco giu: dicio? poca prudenza? al

: men, come tant'altri m'avessero incantata a piana

Protokoll-Schutzmarke
No 16.
12 linig.

Ayuntamiento de Madrid

Terra; ma la Sorte con = traria permette, e fà, ch'io

sia incantato in aria.

Sen: haut.

Andante

Staccato.

D: Chiscio:

Andante: Senza Cimbali.

Ayuntamiento de Madrid

J.E.&Co. Protokoll Schutzmarke
Nº 16
12 linig.

piano

Qui sto appeso, e il Ciel sa quando

Quando Quando

quando mi potro disin can = tar

Protokoll Schutzmarke
№ 16
12 linig.

Ayuntamiento de Madrid

forte:

Quando mi potrò disincantar

piano.

Dulci: nea mi Sta aspettando, e a lei non posso an:

Ayuntamiento de Madrid

:dar ne atterrar Panda=filando, ne atterrar Panda=filando nè il mio

nome immortalar nè il mio

Protokoll Schutzmarke
Nº 16
12 linig.

Ayuntamiento de Madrid

forte. piano

nome né il mio nome immorta - lar. Qui sto appeso, e il Ciel sa.

quando quando quando quando mi potrò disin - can -

Ayuntamiento de Madrid

far

quando mi po:

forte

trò disin cantar.

J.E.&Co.
Protokoll Schutzmarke
№ 16
12 linig.

Ayuntamiento de Madrid

Scena XI.

Don Chisciotte, Mendo conseguito, poi Lope, e Sancio.

Mendo. Eccolo: D. Chis. Ah! questi è il mago. Men: Tu dai ferri lo

Sciogli, o grazia! o dono! Lodato il Ciel, disincan=

=tato is sono. Or lega=telo tosto. a la pri=

=gione egli traggasi intanto. D. Chis: Peggior del primo

Ayuntamiento de Madrid

ecco il Secondo incanto.

Men: Guadie, ch'ei non fugga

D: Chis:

Stregon, fa pur di me quel che tu vuoi. s'io non fossi incan=

=tato uh! guai a voi.

Lope

Mendo.

ferma. Io prometto per Don Chis:

=ciotte; e basti.

Sancio Anch'io per lui della mia Scude=

=ria l'invi=sibil Sa=lario, offrio, ed impegno.

Mendo: Ti ac:

Protokoll Schutzmarke
No. 16
12 linig.

Ayuntamiento de Madrid

=cetto, li resti in libertà. ma giuri a me la pace, ed

il perdono a miei. D. Chis: Si: gene=roso io sono. Se

vi perdona il Cielo, io vi perdono Men: Mi acheto, e

parto. addio. Lope: Andiamo. Don Chisciotte in gran pe=

=riglio de la Cavalle=ria Stava il de=coro. Don Chisciotte

Ayuntamiento de Madrid

S'io non era incan-
tato, oh! guai a
loro.

Scena XII.

Sancio, e Maritorne.

Sancio: Don Chisciotte ha Ragione l'archivio degl' incanti è questo al-

: bergo / Doppo il Pa: drone or lo Scudier si burli. /

Sancio. pur ti riveggo. Sancio. / Per mia nuova disgrazia. / In:

Ayuntamiento de Madrid

Mar: =dietro, in dietro. Perche? ferma; e mi ascolta.

Sanc:

ti ascolterò; ma non venir più avanti.

Mari: O che temi da

San: =me, Che tu m'incanti.

Mar: Non ti bastan l'ingiure a me già

dette? forse Strega son io per incan: tarti? Non

giurerei di no, so, Che quà dentro. tutto e diverso as: :

Ayuntamiento de Madrid

sai daquel, ch'ei sembra Mar. Tu t'inganni. Io che sembro a gli occhi

San: fuori. Una Mar: donna. E una donna in fatti io sono

San: Chi sa! potresti ancora esser.... un Drago un fol: : = letto.. un - non so, qui tutto e finto. Mar: Io però non son

finta finto non è il mio crin, non è il mio ciglio: bianca e rossa non

Ayuntamiento de Madrid

son per mirio e biacca non mi affogo per far linda la faglia

per alzarmi non ho zoccoli ai piedi. e vera mente io son tal qual

vedi. Mi ri metto; ma indietro. Mari: A chi t'adora o

Sancio. (In materie d'amor siamo infelici il mio Pa..

-done, ed io, ben che vorresti Torrei sotto il bel

giogo d'un illustre Ime . neo teco accopiarmi .

Sancio

/ queste parole son per incan tarmi./

Mari:

Che rispondi !

San:

Non so parla più chiaro.

Mar:

Io vorrei Il tuo amore.

San:

ora t' in: = tendo.

Mar:

Di: Sperarlo poss' io !

Sanc:

Stà impegnato.

Mar:

Sposo mio non Sa: rai ?

Sanc:

Sono ammogliato .

Ayuntamiento de Madrid

Allegro

Snifsoni

Mari.

Ammogliato

Sancio

Ammogliato.

a. 2.

Ayuntamiento de Madrid

ammogliato ?

fortu = nata, é ben co:

ammogliato !

= lei chi hà l'onor d'esser tua Sposa tua Sposa tua Sposa

Ayuntamiento de Madrid

d'eſser tua Sposa tua Sposa

Spiri : taza ben tu Sei col far

meco la vezzosa vezzosa vezzosa col far meco la vez :

Ayuntamiento de Madrid

di un errante cava : liero Sei Scudiero ? parla si ?

si si

d'un infame negromante sei la fante ? parla si ? Si ?

Ayuntamiento de Madrid

Sei Scudiero parla si si si va va

sei la fante parla si Si Si

pur: basta cosi: di un errante Cava = liero Sei Scu =

va va pur basta cosi

Ayuntamiento de Madrid

: Ziero parla si

d'un infame negro : manie sei la fante

parla si parla parla parla si si si va va pur basta co :

parla si si si

Ayuntamiento de Madrid

Nº 16
12 linig.

Sen: haut:

si.

va va pur basta co= si,

va

va pur bas:

=ta co: si basta cosi

va va

basta cosi

pur basta co:

basta cosi

co:

Ayuntamiento de Madrid

si basta cosi basta cosi basta cosi basta co :

= si basta co : si basta cosi co = si

= si basta co : si basta cosi co : si va

va va pur basta co = si basta cosi

Protokoll-Schutzmarke
Nº 16
12 linig.

Ayuntamiento de Madrid

va pur ba = = = sta co = si basta co = si co = si bas =

basta cosi basta co = si co = si basta cosi co =

= ta cosi basta cosi basta co = si co = si basta co =

= si va va pur basta co = si

Ayuntamiento de Madrid

=si va va pur basta co = si basta co :
basta cosi basta cosi basta co = si co = si,

=si basta co = si co = si ba = = sta cosi co = si co :
basta cosi basta cosi ba = sta cosi co = si

J.E.&C.
Protokoll-Schutzmarke
№ 16
12 linig.

Ayuntamiento de Madrid

=si co = = si basta cosi basta co = si ba = sta co =

co = si basta cosi basta co = si ba = sta co =

=si co = si co = si ba = sta co = si va va va va basta co =

=si co = si co = si ba = sta co = si

Ayuntamiento de Madrid

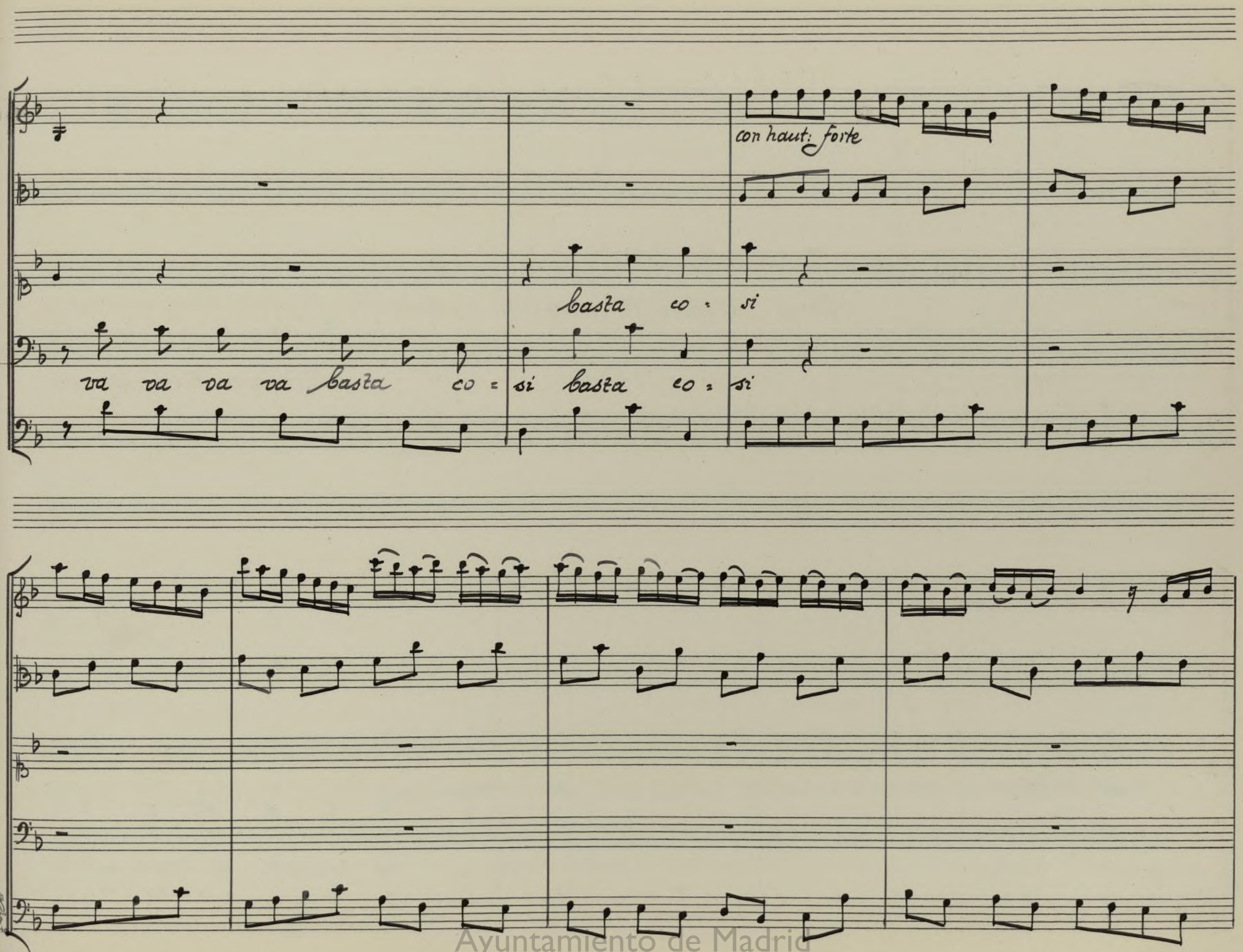

Protokoll Schutzmarke
Nº 16
12 linig.
Ayuntamiento de Madrid

Temi d'esser incan : tato

altri incanti hò già pro :

quest' albergo è inno : cen = tis : : si : mo

= vata

nel vederti il cor mi

Ayuntamiento de Madrid

Il Padrone è onora = tissi = = mo

Spa = si = ma

tu mi sembri una fan =

= ta = si = ma

io non son

dici

io non son

bene

dici

bene ma

Protokoll. Schutzmarke
Nº 16
12 linig.
Ayuntamiento de Madrid

ma ma ma — tu sei pazzo il mal Sta qui.

ma ma ma — ho poura il mal Sta qui.

con haut: f

ma ma ma ma ma ma ma ma ma ma ma ma ma ma ma

Ayuntamiento de Madrid

mà Tu sei pazzo il mal sta qui il mal sta qui il mal sta

mà ho pa ra il

qui tu sei pazzo il mal sta qui

mal sta qui il mal sta qui il mal sta qui ho pa

Protokoll Schutzmarke
№ 16
12 linig.

Ayuntamiento de Madrid

tu sei paz = zo tu sei pazzo il mal sta qui il

= u : ra ho pa : u = ra il mal sta qui il

mal sta qui

mal sta qui

Ayuntamiento de Madrid

ammo . gliato ?

for tu = nata , e ben co = lei chi hà l'onor d'eser tua

ammo = gliato ?

Ayuntamiento de Madrid

Sposa tua Sposa tua Sposa d'esser tu Sposa tua Sposa

Spiri:

=tata ben tu sei col for meco la vezzosa vez: zosa vez:

Ayuntamiento de Madrid

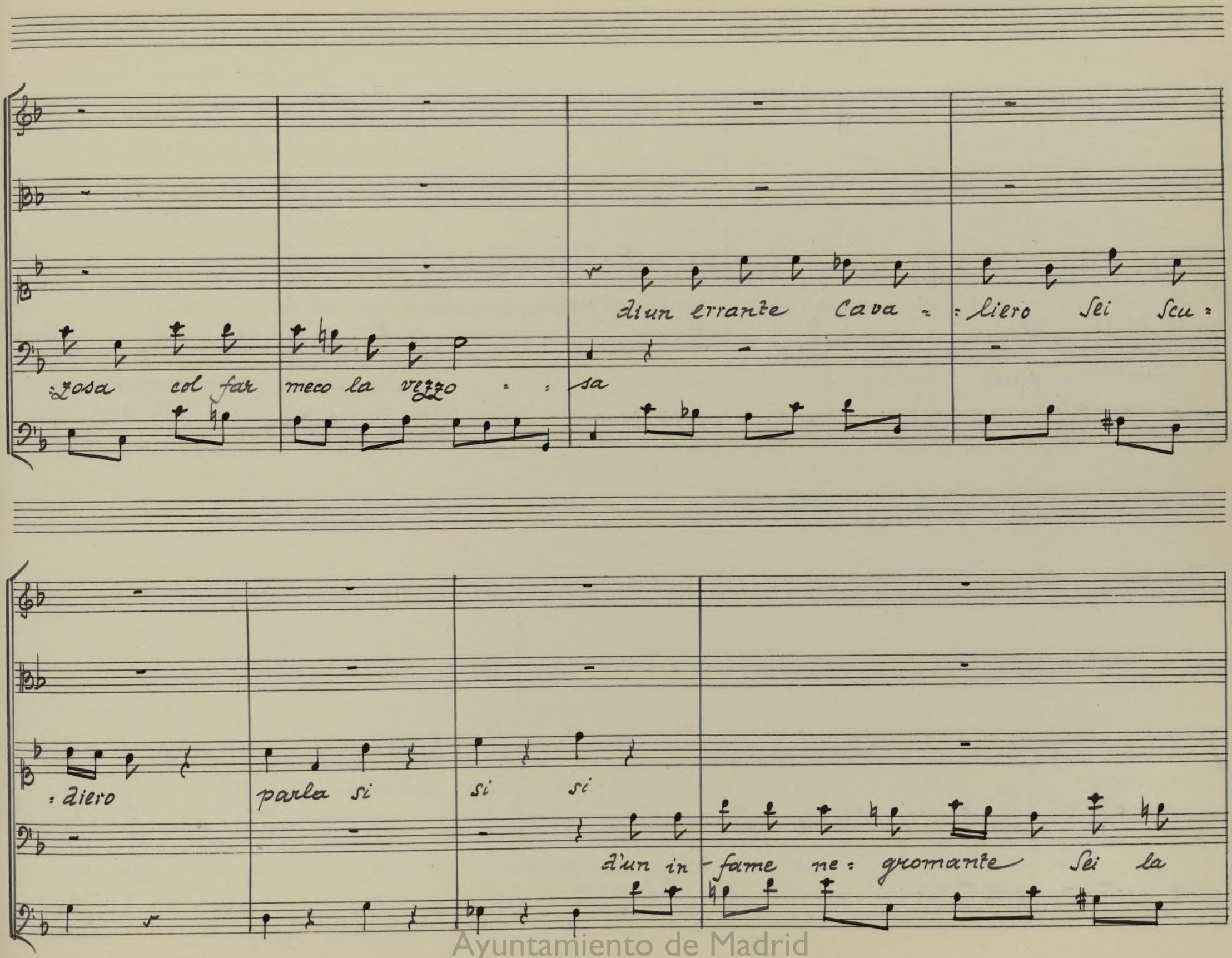
di un errante Cava - : liero Sei Scu :
: zosa col far meco la vezzo : : sa
: diero parla si si si
d'un in - fame ne : gromante Sei la

Ayuntamiento de Madrid

fante parla si? si? si sei Scudiero sei la fante

parla si si si va va pur: basta cosi.

parla si si si va va

Ayuntamiento de Madrid

di un errante Cava: liero Sei Scu=diero parla

pur basta cosi.

Si

d'un in fame negro: mante sei la fante parla si

Ayuntamiento de Madrid

parla parla si si si va va pur basta co =

parla parla si si si

si

va va pur basta co = si va va pur bas =

Sen: hautb:

Ayuntamiento de Madrid

va va pur basta co =

=za co : si basta co= si basta co= si basta cosi co =

=si basta cosi basta cosi basta co= si basta co =

=si basta co = si basta co= si co = si

Ayuntamiento de Madrid

=si basta co = si basta cosi co = si va

va va pur basta co = si basta cosi

va pur bas = ta co = si basta co = si co = si bas =

basta cosi basta co = si co = si basta cosi co =

Ayuntamiento de Madrid

=ta cosi

=si va

basta co=si basta co=

va pur bas=

si co=si basta co=

ta co=si

=si va

basta cosi

va pur bas=

basta cosi basta co=

ta co=si basta co=

si co=si

Ayuntamiento de Madrid

:si basta co : si cosi bas : ta cosi co : si co =

basta cosi basta cosi bas : ta cosi co : si

= si co = = si basta co = si basta co : si bas : ta co :

co = si basta co = si basta co : si bas = ta co =

Ayuntamiento de Madrid

=si co=si co : si bas . za co : si va voi va va basta co:

=si co:si co : si bas . za co : si

con hautb: f:

=si basta co : si

va va va va basta co : si basta co : si

Ayuntamiento de Madrid

Fine dell' Atto quarto.

Ayuntamiento de Madrid

Atto quinto

Scena I.

Cardenio e Lucinda

Card. Qui mi chiede Fernando.

Luci: E qui tradirti può an=

= cor la sua per fidia.

Card: del suo inganno primier forse pen =

= tito Vuol ch'in lui novi il gia perduto amico.

Lucin:

Protokoll Schutzmarke
№ 16
12 linig.

Ayuntamiento de Madrid

chi d'amico di - venne empio Rivale da L'odio a L'amis = =

= tà più non ri = torna Card. Non puo nuo cermi udirlo, e può gio = =

= varmi. Luc. E S'ei quia nuove brame ordisce il filo? Card. Io

ferro da troncarne, e stami e nodi, Non paventar seco mi

Lascia, e parti, Luc. ch'is parta? questo solo ottener non po =

Ayuntamiento de Madrid

= trai da l'amor mio. colà m'ascondo, ad ogni evento in =

= tesa Card. troppo hai timido il core. Lucin. non va senza gran

tema un grande amore.

Protokoll Schutzmarke
№ 16
12 linig.

Ayuntamiento de Madrid

Non troppo Allegro

Con hautb.

Sen: hautb. pp.

A la siepe ombrosa e folta d'on = de L'an = gue

Ayuntamiento de Madrid

=useir mirò più non torna più non torna il villa =

Con hautb: f:

= nello più non torna il Villa = nello

Protokoll Schutzmarke
№ 16
12 linig.

Ayuntamiento de Madrid

Sen: hautb. pp

più non torna a la Siepe ombrosa e folta

con hautb. f:

d'on - de L'an - gue uscir mirò.

Sen: hautb. pp

più non

Ayuntamiento de Madrid

torna più non torna il Fil - la - nello il Villa - - nello il Villa -

Con hautb: f:

- nello più non torna il Villa - nello il Villa - - - nello

Protokoll-Schutzmarke
№ 16
12 linig.

Ayuntamiento de Madrid

E a quel Ramo,

ove una volta Vischio, o Laccio il minac - cio più non

Ayuntamiento de Madrid

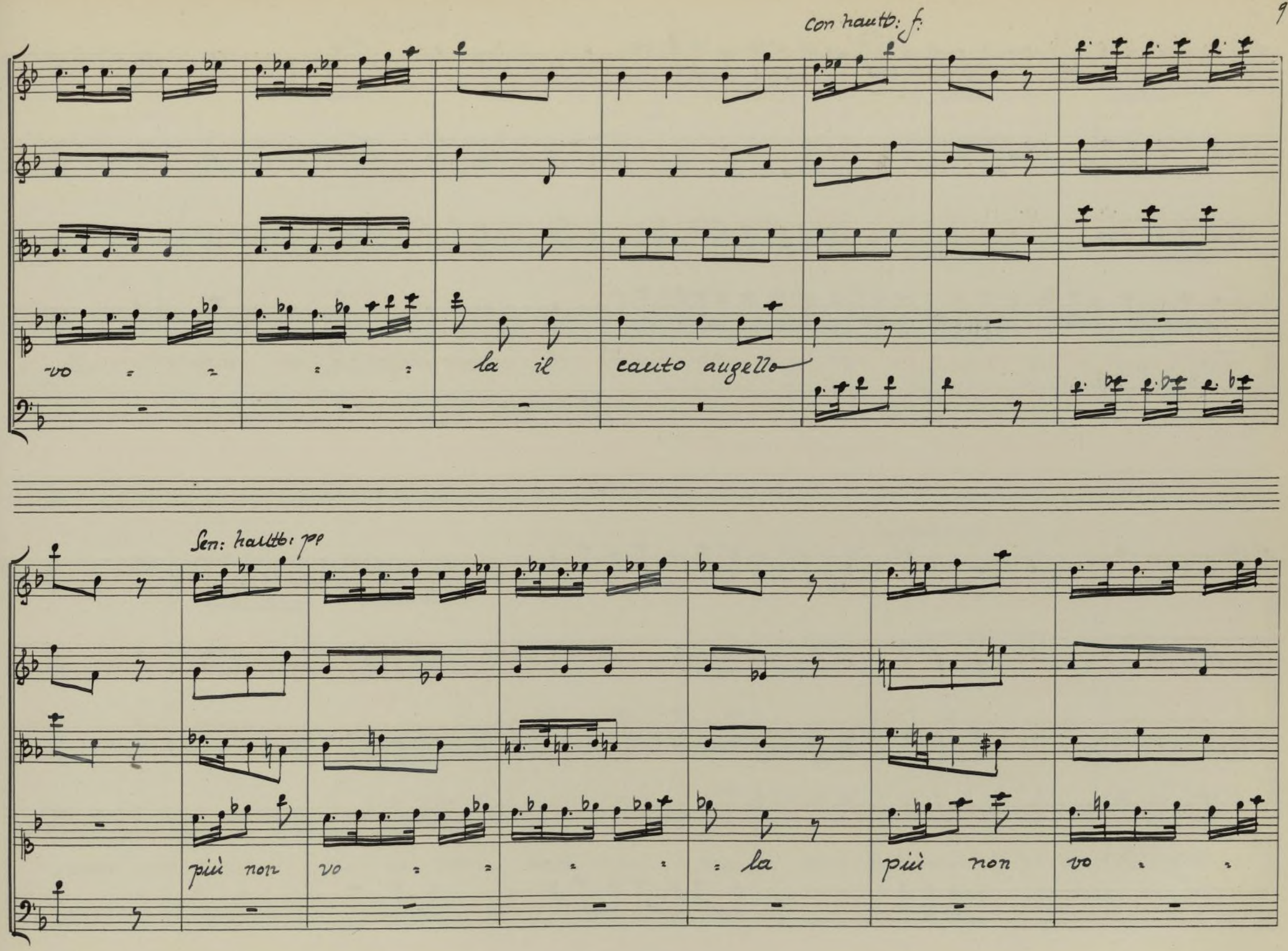

Protokoll Schutzmarke
Nº 16
12 linig.

Ayuntamiento de Madrid

la il canto Augello il canto Au = =

Con hautb. f.

: gel - lo

Ayuntamiento de Madrid

Sen: flauti: pp

A la Siepe ombriosa, e folta d' on = de L'an = gue

= uscir mirò più non torna più non torna il Vil = la =

Ayuntamiento de Madrid

Con hautb: f:

=nello più non torna il villa : nello.

Sen: hautb:

più non torna a la Siepe ombrosa, e folta

Ayuntamiento de Madrid

Con hautb: f:

Sen: hautb: pp

d'onde L'an = gue uscir minò

più non

torna più non torna il Vil = la = nello il Villa = nel-lo il villa.

Ayuntamiento de Madrid

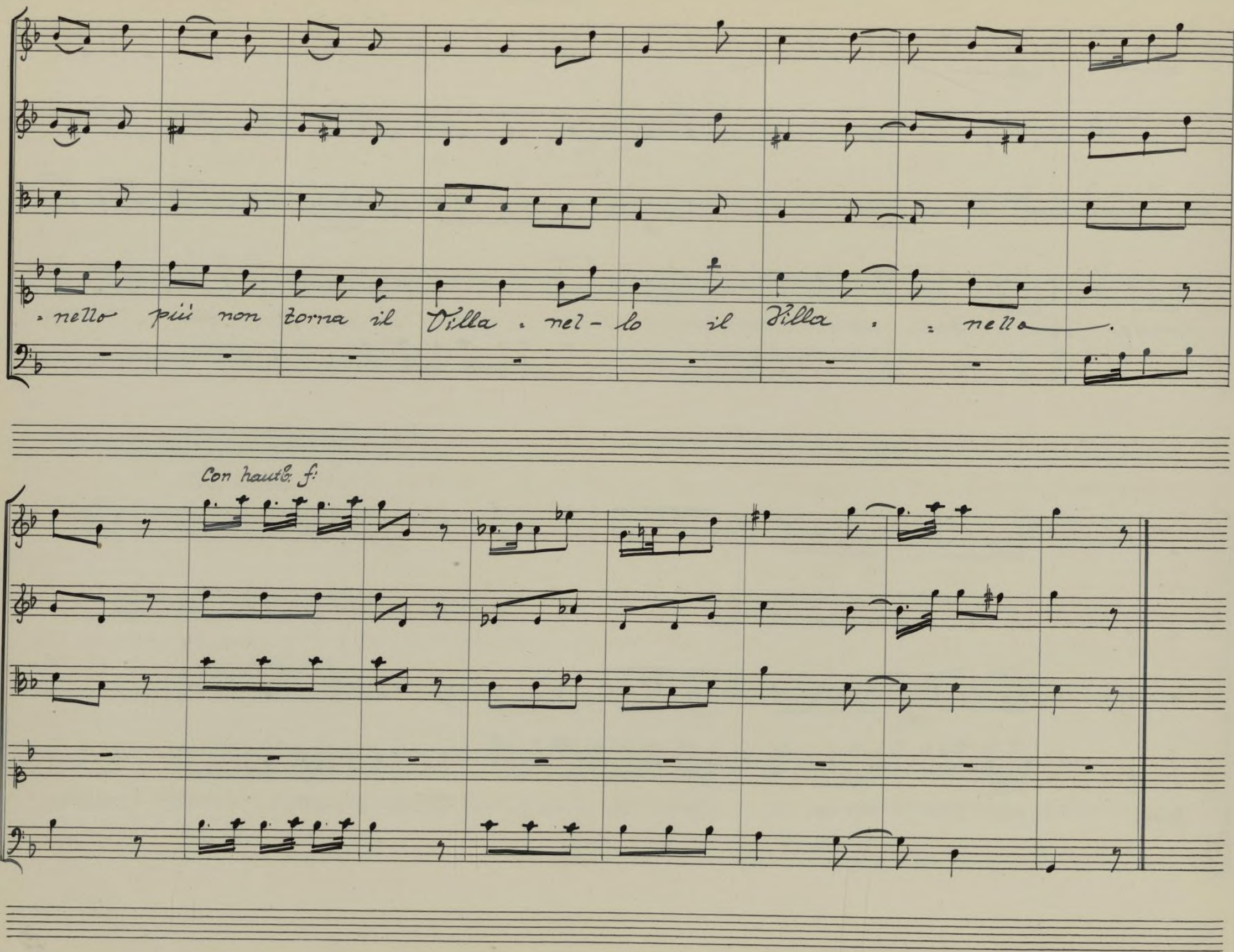

Ayuntamiento de Madrid

Scena II.

Cardenio, e poi Fernando

Card: Po - vero cor, non sei ben lieto: il sento

un gran bene ti manca se ti manca Fer = nan - do.

Eccolo. O Cieli, Rende - telo a miei voti. non si perde con

perde un caro amico.

Fern: Cardenio, che chi amarti

Ayuntamiento de Madrid

col bel nome d'amico io più non oso: a te del mio de-
litto la discolpa non Reco, o'l penti-mento.
cio che a te qui mi chiede è'lmio gastigo
Card. Non anche in-
tendo di quell'alma i sensi.
Ferr. Prendi, ed in questo
vibra perfido seno il puni-tore acci-aro
Solo il colpo, che im:

Ayuntamiento de Madrid

= ploro a un asnis : tade pro fa : nata, e ne = gletta

Esser puo mio ri = poso, e qua ven = detta. Card. Fer.

= nando, Prence, e mio dirollo, a = mico. che a la Salda amis =

= tà, di cui mi onoro, diè più pena, che sdegno, il tuo de =

= litto: Morte a me tu ri = chiede? a me, che in onta

Ayuntamiento de Madrid

de la fede tra = dita la mia, la mia da = rei, per la tua vita?

Fern: O sovra ogn' altro, generoso e forte, poi che un alma rac =

= chiudi che la mia fa Rossore con atto illustre adempi

la magnanima impresa, altro, deh! fosse mi: medio al dolor

mio! Senza Lucinda viver non posso.

Ayuntamiento de Madrid

cedila al mio amore o per pietà mi uccidi.

Arbitro di mia Sorte, Car-denio, A- mico, o dammi

vita o mor = te. Card. Io ce-der-ti Lu- cinda? Io te Sve-

-nar? Si vile mi Stimi, o si cru- dele? In me pria-

vogli quel nudo ferro. Cacciati il sen. fe = risci.

Ayuntamiento de Madrid

dopo Spenta la fede, togliti ancor da gl'occhi, un rimprovero e =
=terno del tuo misfatto. Io posso morire, e perdo
=marti. perdonar=ti non posso un voto in=giusti,
che mi Renda Spergiuro. di=fen=de-rò sino al Respiro es=
=tremo Lu=cinda, e la mia fede, mo=rò, ma col suo affetto;

Ayuntamiento de Madrid

№ 16
12 linig.

e tu l'ere = de di Lucin: da nel core Sa: rai de l'odio

suo, non del suo amore.

Allegro assai

Violoni

Allegro assai

Nº 16
12 linig.

Ayuntamiento de Madrid

Ch'io ti ceda quel bel

Ayuntamiento de Madrid

Sen: hautb: pp

core per te un voto e gli è d' in = ganno per te un voto e gli è d' in =

= ganno per te un voto e gli è d' in = ganno per me un atto di vil =

Nº 16
12 linig.

Ayuntamiento de Madrid

Con hautb: f:

=ta = = = = = = = = per me un atto di vil= ta

ch'io ti ceda quel bel core

Ayuntamiento de Madrid

Sen: hautb.

per te un voto e gli è d'in = ganno per te un voto e gli è d'in,

Con hautb: fi

: gan : no per me un atto di viltà per me un

Protokoll Schutzmarke
Nº 16
12 linig.

Ayuntamiento de Madrid

Sen: haulb: p:

atto di vil: tá per me un

Ayuntamiento de Madrid

Con hautb: f:

atto di viltá

Io di lui l'amante

Sono ma non Sono il Suo ti = ran = no

Protokoll Schutzmarke
№ 16
12 linig.

Ayuntamiento de Madrid

ne piacer gli il mio vil dono faria in te l'in fe : delità .

Sen: hautb: pº

Con hautb: f:

l'infe : delità

Ayuntamiento de Madrid

JEMO
Protokoll Schutzmarke
Nº 16
12 linig.

Ayuntamiento de Madrid

Ch'io ti ceda quel bel

Sen: hautb: pp

core per te un voto e gli'è d'in-ganno per te un voto e gli è d'in=

Ayuntamiento de Madrid

ganno per te un voto e gli è d' in = ganno per me un atto di vil =

= tà per me un atto di viltà.

Con hautb: f:

Ayuntamiento de Madrid

Ch'io ti ceda quel bel core

Sen: hautb.

per te un voto e gli è d'in = ganno per te un vote e gli è d'in.

Ayuntamiento de Madrid

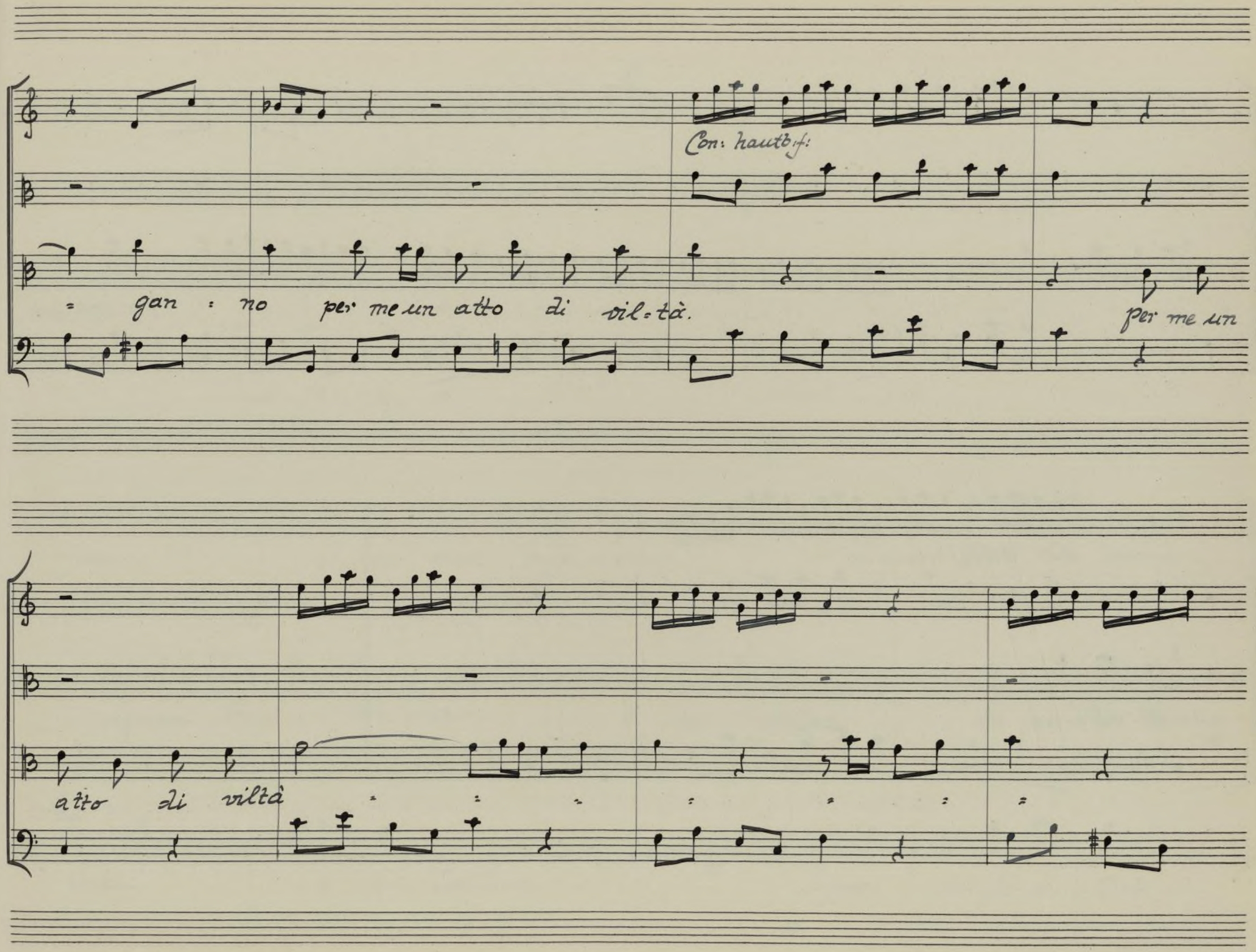

Ayuntamiento de Madrid

per me un

Con hauto: f:

atto di viltà.

Ayuntamiento de Madrid

Scena III.

Dorotea, e li Sudetti.

Fernando:

Qual pe= na, o Dio!.... vieni deh! vieni o

fida, e del pari infe = lice. in quest' alma ove agara

pugnam Senso e rimorso, or tu rinforza la più debole

parte e la Sostiene.

Doro: Signor, piacesse al Cielo

Ayuntamiento de Madrid

che in me fosse il po=ter, com' è il de=si-o, di dar pace al tuo

core. La questa io non la Spero Beltà negletta. A

l'amor mio Sin-cero tanto chieder non oso. Se il mio Sangue puo

farlo, esca mi tutto fuor de le vene il Sangue, Il fatal

colpo opra sia del tuo braccio. Ecco ai tuoi piedi tel

Ayuntamiento de Madrid

chiedo ultimo Dono. a me sol basta, che l'odio

tuo non mi accompagni, e Segua al freddo ignobil Sasso. con

voto più innocente chiuder non posso la mia

vita, e bacio la caro destra, anzi che cada es-

-tinto questo infe-lice... Fern: Hai vinto, o cara hai

Ayuntamiento de Madrid

vinto. Eccomi tuo, se dopo si gravi torti il

merto, a: mante, e Sposo. Doro: tua sarò in ogni

Stato umile an = cella Fern: come ah! pote i tra =

= dire alma si bella Card: da l'altruigia Risorge il mio con =

= tento. Fern: Cardenio, al mio ri = poso sol manca il tuo per =

Ayuntamiento de Madrid

= dono. è ver che offesi..... Cari: offese non Rammenta un vero a=

= mico. Ferr: ben le rammenterà la tua Lu= cinda.

Scena IV.

Lucinda, e li Sudetti.

Lucii: Signor Lucinda vive con l'alma di Car= denio.

amo, e disamo col suo voler. Le andate cose asconda perpetua

Ayuntamiento de Madrid

notte di profonda ob - lio o'l cor Sol le Rammanti, in

quanto il ricordar gli avversi casi più con - disce del bene

i godi - menti.

V.S.

Ayuntamiento de Madrid

Nº 17
14 linig.

Allegro

Oboe
a. 2.
Fern.

Allegro

Protokoll-Schutzmarke
No 17
14 linig.

Ayuntamiento de Madrid

Con la fe de tuo bel core del tuo bel

Con la fe di questo core di questo core

core

deh?

deh per=

Ayuntamiento de Madrid

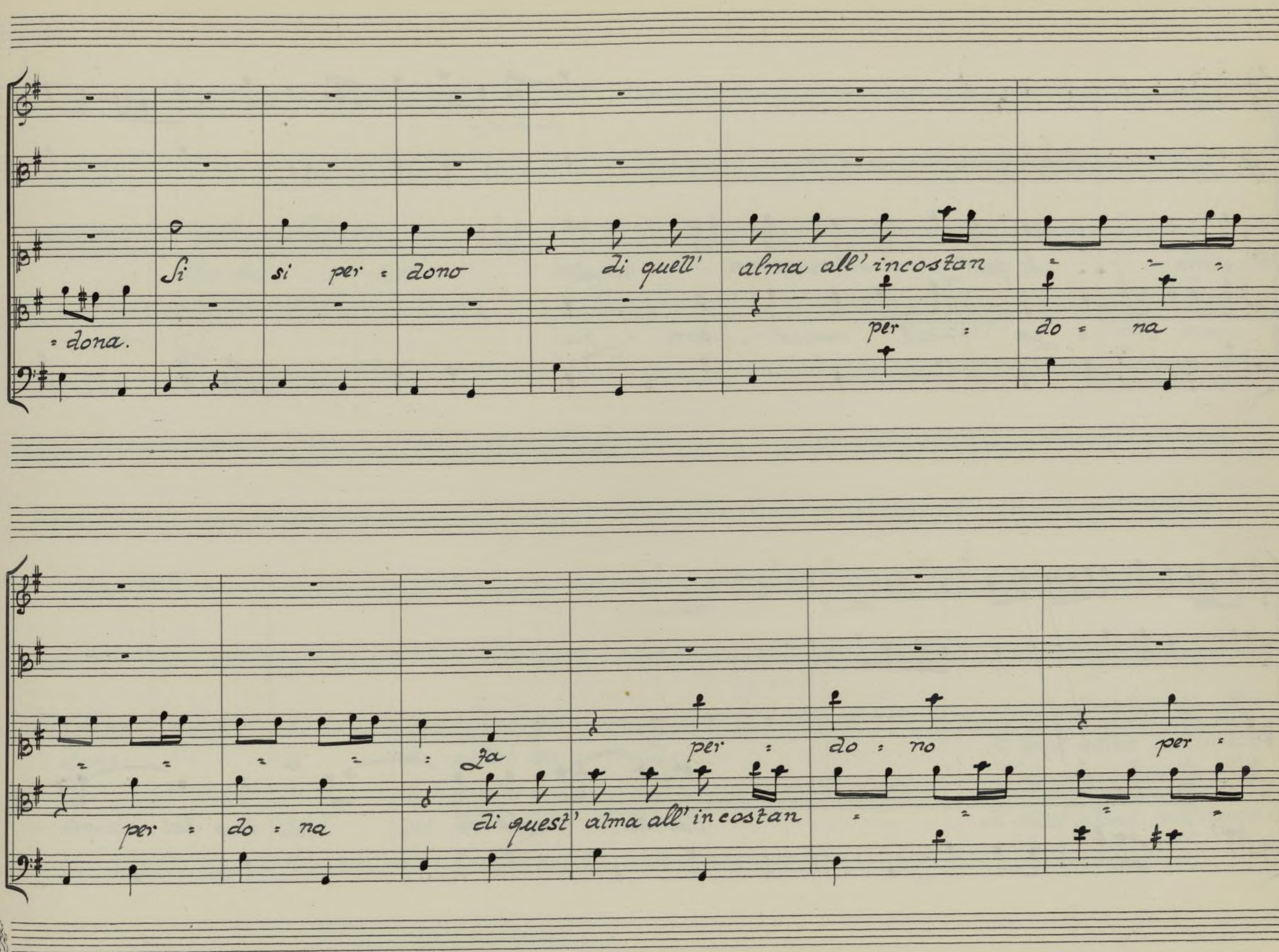

J.E.&Co.
Protokoll Schutzmarke
Nº 17
14 linig.

Ayuntamiento de Madrid

con haut: f:

=dono di quell' alma all'incostan = = za.

= = = za all' incos = tan = za.

Con la fedel tuo bel

Ayuntamiento de Madrid

core

Con la fedi questo — core si si per =

deh! deh per

= dono si si per = do = no di quell'alma all'incos =

= dona deh! deh per = do = na di quest'alma all'incos =

J.E.&Co. Protokoll Schutzmarke
Nº 17
14 linig.

Ayuntamiento de Madrid

tan

tan

tr

Con hautb:

Za all'incostan = = za.

Za all'incostan = = za.

Ayuntamiento de Madrid

Sen: hautb:

all' incos = tan

all' incos = tan

= za all' incos = tan : za

= za all' incos = tan = za

per = do - no per :

per = do = na

per :

Protokoll Schutzmarke
N° 17
14 linig.

Ayuntamiento de Madrid

= dono all' incos = tan

= dona all' incos = tan

Con hautb: f:

= za all' incostan = za

= za all' incostan = za

Ayuntamiento de Madrid

la for = tezza =

del tuo amo = = = re

la for = = tezza

del mio a =

che mag =

Protokoll Schutzmarke
N° 17
14 linig.

Ayuntamiento de Madrid

=mo = = = re che la piacer del tuo rosso = =

=gior fa in me il Rosso = = re che maggior fa in me il rosso

Adagio

= = = re

= = = re

Adagio

Ayuntamiento de Madrid

Allegro

Sia tua calma è tua Spe = ranza e tua Spe = ran = = = za.

Sia mia calma è mia Spe = ranza e mia Spe = ran = = za.

Allegro

Sen: Hautb.

Sia tua Cal =

Sia tua

Protokoll-Schutzmarke
Nº 17
14 linig.

Ayuntamiento de Madrid

Con hautb: f:

ma

calma e tua Spe : ranza

Sia mia cal : :

Sia tua calma e tua Speranza e tua Spe : ran : : za e

ma e mi : a Spe : ran : : za.

Ayuntamiento de Madrid

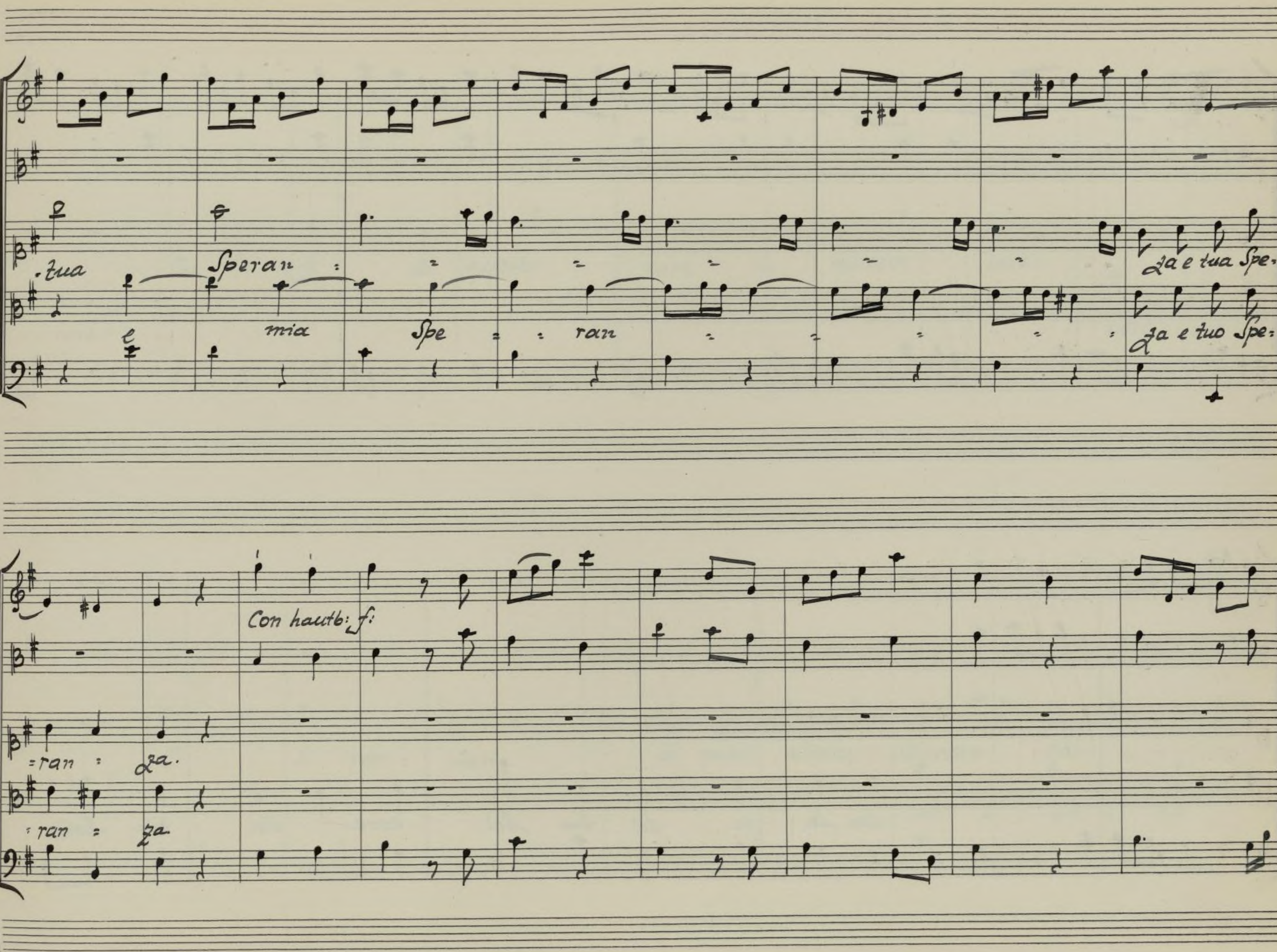

J.E.&C. Protokoll Schutzmarke
Nº 17
14 linig.

Ayuntamiento de Madrid

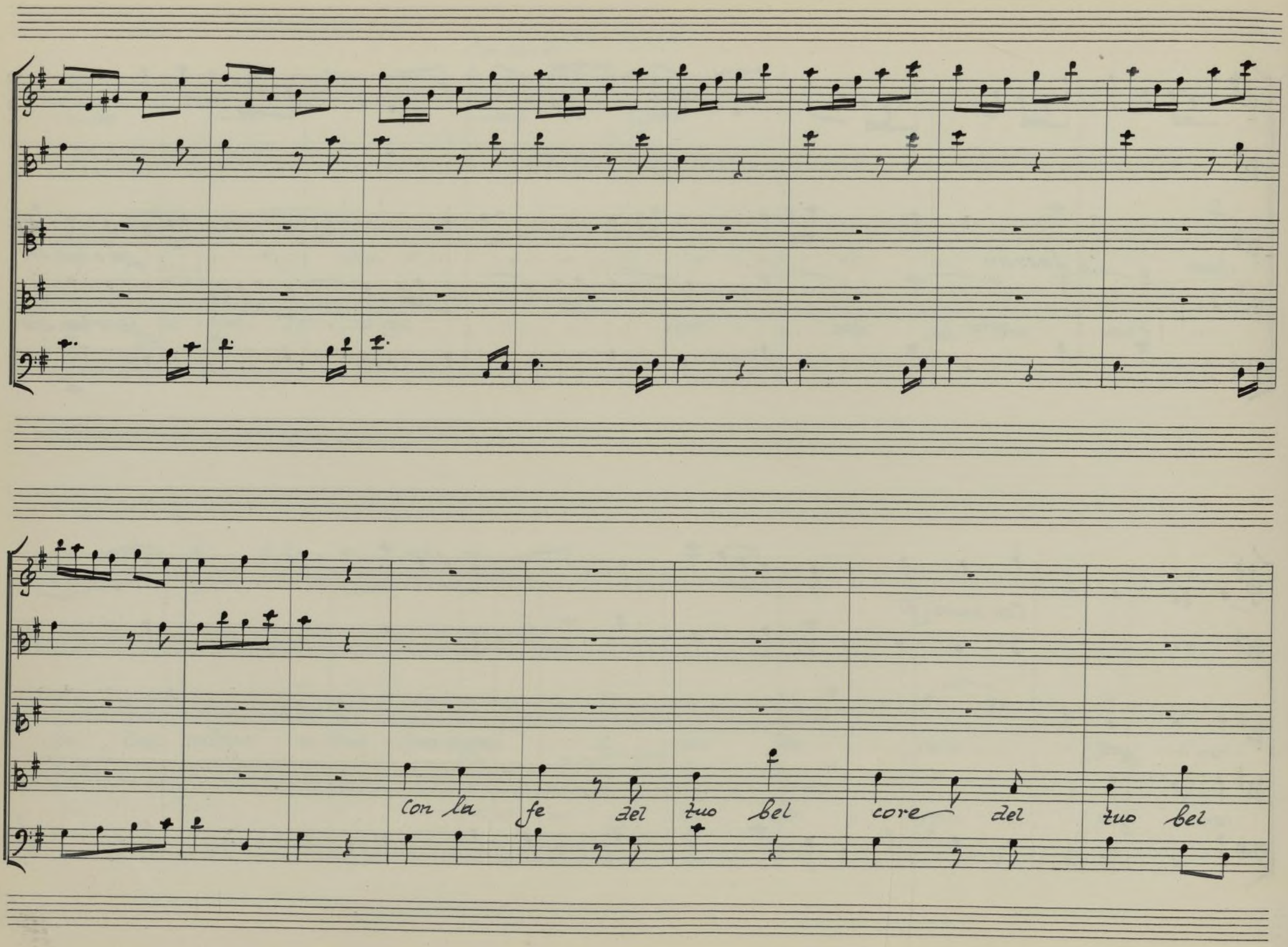

Ayuntamiento de Madrid

core

Con la fe di questo core di questo core

deh? deh per

: dona

Si si per : dono di quell' alma, all'incos : tan : :

per = do : na

Nº 17
14 linig.

Ayuntamiento de Madrid

za per do no per

per dona di quest' alma all' incostan

con hautb: f:

dono di quell' alma all' incostan za.

za all' incos tan za.

Ayuntamiento de Madrid

Con la fedel tuo bel

con la fedi questo core si deh! si del per.

core per.

Nº 17
14 linig.

Ayuntamiento de Madrid

:do : no Si si per : do : no di quell' alma all' in : cos :

:do : na deh! deh per : do : na di quest' alma all' incos :

: tan

: tan

Ayuntamiento de Madrid

Con hautb:

za all' incostan = za.

za all' incos = tan = za.

Sen: hautb:

all' incos = tan

all' incos = tan

J.E.&C.S.
Protokoll Schutzmarke
No 17
14 linig.

Ayuntamiento de Madrid

= za all'incos = tan = za

= za all'incos = tan = za

per : do : no

per : do = na

per :

per =

= do = no

= do = na

all' incos = tan

all' incos : tan

Ayuntamiento de Madrid

Nº 16
12 linig.

Con hautb: f:

= za all' incos = tan = za.

= za all' incos = tan = za.

J.E.&Co
Schutzmarke
Nº 16
12 linig.

Ayuntamiento de Madrid

Scena V.

Don Chisciotte, Lope, e Sancio che porta, Lo Scudo, e la Lancia del suo Padrone, e li Suddetti.

Don Chis: Quando Regina quando verrà Panda-fi-lando?

In aspet-tarlo Io perdo il tempo e ne pa-tisce il mondo

Doro: Ridi o Lu-cinda: or son Re-gina. a. S. Chis: Am

miro l'impazienza, e'l Zelo del mio Sosteni- - - -

Ayuntamiento de Madrid

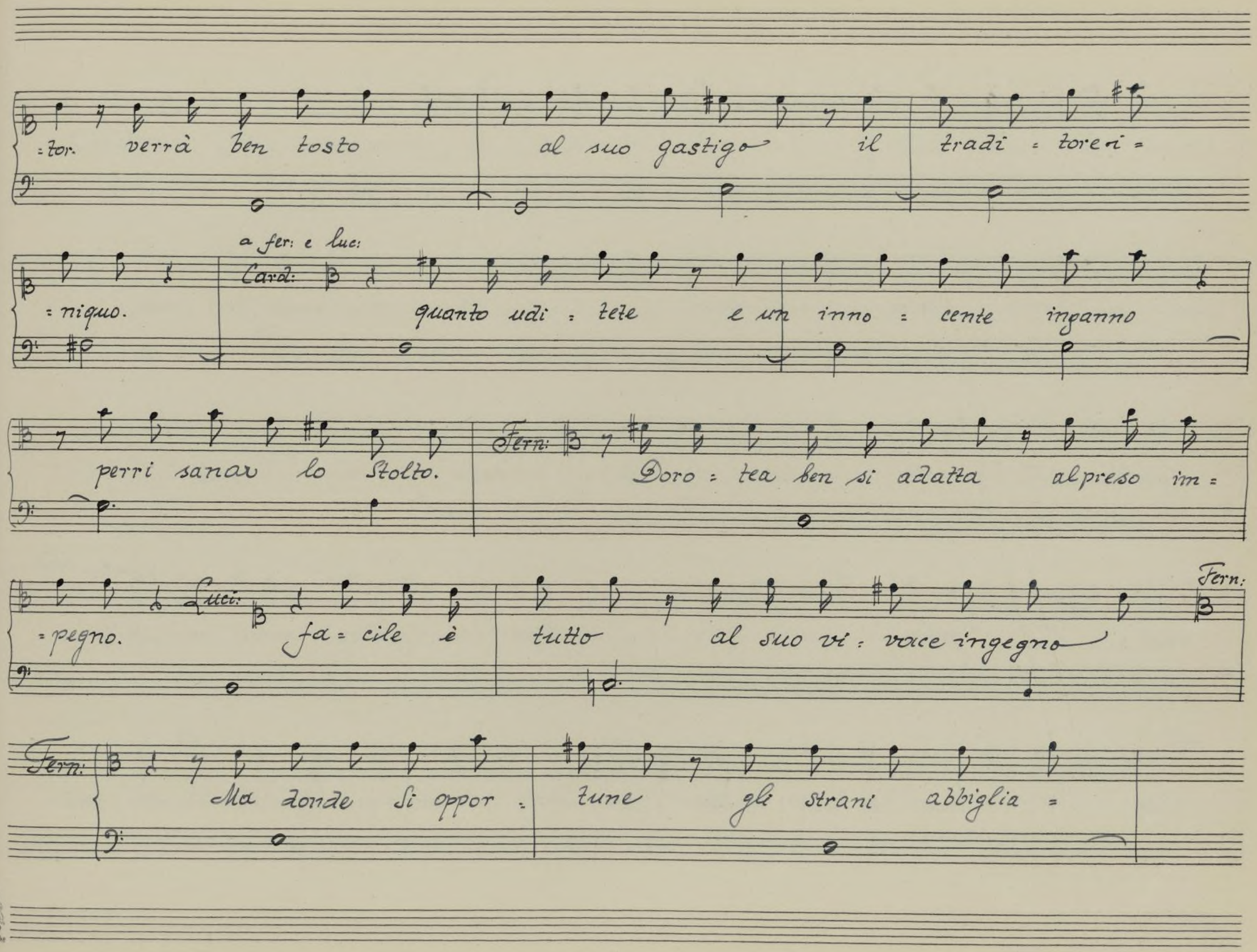

Nº 16
12 linig.

Ayuntamiento de Madrid

=menti ebbe la bella. Card: da mendo, che sovente gli ospiti

Suoi con varie feste o= nora. D. Chis: Verra, ma ancor non vien,

quel suo Asta=rotte forse la Spaven=tato. Cop: vedi:

vedi Ecco genti Card: del Gigante fellon questi è un a=

=raldo. D. Chis: a tempo ei vien. gia Sento de l'Eroica mia

Ayuntamiento de Madrid

bille il moto, e'l caldo.

Scena VI.

Rigo da Satiro, con altri due, che portano un Cartello, una Mazza, ed un Corno da Caccia, e li Sudetti.

Rigo

Di terni chi di voi é'il Cava = liero de la trista fi = gura?

D. Chise. To. non mi vedi? Ri. E

Protokoll Schutzmarke
Nº 16
12 linig.

Ayuntamiento de Madrid

ver. Te suo ne mico tratta cosi Panda = fi = lando il crudo.

Don Chise. Manda il Cardello ?
a Rigo. Egli è costume an = tico

Rigo: Leggi, e sa = prai, ch'ei non ti stima un fico. Sancio Teme =

= rario. No: ferma. In sua di: fesa, la ragion de le

genti hanno gli araldi. Rigo Leggi leggi il Car = dello

Ayuntamiento de Madrid

Don: Chisc:

a Dor:

Errante Cava - lier Sa il suo do - vere Se

tu da Solo a Solo. Osi d'aver Panda - filando a fronte

afferra questa mazza, e'l corno Suona

Doro:

Questa è Soli - ta frase o usato Stile della Ca - val - le -

- ria. D: Chis: Va ben. finiamo. tosto ei ver -

Photokoll Schutzmarke
Nº 16
12 linig.

Ayuntamiento de Madrid

e da lui gasti = gata ve = drai la tua paz = zia

pazzia? questo non è ne Stil, ne fiase da Cavalier, L'of =

= fender con parole mostra braccio impossente, e cor ble =

= beo. Fern: Vile e questo Gi = gante D: Chisc: Tutti sono co =

= si. ma l'arro = gante ben presto umi = lierò Luci: Io credo an =

Ayuntamiento de Madrid

=ch'io

Doro: L'unica mia Speranza è la tua fama

D: Chisciotte

Don Chisc:

Re = gina, ecco in tuo pro la mazza afferro.

mora Panda = fi = lando; o viva e Regni vendi = cata da

= me mi comi = cona.

Dor: Viva con lei del tuo valor la

Sanc: gloria. Avrem tu la vit = toria: Esso la

Protokoll Schutzmarke
Nº 16
12 linig.

Ayuntamiento de Madrid

morte: a Re = gina il suo Regno: (b) Lo' l mio governo: Suona Suona Si =

= gnore: e Suona forte D: Chisc: or di quella che in =

= fonde a me il valore de la mia Dulci = nea, il

dolce nome invoco, e Suono il corno. Dorotea de la maggior ven =

= tura, e questo il giorno.

Ayuntamiento de Madrid

Un Coro da Caccia.

2.do Coro da Caccia

Ayuntamiento de Madrid

Dorotea:

Don Chisciotte e vinci = tor anche

Ayuntamiento de Madrid

Tutti

prima di pugnar anche prima di pugnar

Don Chisciotte e vinci :

Tutti

Ayuntamiento de Madrid

Dorot: Sola

di un si =

: tor anche prima di pugnar anche prima di pugnar

Ayuntamiento de Madrid

=curo trion: far E' gran prova il suo valor è gran prova il suo va:

Ayuntamiento de Madrid

Tutti

: lor.

Tutti

Anche prima di pugnar Don Chis - ciotte e Vinci - tor Don Chis.

Ayuntamiento de Madrid

=ciotte e vincitor Don Chis: ciotte e vincitor Don Chis. ciotte e vincitor.

Segue Subito.

Ayuntamiento de Madrid

D: Chisciotte

Ma non veggo il Gi-gante. Fern: Si replichi l'invito.

Don Chisc: facciasi. 2 Corni da Caccia

Don Chisciotte

Don Chisciotte

Ancor non vien? Saria mai sordo? Doro: Se mal non mi ri-cordo in questi casi Tutti i più scelti autori Scrivon che' l uso è di sonar tre volte. D: Chisc: Gran donna hai ben ragion. la Terra è

Ayuntamiento de Madrid

Corni da Caccia

questa.

Lop: Ecco Pandafi = = lando.

D: Chisc: Sancio prendi. Egli an = cora è senza brando.

Scena VII.

Ordogno armato Stranamente, con seguito de suoi, uno dequali ne porta lo Scudi, e li Sud^ti.

Ord: Eccomi ov' è l'ar = dito che vuol meco — pu = = gnar, da corpo a corpo?

D: Chisc: Sei tu Panda = fi = lando?

Ordo:

Ayuntamiento de Madrid

quegli io son per chiarirti.

D. Chise. e Don Chisciotte io son per ammaz:

zarti. e qui publi = camente ora ti sfido.

Ord.

pronto jo sono; ma pria fermar convien di nostra pugna i

D. Chisc. patti. i miei son, che abbattuto, a lei tu renda il Regno.

In di tu vada o Dulci = nea che del Toboso è il giglio a

Ayuntamiento de Madrid

Nº 16
12 linig.

quella per mio cenno, e da me vinto ti mostri, e ti con fessi: e in

atto umi = le le baci, non la man, ma il pie gen ti = le. Ord:

Ord: a tutto adempi = rò se fia, ch'io cada. Don Chisc: oh! ca =

= drà, vel pro = metto. Ord: Or ecco i miei se vinci = tore io

sia, tu la legge da me prender do = vrai. pro = =

Schutzmarke
Nº 16.
12 linig.
Ayuntamiento de Madrid

=metti di cio far? D. Chisc: per che tu Scopra com' io m' im = =

=pegni, as = colta. Io Don Chis = ciotte, da errante Cava =

=lier prometta ut So = = = pra Sanc: Or via

Gover = na = tor Sancio gia parmi.

Ayuntamiento de Madrid

Tutti. con hautb:

Al cimento al ci = mento a l'armi a l'armi.

Tutti.

Protokoll Schutzmarke
№ 16
12 linig.

Ayuntamiento de Madrid

D: Chise:

Nò. manca del ci: mento. Il rito più So: lenne.

Alta Re: gina per te l'armi gia Stringo; ma di tuo Cava-

=lier pria mi concedi il ti: tolo, e il fregio. a le tue

piante questo im: ploro; e perdona, se vantar non poss'

io quel di tuo amante. Luci: /: Rider con: vien./ Giusto è'l suo voto, o

Ayuntamiento de Madrid

bella. Dor: Sorgi. è nostra Scia = gura il non a =

= verti amante, E nostra gloria l'a = verti Ca = va = lier.

Tal ti accettiamo. e questo ne sia il fre = gio Don Chisc: Altro non

bramo a dor: Lo bacierei, ma Dulci = nea non vuole. Ord: a me lo

scudo. D. Chisc: A me pur Sancio il mio. Ordo: Sù vieni io gia ti as =

Protokoll Schutzmarke
Nº 16
12 linig.

Ayuntamiento de Madrid

=petto. / Or tempo è, Dulci=nea, di rinfor=zarmi.

Tutti: Con hautb:

Al cimento al cimento a l'armi a l'armi.

Tutti.

Ayuntamiento de Madrid

Suonano le Trombe, e siegue il Combattimento
nel quale resta perditore Don Chisciotte.

Ord: Vinto sei, Tal mi cedi, ò qui t'uccido. D. Chisc: Vinto io

Forn: son? Don Chisciotte, e ver sei vinto. D. Chisc: /: questo degl' incan:

=tesimi, e il Sabe = vinto./ Tale mi Rendo:/ o impresa a me fu =

Ord: =nesta!/ di me tuo vinci: tor, la legge è questa.

J.E.&Co.
Protokoll Schutzmarke
№ 16
12 linig.

Ayuntamiento de Madrid

Allegro

Con sourdb.

Ayuntamiento de Madrid

Sen: hautb. p.

Pronto e presto al patrio tetto

Protokoll Schuetmann
№ 16
12 linig.

Ayuntamiento de Madrid

Rieda il vinto, e un anno in tiero — Prigioniero — la rimanga e

con : fina : : : : to e con : : fi : na : to

Con haute:

Ayuntamiento de Madrid

pronto, e

Sen: hautb: p°

=presto al patrio tetto pri : gio : niero la Ri : manga e con fi=

Ayuntamiento de Madrid

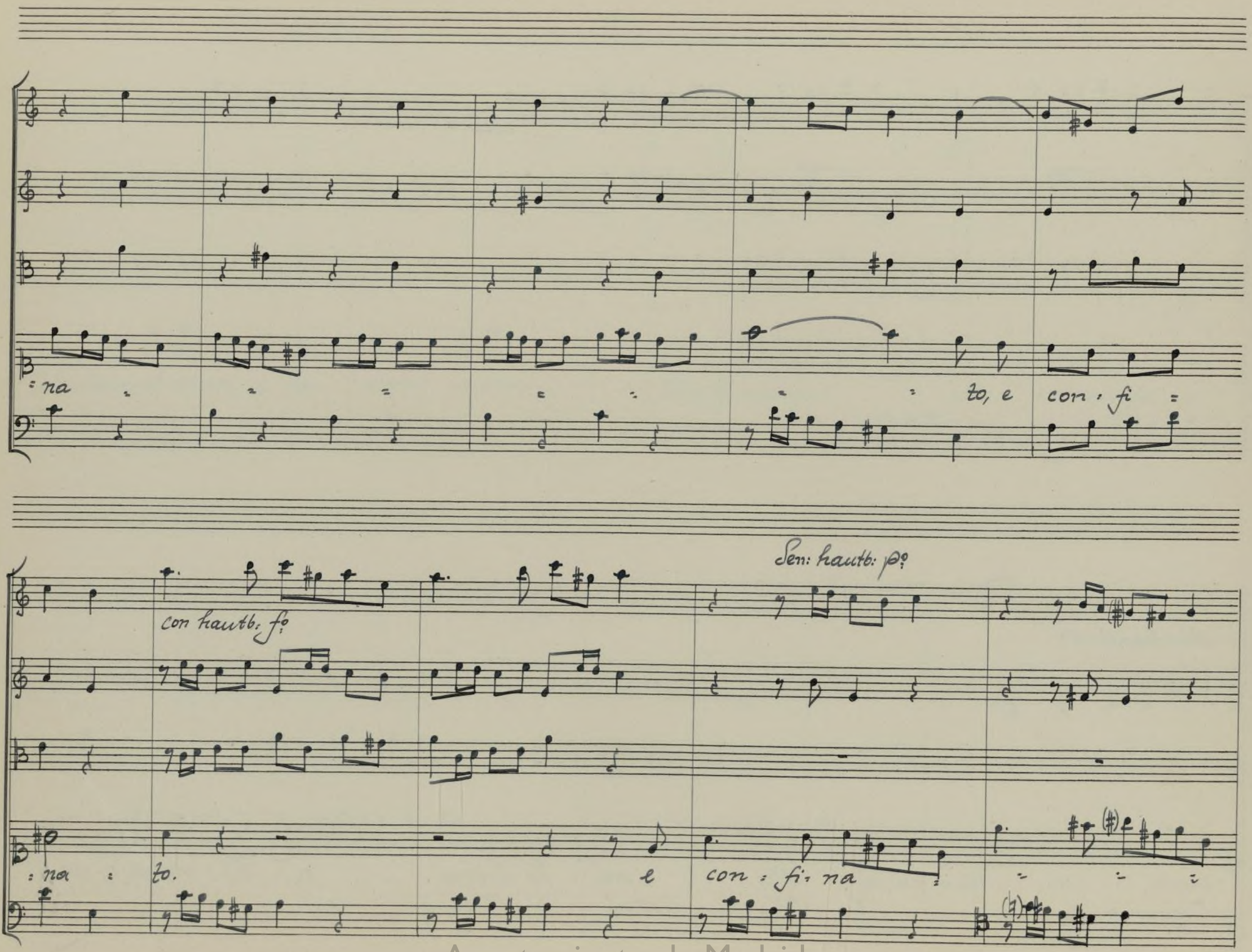

Ayuntamiento de Madrid

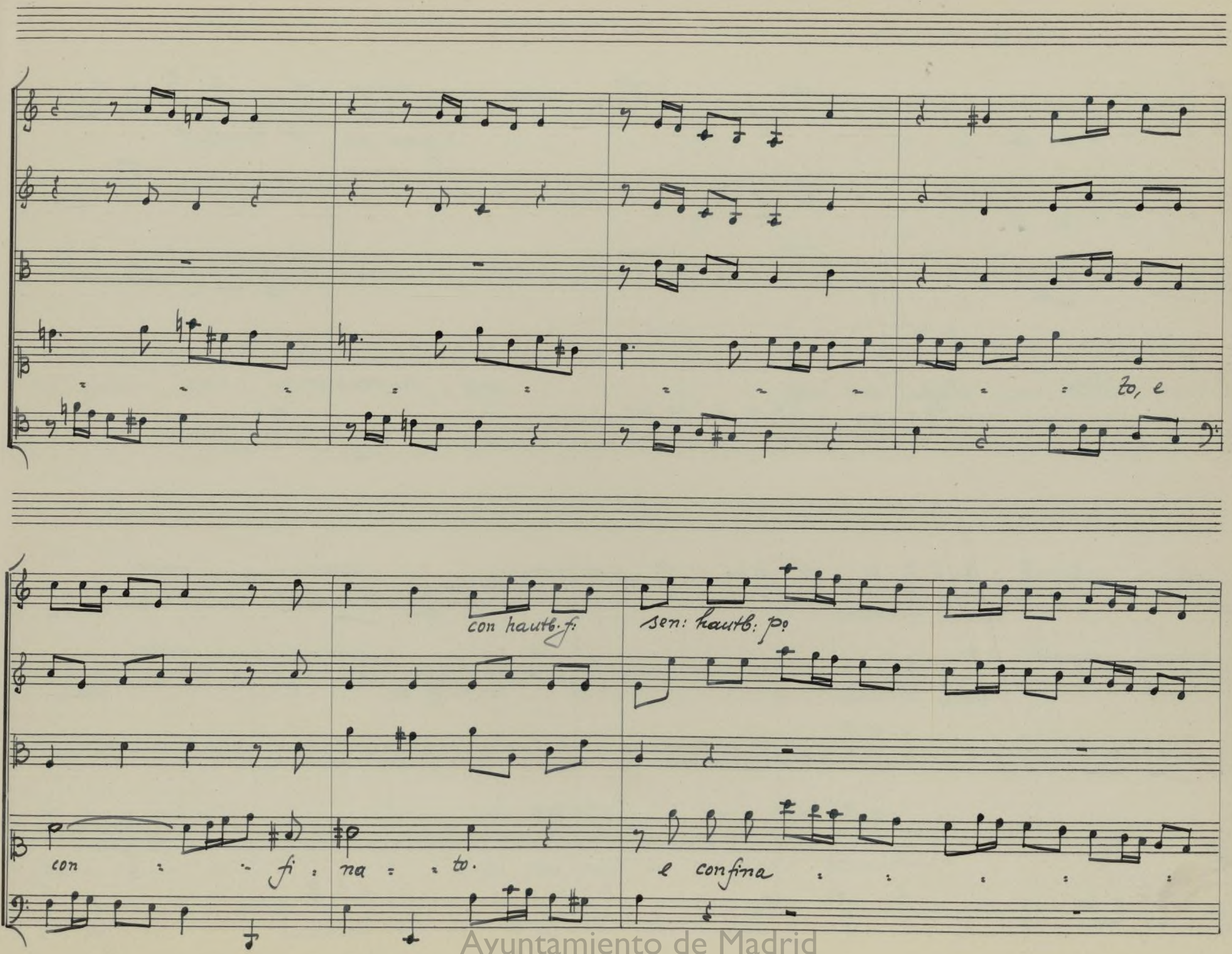

Ayuntamiento de Madrid

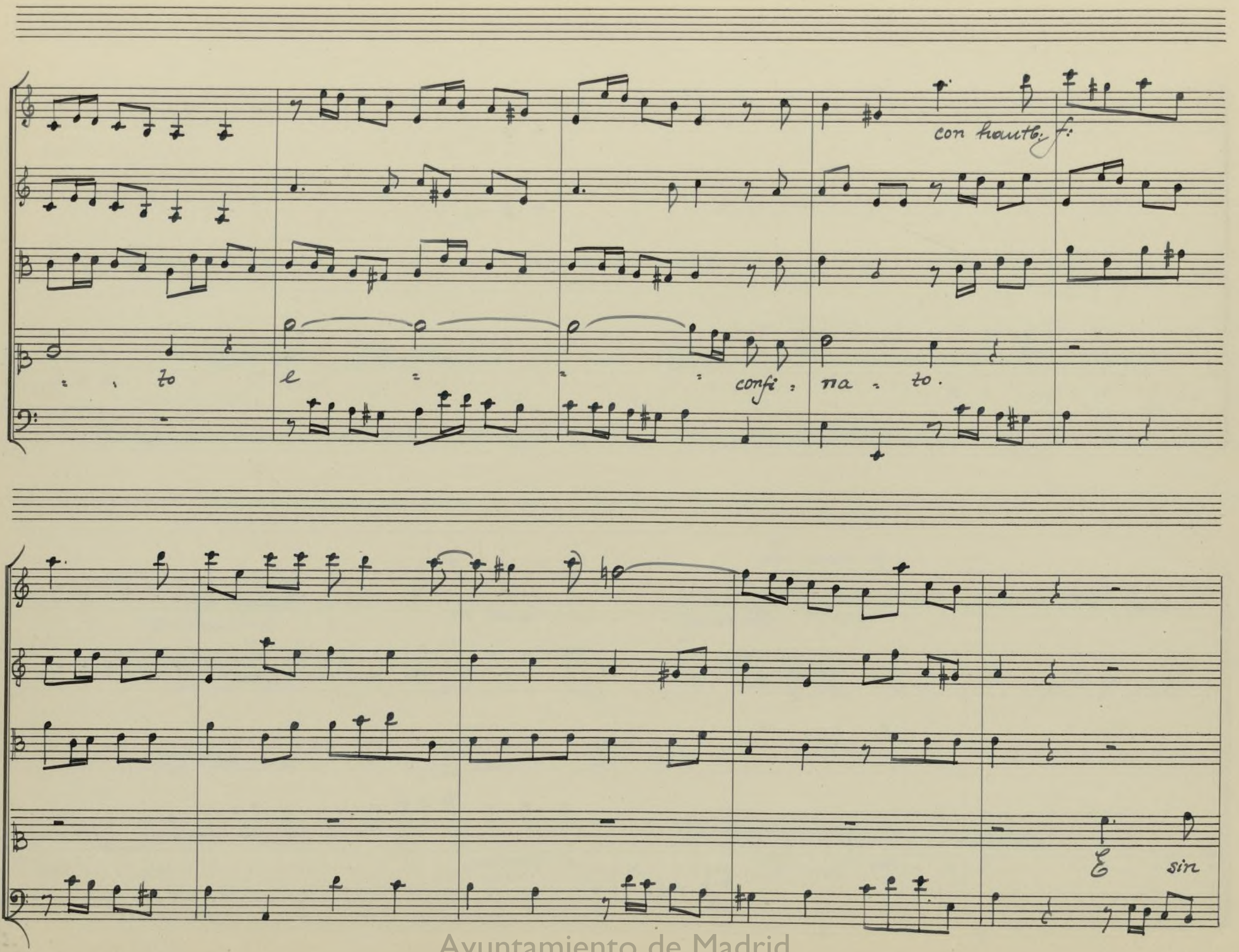

Ayuntamiento de Madrid

con hauti fi

ch' egli sia ris: tretto più non legga un Ro: man:

: ziero Ne mai più si vegga armato

Ayuntamiento de Madrid

Si vagga arma

con hautb: f:

sen: hautb: p?

:to.

Si vegga arma

Ayuntamiento de Madrid

Con Hautb: f:

to

Ayuntamiento de Madrid

Sen: haute: po

Pronto e presto al patrio tetto Rieda il vinto, e un anno in =

: tiero Prigioniero la rimanga e con : fi : na

Ayuntamiento de Madrid

Con flauti, f:

to e con fi: na to

pronto, e

Ayuntamiento de Madrid

Sen: Hautb: pp

presto al patrio tetto pri = gio = nierò la Rimanga e confi =

: na : = = = = = : to, e con = fi =

Ayuntamiento de Madrid

Con hautb: f:

sen: hautb: p?

p. na to e con . fina

to, e

Protokoll Schutzmarke
№ 16
12 linig.

Ayuntamiento de Madrid

con hautb: f: sen: hautb: po

con - - fi - na - to e con fina - - - - -

con hautb: f:

- - to e - - - con fi - na - to.

Ayuntamiento de Madrid

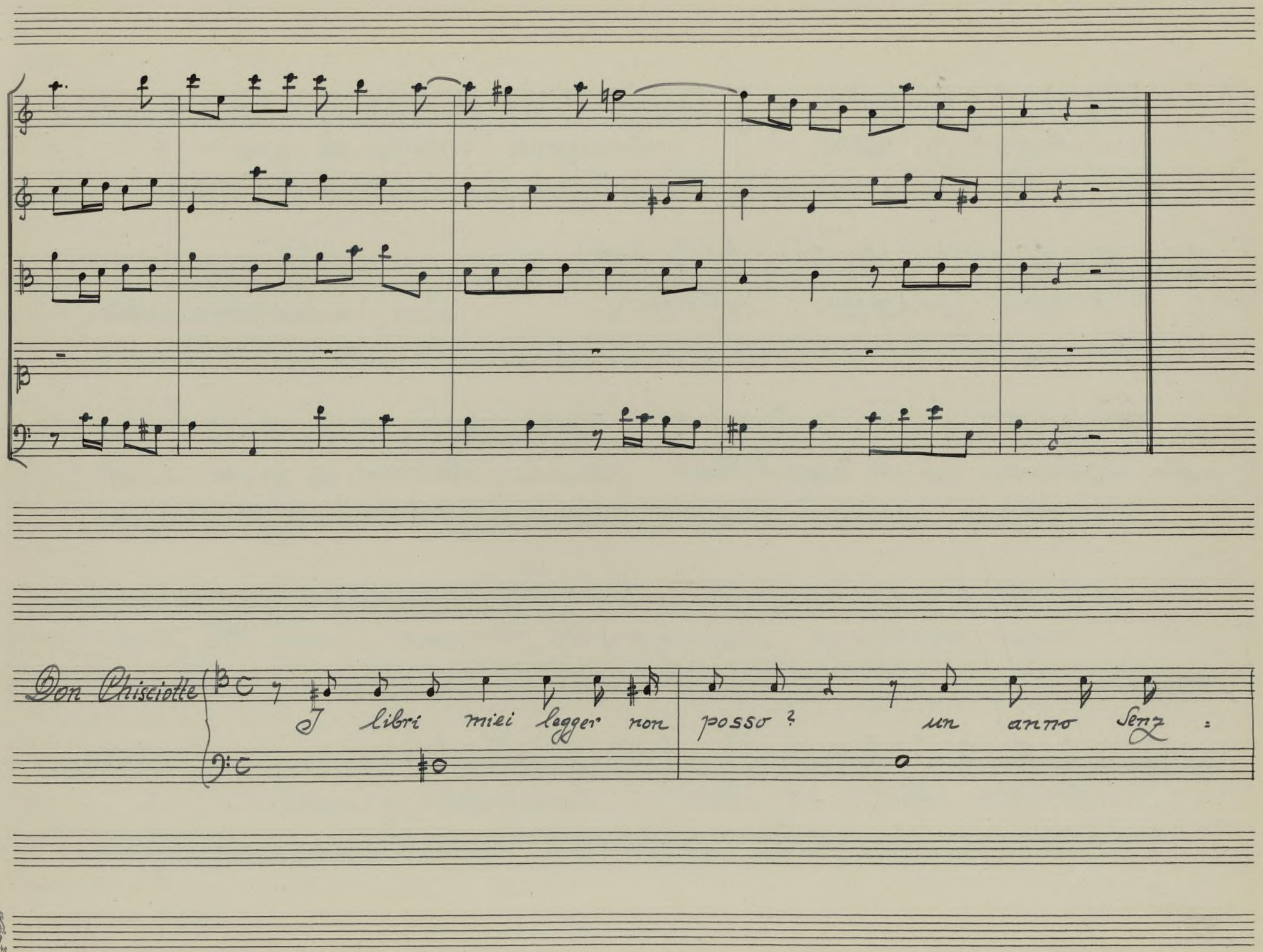

J.E.&Co.
Protokoll Schutzmarke
Nº 16
12 linig.

Ayuntamiento de Madrid

armi, e confi . nato ?

andar degg 'io, perche il

giurai

Lancio

/: Signor go : verno, addio ./

Luci:

che piace : vole i :

. dea !

Fern:

Mi tragge al Riso.

D. Chise:

Ah! voi ri : de : te Il

Cielo potria punirvi,

e lo farà.

Re : gina. . . .

Dor:

Mio Cava : liere . . . o

Dio!

Siamo entrambi infe : lici.

Ayuntamiento de Madrid

D: Chisc: E ri: dendo me' l dici? Dor: Alma Re: gale

Serba ancor ne di: sastri il Suo se: reno. Don Chisciotte

Non so che dir. Ch'io sia gia vinto, il veggo, ma intenderlo non

so. Sol creder posso, o che incan: ta: to io so: no;

o che tu stessa Dei forse aver qualche gran colpa a: dosso.

Protokoll Schutzmarke
No 16
12 linig.

Ayuntamiento de Madrid

Ord. Traggasi al trove il vinto. D. Chisc: Un' anno in Casa a un

Cava = liero er = rante ? un' anno in Casa ? An = diam.

Sorte assas = sina ! Male = detta l'impresa --

ed -- ed il Gi = gante.

Scena VIII

Dorotea, Lucinda, Fernando, Cardenio, Ordogno,

Lope, Sancio, Rigo, e poi Mendo, e Maritorne.

Ayuntamiento de Madrid

Ad urti, a calci, a pugni anch'io ti sfido. San: No,

nò: Sol con la Spada io mi ci: mento / d'andar prigione an

=chio non ho bisogno. / Ord: Abbiam l'intento. Lope: E v'a gran

parte Or: dogno. San: Or: dogno era il Gi: gante?

O che Magia! Ord: Maggior n'ha Doro: tea. Dor: de l'opra

J.E.&Co. Protokoll Schutzmarke Nº 16 12 linig.

Ayuntamiento de Madrid

mia. frutto vi renda il Cielo. Sanc: Ora intendo la

festa gli incanti, e le Magie son ne la testa Ferr:

Ferr: mà perche quella pugna? Lop: per trar, merce la fede

che gelo = so egli osserva, anchor che folle, l'amico al suo sog =

= giorno, e Risa = narlo. Ferr: Lodo tanta amista, mendo, che

Ayuntamiento de Madrid

Men: brami. Signor, son ripar : citi tutti i miei danni, e a tua bontá cio

Lop: aggio. bella, Cardenio, in guei der don di quanto opraste

gia, lieti vi faccia il Cielo. Doro di Fernando L'a:

=mor fa la mia Sorte. Car di Lucinda la fede, e il mio con =

=tento. Fern: e l'amor di Fernando in questa destra

Protokoll Schutzmarke
№ 16
12 linig.

Ayuntamiento de Madrid

con la fede di Sposo a te si Rende.

Luc: e la fe di Lu =

= cinda a te si mostra in questa man, chè testimon del Core.

Dor.

Fer.

Luci.

Car. Trionfa con la fede oggi l'a: more.

Ayuntamiento de Madrid

Rigo Mendo, fra tante gioie a me concedi Mari = torne in is =

= posa. Men: facciasa. Mari: e Rigo me fe = lice Mi torne Vedi

So, ch'or vorresti, ma de nostro Ime.neo gia fatto e'l

groppo. So n'ho abbastanza d'una, e ancor di troppo.

Scena Ultima.

Don Chisciotte portato in una Gabbia da Segnaci di ordogno, e Li Sudetti.

Ayuntamiento de Madrid

D. Chisc: Strano destin? di quante rare avven = ture o

buone o Ree pro: vai dal dì che professai Cavalle = ria

Io ne lessi sui libri esempi uguali. ma di questa nel trouo,

/e son Si = curo/ che e duto mai più, ma più non S'abbia Er:

= rante Ca: va = lier dentrouna Gabbia.

Ayuntamiento de Madrid

Andante

Con hautb:

Andante

Sen: hautb: p:

Sen: hautb.

Qui voltar mi posso ap. pena

Strava:

Ayuntamiento de Madrid

= gante è la mia pena, e non so, e non so qual si = = a il mio fal =

= lo Stravagante, e la mia pena Stravagante, e la mia pena e non

Ayuntamiento de Madrid

so non so qual si = a il mio fal = lo il mio fal = = = =

Con haute: f:

= lo qual sia il mio fal = lo

Ayuntamiento de Madrid

Sen: haulb:po

Ingabbiato son Dal-fa:to son dal:

All°

Inifsoni

:fa : : to ma pazzienza O, Sorte Rea Io sa:

All°

Ayuntamiento de Madrid

rò di Dulci: nea Cava: liere, e Papa: gallo, e Pa: pa: gallo, e Papa: gal:

: lo io sarò di Dulci: nea Cava: liere. e Papagal = = =

Ayuntamiento de Madrid

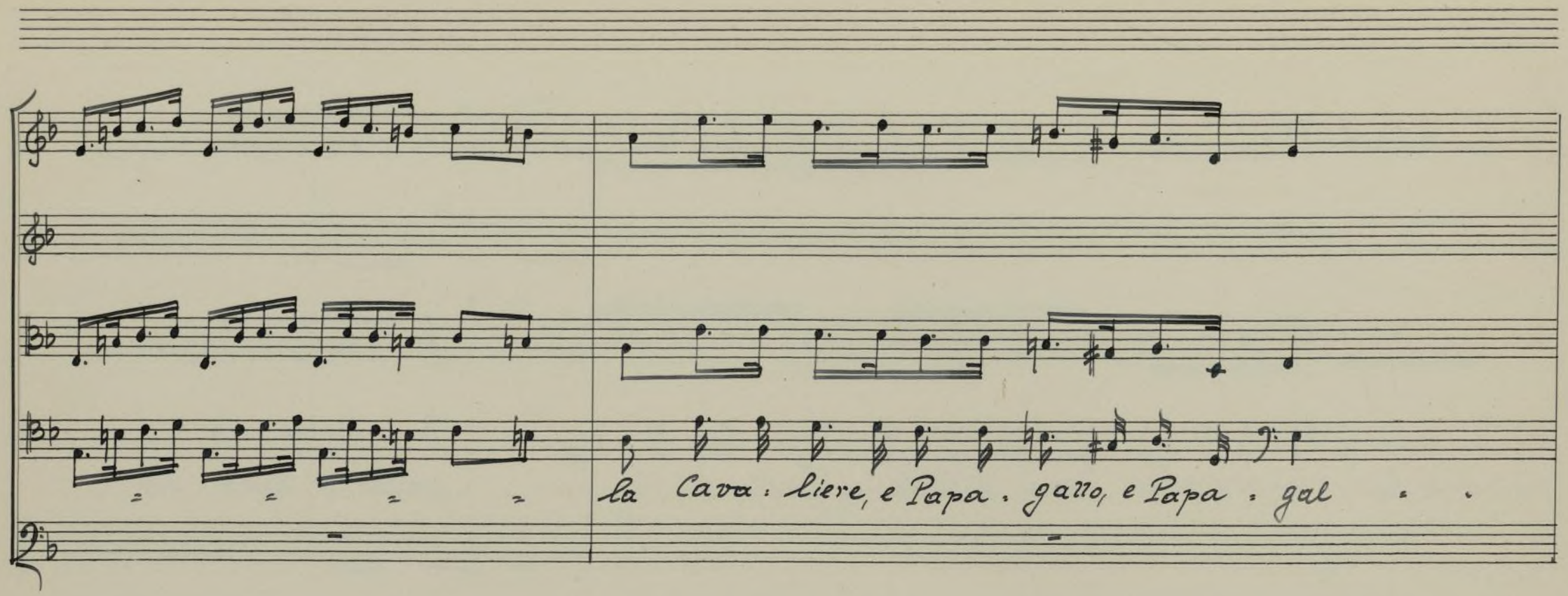

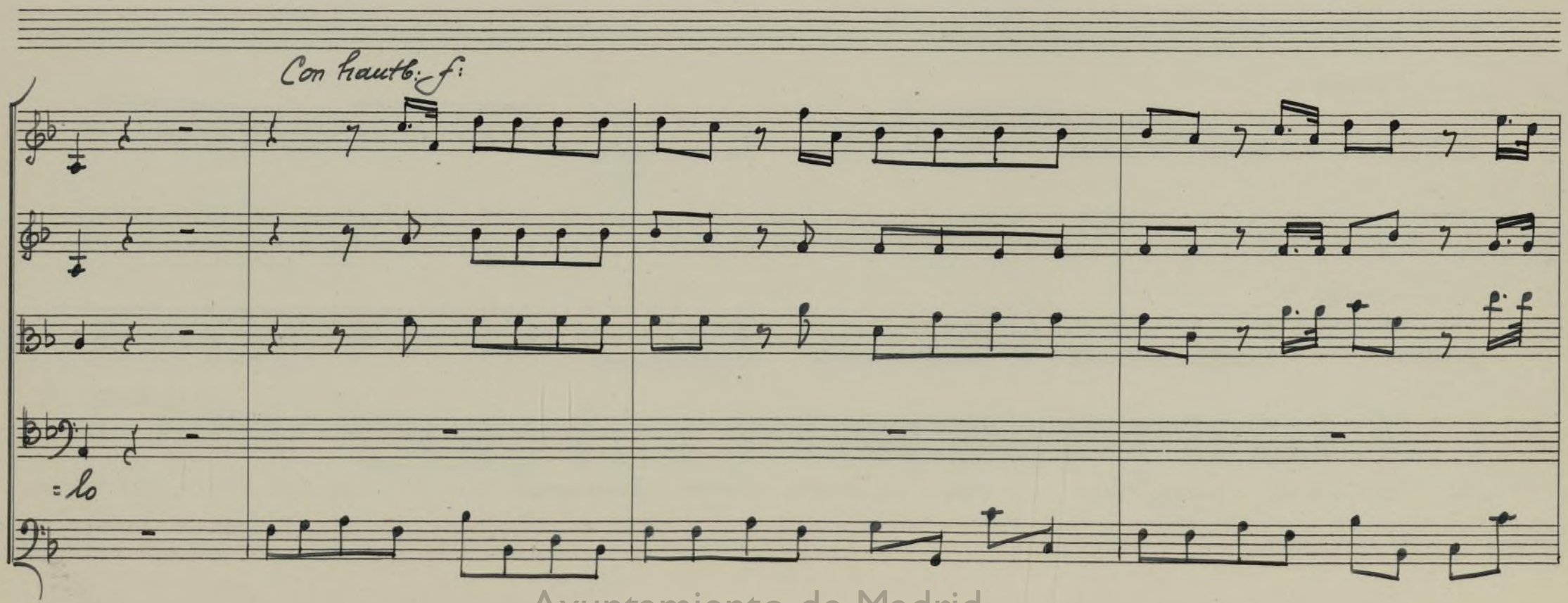

Ayuntamiento de Madrid

Sen: hautb: p°

Lui voltar mi posso ap: pena strava.

: gante, è la mia pena, e non so, e non so qual si : a il mio fal :

Ayuntamiento de Madrid

= lo Stravagante, e la mia pena Stravagante, e la mia pena e non

so non so qual si : a il mio fal = lo il mio fal = = = =

Ayuntamiento de Madrid

Con hautb: f:

lo qual sia il mio fal = lo.

Protokoll Schutzmarke
Nº 16
12 linig.

Ayuntamiento de Madrid

D: Chise.

/Ma che? quest' avven = | tura è più fa = mosa per

che più Strava = gante./ | A che mi guardi | Gigantaccio Mal =

= vaggio. | Ord. Eh! lascia a = mico | queste tue frene-sie, me ben rav =

= visa. Non son Pandafi = | lando, ordogno io | sono. D: Chise:

T'in | tendo, o Scelle = rato: | tu di avermi in cantato ora ti

Ayuntamiento de Madrid

penti e vorresti placarmi, attendi, at : tendi che

passi il giorno estremo di mio fatal Prigion poi ei de :

: dremo. e tu, miconni : cona---

Dor. Non son più quella. Io

sono Doro : tea, Sposa a Fernando.

D. Chisc. fai bene

or che dis : peri il patrio Regno di Regina tu as :

J.E.&Co. Protokoll Schutzmarke
No. 16
12 linig.

Ayuntamiento de Madrid

= condi il grado, e'l Nome. passerà L'anno, Spera

di vendi = carti hogia pen sato al modo. Fern: Eh!

questa è Doro: tea la Sposa mia. D: Chise: Ella è miconi =

= cona, e s'è tua Sposa, il vostro matri = monio,

e una Ma. gia. Doro. Vanne tu, Lope

Ayuntamiento de Madrid

D. Chisc: O caro Lope. vieni. a me porgi la man. vedi or gl'in-

-canti? co-nosci le ma-gie. credi al cas-tello? Lope non

mi parlar d'incanti Ordogno è quegli tanto quanto io son

Lope e solo e Stato .... D. Chisc: vanne vanne meschin sei fattu-

-rato ma voi perche ri-dete, empi Scu-dieri. Car: Non

J.E.&Co. Protokoll Schutzmarke
Nº 16
12 linig.

Ayuntamiento de Madrid

più qual mi cre: desti son lo Scudier di lei. Car: denio i

sono. Ri: Io 'l barbier, che in vendetta del bacino a me

tolto ti lasciai dal Balcone, in aria ap: preso. Mar:

Io la Donzella af: flitta a cui per compassion la man por:

: gesti. D: Chisc: Tutti incanti son questi. quel di Mambrin fu

Ayuntamiento de Madrid

l'elmo, non un ba: cino. un Sa: tiro tu sei, non un bar:

a Card.

:bier. Tu un perfido Scu: diere, che la Regina Sua ca:

:duta in pover: ta, lascia, e ri: niega Tu l'afflitta Don:

:zella esser non puoi, e se quella esser vuoi, sei una Strega.

ma Sancio non fa: vella? Sanc: Tu vuoi ch'io parli? Ascolta.

J.E.&Co. Protokoll Schutzmarke
Nº 16
12 linig.

Ayuntamiento de Madrid

Il Gigante, l'impresa, la Regina, E tutto il

Resto in sol tuo pro si finse. non vidi il Grippo :

grippo: non andai al To: bo=so: nè di edi il foglio a la tua

Dea Villana. D. Chisc: O bestemmia pro: fana. o Stelle! o

fati! voi siete tutti pazzi, e del i: ranti o

Ayuntamiento de Madrid

Siete, giuro al Ciel, tutti incantati.

Doro: A la Mancia, a la

Mancia: o pace, o triegua colà faran con Lui le Sue paz=

=zie. D: Chis: O Re=gina.... pazzie? Talpe voi Siete

al chiarissi=mo Sole de la Caval=le=ria.

Le imprese mie che voi dite paz=zie

Protokoll Schutzmarke
No. 16
12 linig.

Ayuntamiento de Madrid

Sono, e Saranno d' in = vidia, e di Stupore ogetto al

mondo. E del gran Don Chis = ciotte, uguali a quelle

che degl' altri miei pari il mondo onora un di se ne fa.

= ran famo = se Istorie.

Ayuntamiento de Madrid

Tutti

Tutti

Eun dì se ne fa: ran comme-di an: cora.

Protokoll-Schutzmarke
№ 16
12 linig.

Ayuntamiento de Madrid

Coro

Con hautb: f:

Coro

Tutti

Ayuntamiento de Madrid

Don Chisciotte che si vede non è il Solo che si Si =

Ayuntamiento de Madrid

non è il Solo

non è il Solo

= a

Non è il Solo che vi

Ayuntamiento de Madrid

piano

po

non è il So - lo

non è il Solo

Sí = a

Non è il Solo che vi

Ayuntamiento de Madrid

Si = α.

Ayuntamiento de Madrid

V'è più d'un che non Sel

Ayuntamiento de Madrid

Sen: hautb: f:

con hautb:

ma puo fargli

com : pa : gnia

compa : gnia

crede

Ma puo fargli compa:

Ayuntamiento de Madrid

Sen: hautb: f:

per ch' egli ha

per ch'e :

=gnia

E' più d'un che lo procede

Ayuntamiento de Madrid

Con hautb:

Sen: hautb: f

per ch'egli ha.

:gli ha

per ch' e:

Per ch'egli ha maggior pazzi - a

Ayuntamiento de Madrid

Con hautb:

=gli ha

per ch'e = gli'ha maggior paz=zi = = a

Ayuntamiento de Madrid

Don Chisciotte che si vede

Ayuntamiento de Madrid

Non è il Solo.

non è il Solo

non è il Solo che vi Si - a

Ayuntamiento de Madrid

Piano

po

non è il Solo

non è il Solo

non è il Solo che vi Si = a

Ayuntamiento de Madrid

Non è il Solo che vi Si - - a.

FINE.

Ayuntamiento de Madrid

Ayuntamiento de Madrid

Ayuntamiento de Madrid

Ayuntamiento de Madrid

Ayuntamiento de Madrid

Ayuntamiento de Madrid

Ayuntamiento de Madrid

Ayuntamiento de Madrid