Mus 120-5

Leg.º 6.º n.º 25

S.ª ~~[illegible]~~
S.or Berteli
S.or Calderi

1802.

Ton.ª ã 3

Para empezar el S.or Calderi

la queja dela S.ra vicenta

al S.or Laserna.

25.

Ayuntamiento de Madrid

All.o comodo

Sala con Mesa escribania y asientos. Sale la S.ra Laureana con un Manojo de

fe

fe

Memoriales en la Mano, y Sale el S.r Bertoli

f

Punt.o

Arco f

6

f

Laur.a

(No) de las Par- = tes que = = me fal tan pa ra mis to na das

Con los hombres de Cantado llevar quiero mas a

pa ra que = = to do = = se a ga con for ma li dad yes

Ayuntamiento de Madrid

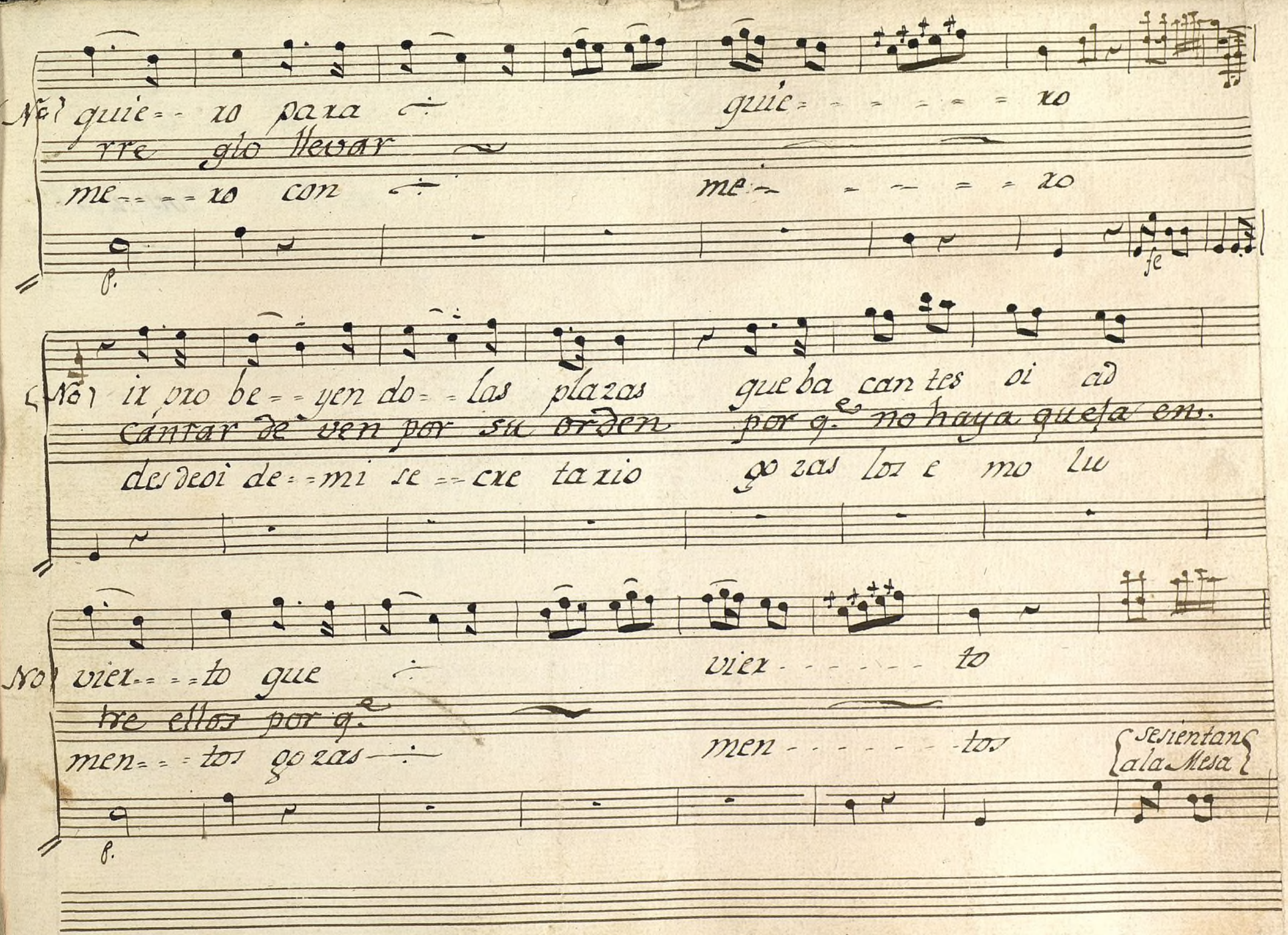

Ayuntamiento de Madrid

Bert.

e soes ta mui bien pen sa do mas la va ni dad re

mira Laureana tu tienes bas tan te chis tei gra

Vicenta

pruebo de hacer que por me mo rias les pre ten

ce jo y en ser se cre ta rio tuio puedea

dan los compa ñe ros de hacer q.e por me mo ria les pre ten

ver su mas y me nos y en ser se cre ta rio tuio pue dea

Ayuntamiento de Madrid

Laur.ª

dan los Compa ne ros.... (Vic.ta) lo que seu sa no sees

ber su mas y me nos.... no seas tonto va mos

fe

Bert.i

cu sa con to doeso es mucho exceso con to

pronto voi le yen do vea ten diendo voi le

Los 2.

Doe so es mu cho exceso (los 2.) a si el ser me moria lis ta se ha hecho

yen do vea ten diendo y con ra zon y Jus ti cia dis pon

fe

Ayuntamiento de Madrid

ra mo de co mercio a siel ser me moria lis ta sehae cho ra mo de co

ga mos los de cre tos y con ra zon y Jus ti cia dis pon ga mos los de

mer cio sea sea

cre tos dis dis

f

Al segno

Ayuntamiento de Madrid

Bert.i

All.o

Pepe ~~ta~~ Gar ci a pretende
el Señor Vicente Sanchez
~~tambien Miguel de la rrido~~
~~Ul ti ma mente cal de ri~~
en fin eusebio fernandez

Punt.o

con mu chissimo interes
~~que los Gallegos le des~~
Pi de q.e tea cuerdes deel
Los Bu fos pre ten de ha cer

ale
~~pues di~~
si quie
y por

Arco

f

pado q.e en el teatro hace los Gallegos bien hace
~~te que es te la racter lea de sempe ña do~~ ~~bien lea de sem pe ña do~~
ra por que eres Ni ña ya las Ni ñas quiere bien ya las Ni ñas quiere
me ri tos es pone ~~q.e es tran ge ro y nueva es~~ ~~que es tran ge ro y nueva~~
q.e no ay bajo como el q.e no ay

Punt.o

Ayuntamiento de Madrid

Laur.a

bien no tiene quehacer no tiene queha cer lo me

bien se deve atender se ~~a la~~

~~yo lea ten de re yo lea ten de re~~ por q.e

es ~~E so no va bien e so no va bien~~ ~~pues se~~

eso ya lo se eso ya lo se arco ~~que sue~~

mas por

p. f

rece por q.e imita con primor a d.n Josef lo merece

~~Margen del Escrito con ce di do pongaus ted a la Margen del es~~

del teatro es Camas el cantor Matusalen por q.e

~~que del Galli nero el ga lli to siem pre fue pues se que del Galli~~

~~len los Estran ge ros dar un Pe tar do cru el que sue len los es tran~~

una cierta cosa estoi resentido del mas por

p.

con

~~crito con ce di do pongaus ted~~

el

~~ne ro el Ga lli to siempre fue~~ Al segno 2 mas

~~geros dar un pe tar do cru el~~

p. f.

se p. f

Ayuntamiento de Madrid

Bert.i Laur.a oboe

ca lleus ted y por gue

All.o

(No)

(Laur.a albastidor) en tra pues {Calderi dentro} ya en tra re

Bert.i

porgueen el re = ci bi = mien to ~~quando yoen tre~~ al entrar yo leen con

(Laur.a) en tra gueenmi ca sa = = nun ca es con di tes to le

tre ~~quando yoen tre~~ al entrar yo leen = con tre y pue

re es con di tes to = = = le re Bert.i en tra

Ayuntamiento de Madrid

Cald.i

de = = quees tees = = cu chando Ya se be gue loes cu che

~~no ten gas ver guenza~~ Ca ra de so prano (sale) lo desmiente mi Muger ~~no se de gue co lor es~~

Selevantan los 2.

Poco f.

pues es tea ca so loim pi de el des pacho deje

~~quantos a braen es te~~ otros muchos en el mundo ~~dee se mismo~~ pare no tendran mi tu

cres

se pues es te Ca so loim pi de el des pa cho de je se el des

zer ~~quantos a braen es te~~ otros muchos en el mundo ~~dee se mismo~~ pa re zer ~~dee se~~ no ten

no tendran mi tu

Ayuntamiento de Madrid

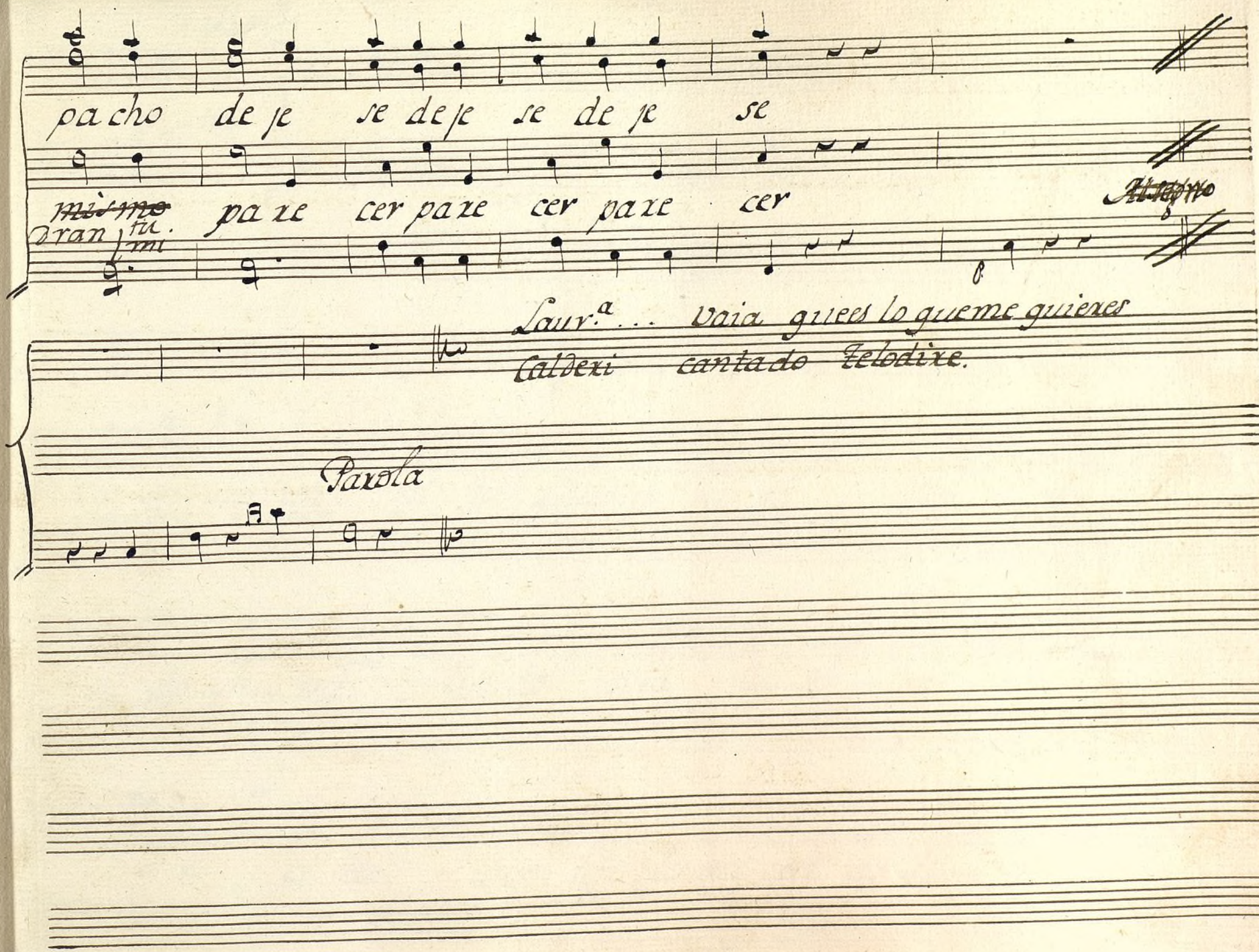

Ayuntamiento de Madrid

Ayuntamiento de Madrid

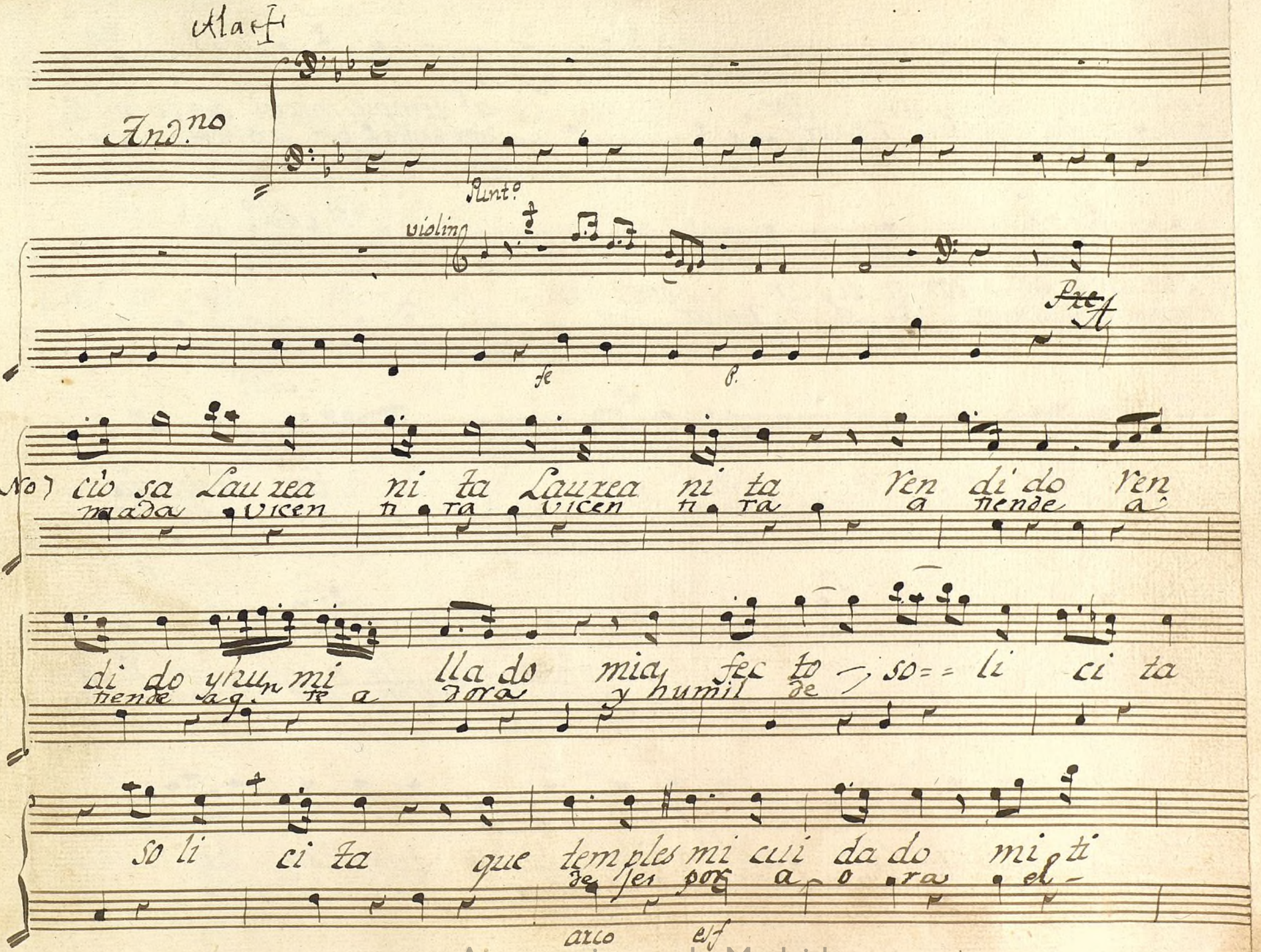

Ayuntamiento de Madrid

vio.n

gan = = do el = ar . dor q.e templesmicui dado mi ti
ce ño y el rigor que deses por ao ra el

All.o vio.n

gan doel ar. dor si. el ar dor
ceño yel rigor si el rigor

All.o

v.n

Por e sos o ji llos tan re tre che
por ese deogracias por ese mo

ri. tos por e sa chus. ca. da quees tan re sa
dito por e se mi mito por esa mo.

la da e sa chus ca da tan re sa la da tan re sa la - - - -
nada esa mo na da

Ayuntamiento de Madrid

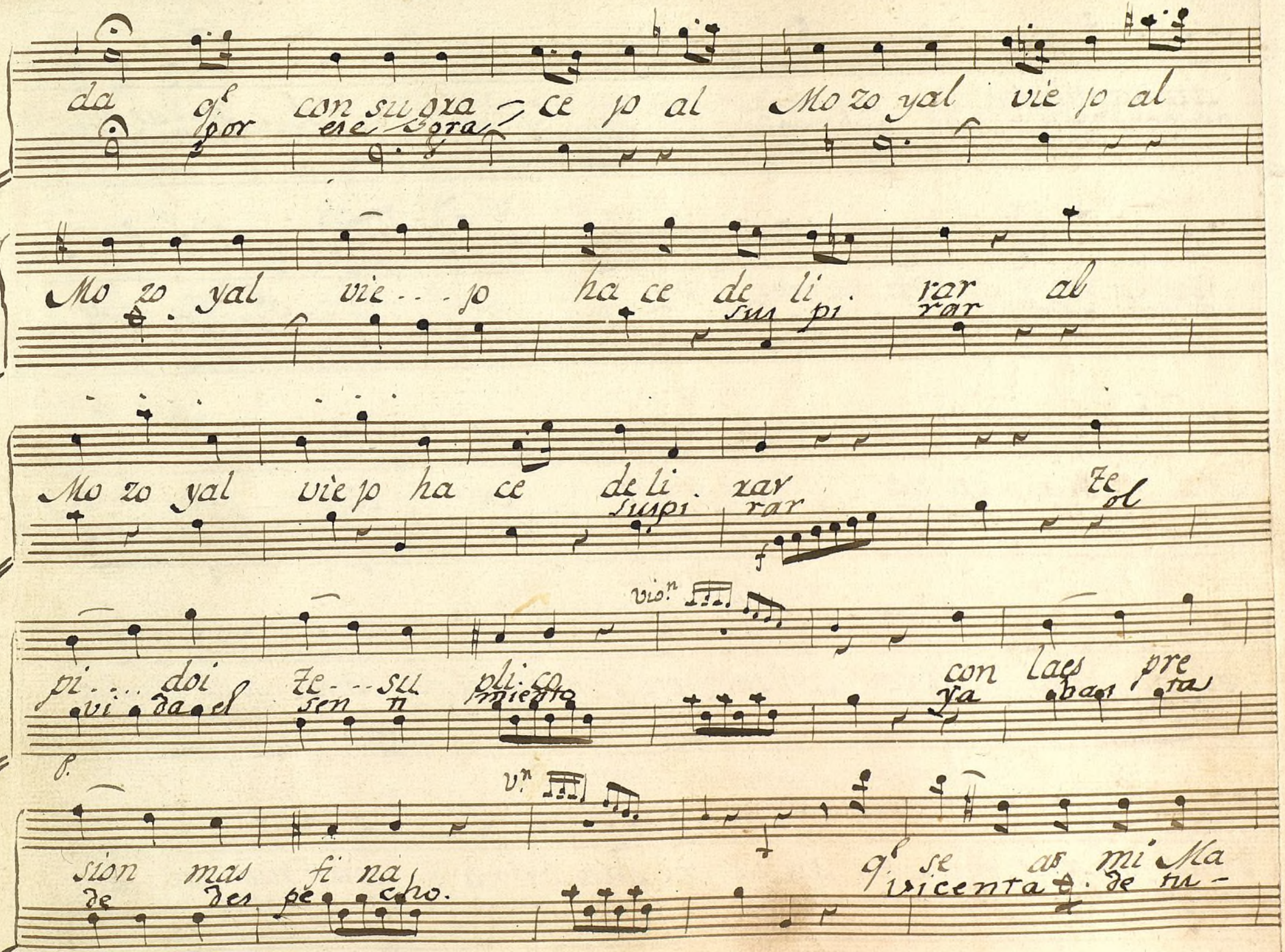

Ayuntamiento de Madrid

dri na mi Ma dri na mi q.e se=as mi Ma
pe cho de tu pe cho de vi centa de tu

vn

dri na mi Ma dri na mi q.e se - - as
pe cho de tu pe cho de vicen ta

mi Ma dri na con fi na vo lun tad te
de tu pecho no es propio ese ri gor ol

pi doy te su pli co con la es pre sion mas fi na que se as mi Ma
vi da el sentim.to ya es cuesta de despecho vi centa de tu

p. f p.

drina q.e se as mi Ma drina mi Ma drina con fi na vo lun
pe cho vi centa de tu pecho de tu pecho no es propio ese ri

p. f p.

Ayuntamiento de Madrid

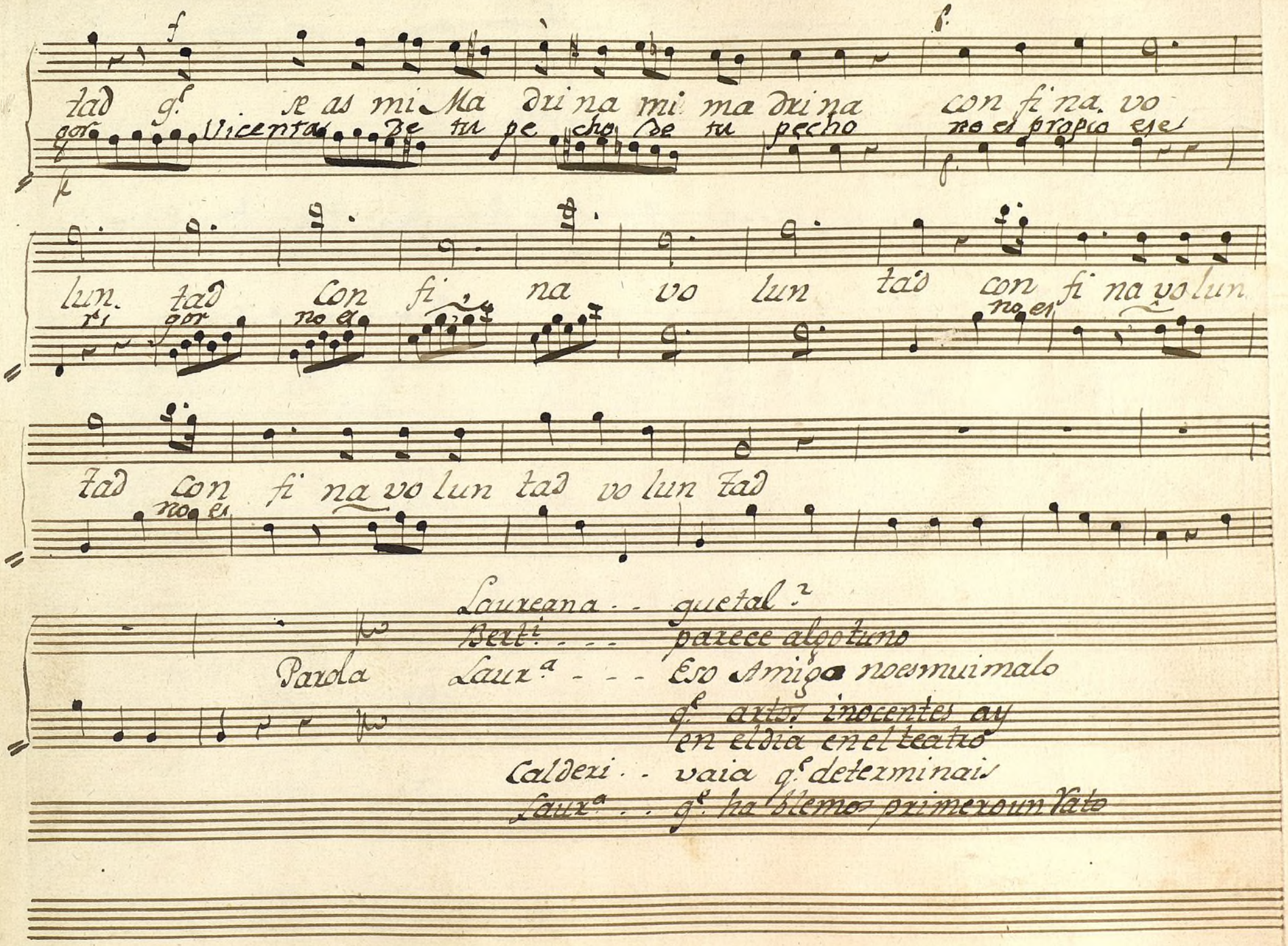

Ayuntamiento de Madrid

Ayuntamiento de Madrid

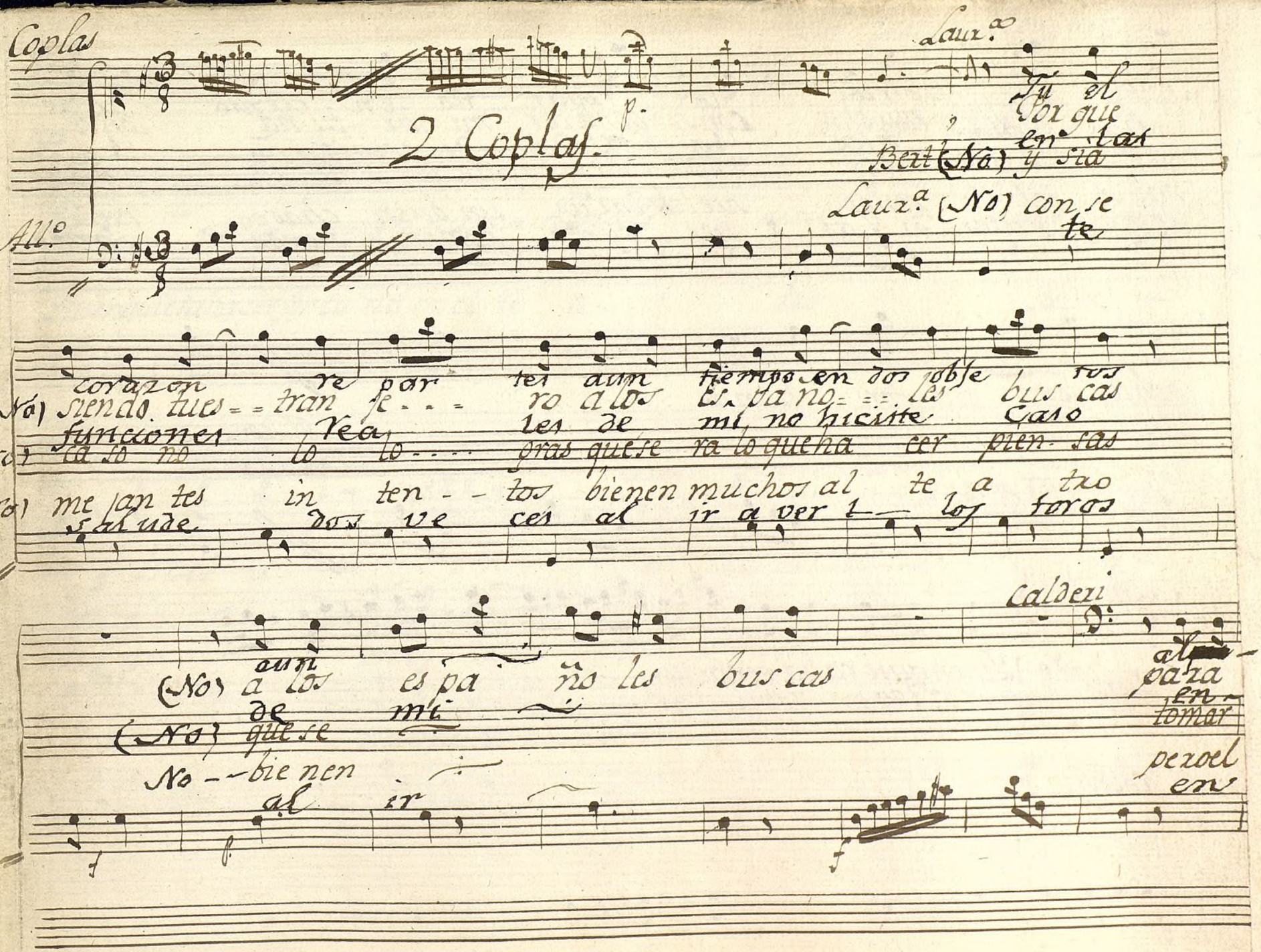

Ayuntamiento de Madrid

(No) Ver si ganar de Vosotras lo reparti en ciento
(No) Ver si como muchos consi gohacer mi for tuna
todas ellas hice la Vida de ermitaño
(No) las de villa diego y mar charmes sia mi lezda
No vai le del Zo xongo suele dar les un buen chasco
seme lantes di cas me suelo poner sordo

gohacer mi for tuna

char

dar

Al Segno

Laura

Bert.

No Quien quiera ha cerfor tu
No deben reputar

Calderi

Alto

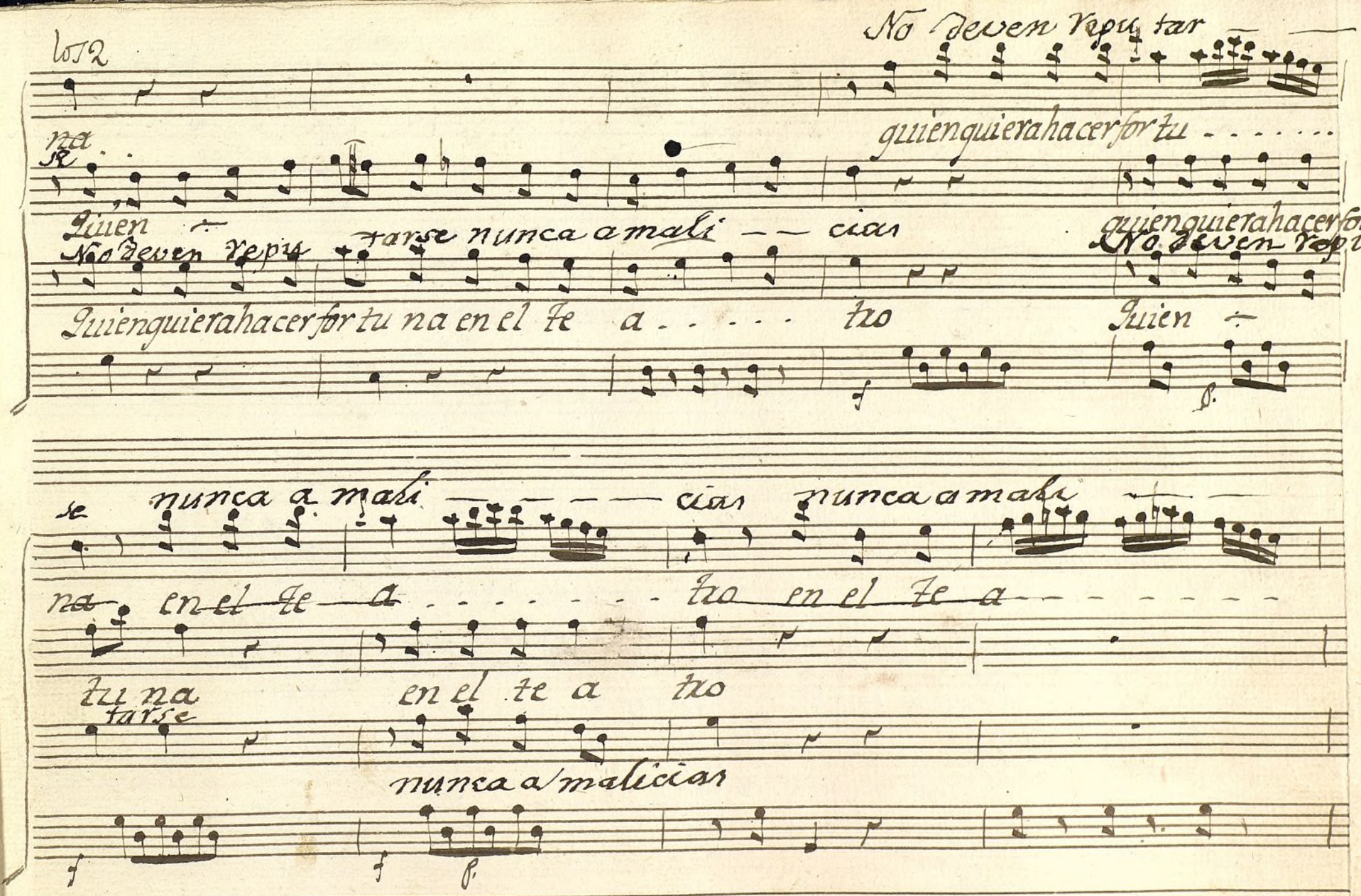

Ayuntamiento de Madrid

Nunca ama

tro en el te a tro

p. f.

~~en el te~~

ciar nunca

en el te a tro

f f p. p.

ti ciar

a - - - - - tro

las auto

con gran cui

ha de proceder siempre . . . .

las cosas q.e el acaso

siem - - - - - pre

p.

Ayuntamiento de Madrid

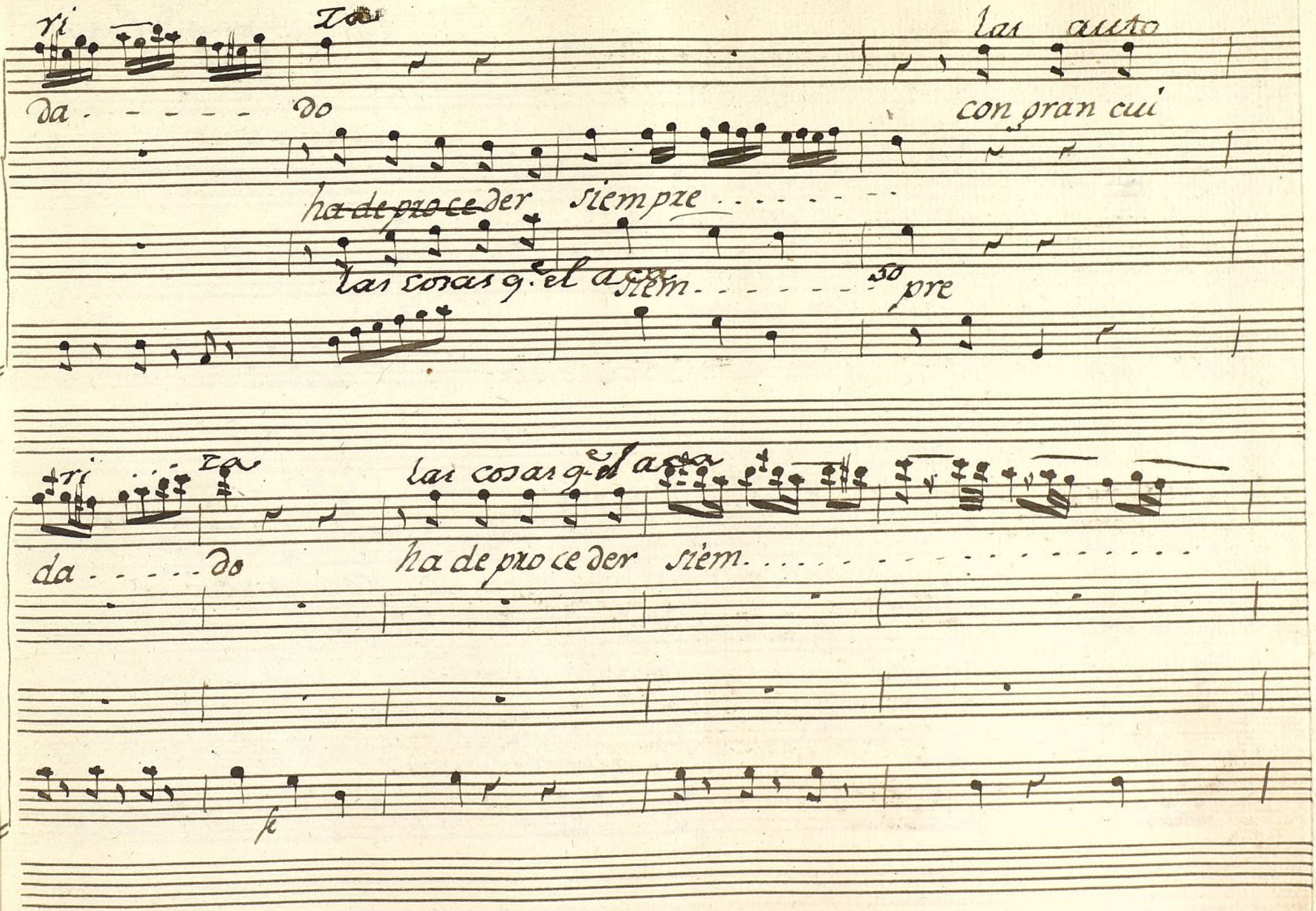

Ayuntamiento de Madrid

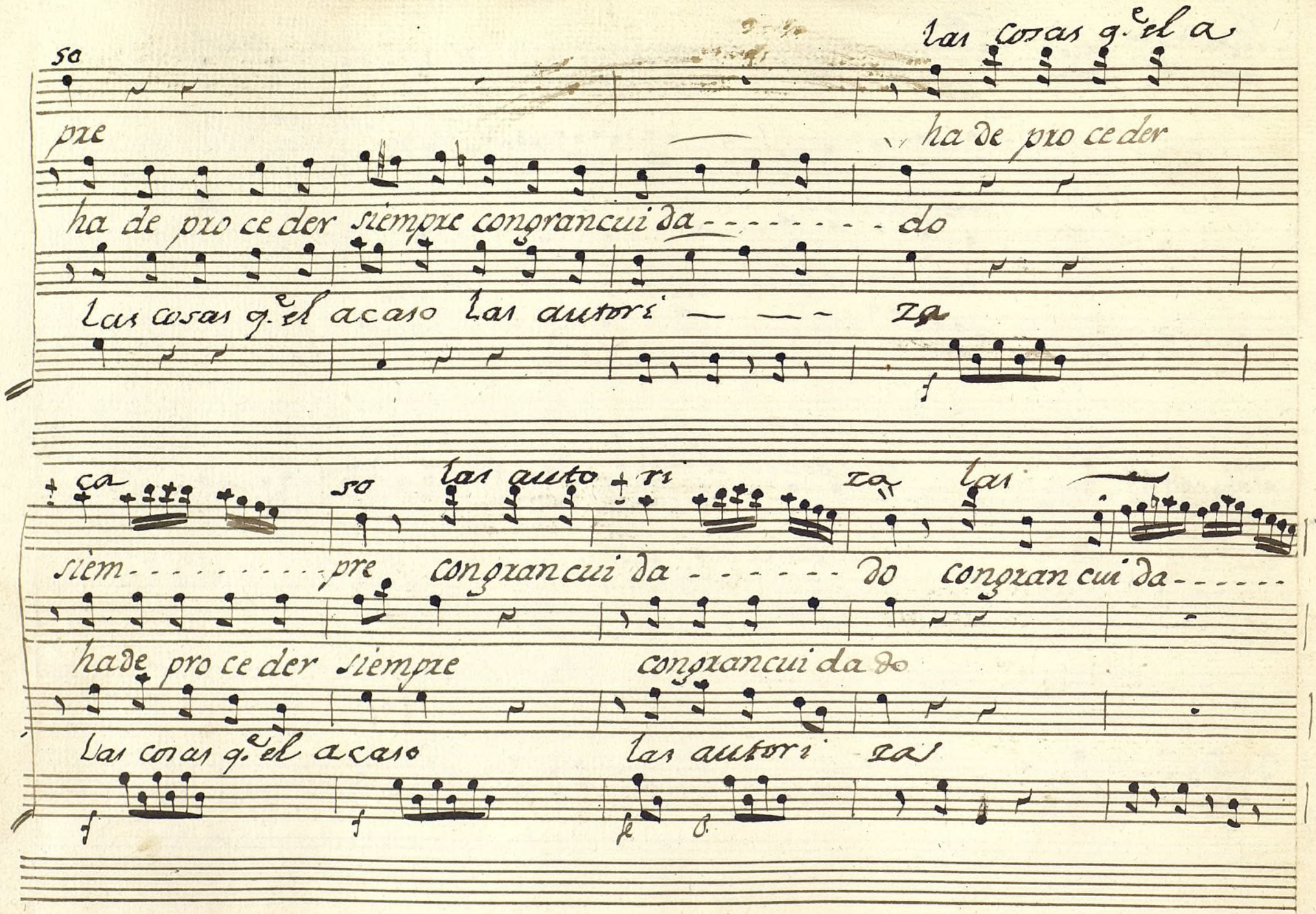

Ayuntamiento de Madrid

Las

esto Supuer

do con

q.e have ces sea - - - - -

Las

con

p. f p.

to

a Sangre y fue go.

lla

con la bo rras - - - ca

creiendo estar seguro - - - ~~no~~

creiendo estar seguro - - - - - -

no se lleba la gu que - - fa

No se lleba la gu que - -

Ayuntamiento de Madrid

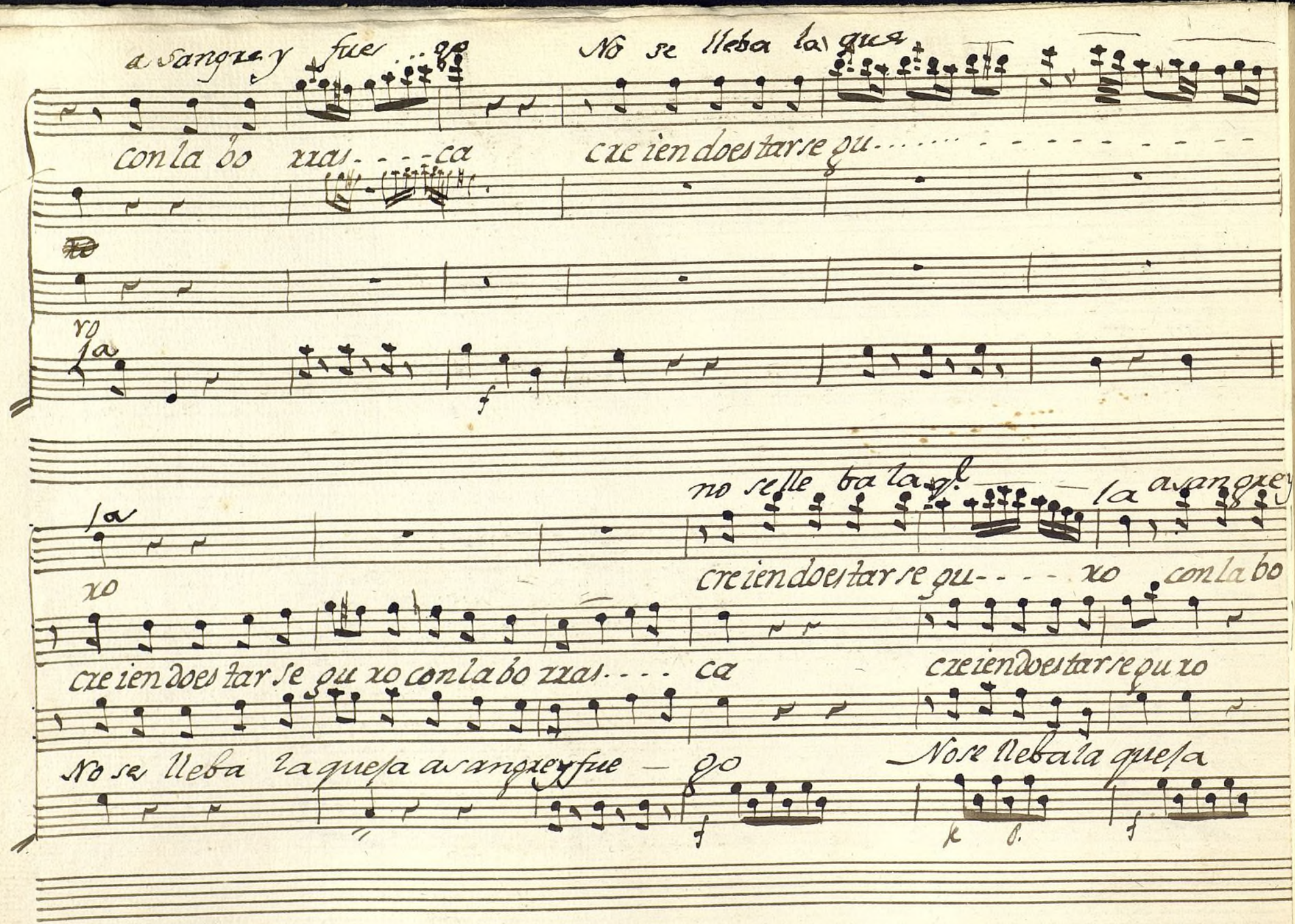

Ayuntamiento de Madrid

fue — go a sangrey fue — go a

ras - - - ca con la bo rras - - - ca con la bo rras ca

con la bo rras ca con la bo rras ca

a sangrey fuego a sangrey fuego

f p. p. p.

Laur.ª nova mal pero quisiera
que alguna cosa cantaras
en que se viese Mejor
tu boz y caracter

Calderi - - basta
que justamente aqui traigo
un terceto con la gracia
de que su Musica y letra
todo es Nacido en españa

Parola

Berteli - - mejor

Laur.ª - - vamos aprobarlo

Calderi - - - de este modo se prepara

Ayuntamiento de Madrid

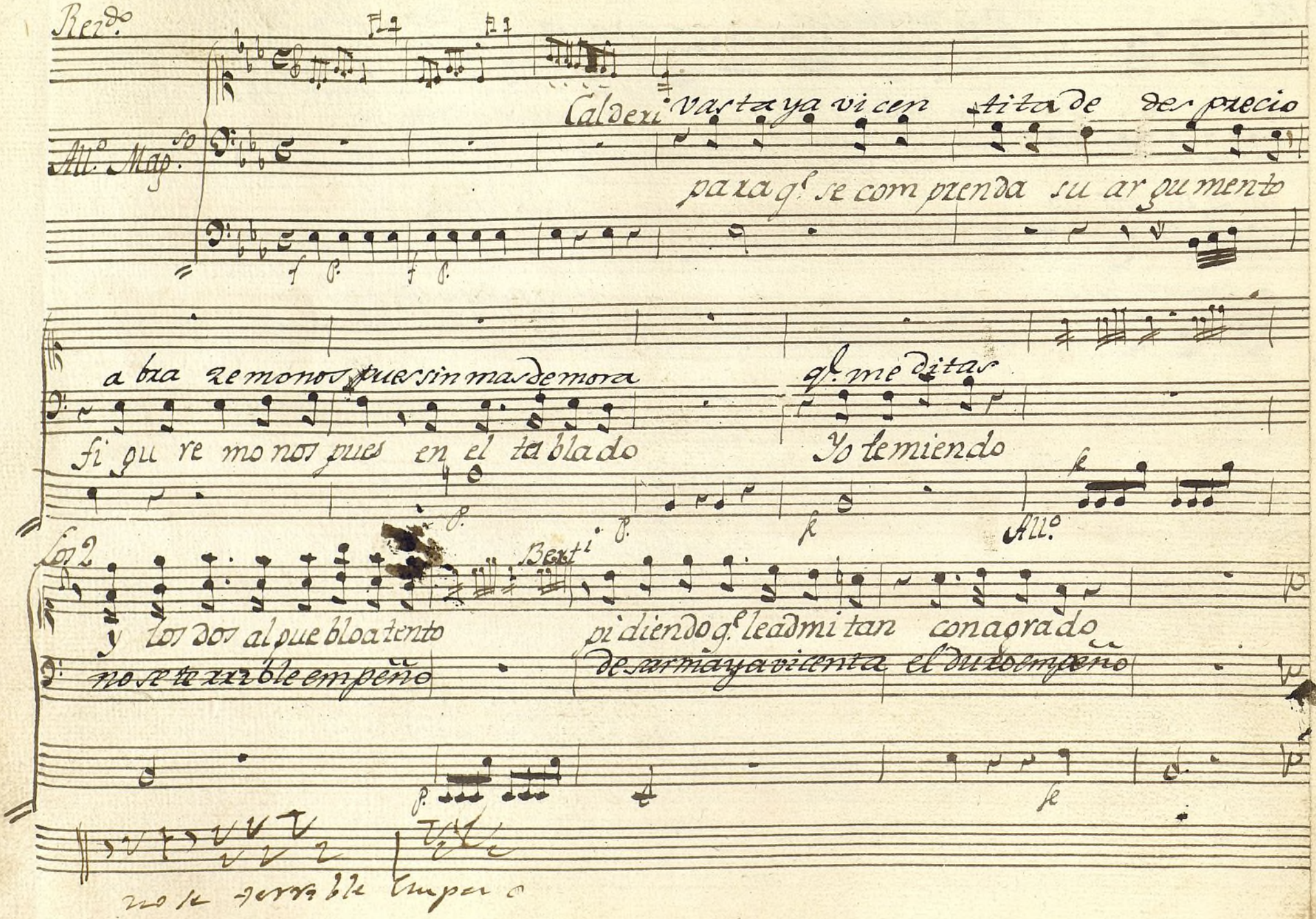

Ayuntamiento de Madrid

Tercetto

Obge

Andte

Punto

arco

Laura

(no) ~~concu rren tes~~ Gene ro sos siosmerez coalgunca

~~cese Amiga~~ ~~el senti miento cese pue la saña Ym~~

~~Bert.no aunque no soi~~ ve te ra no del Tea tro en las van

Punto

ri... ño concu ren tes.... Gene ro sos - - - siosme rez coal gun ca

~~pi...a y de nue bo la armo ni a en lo tres buel ba a Rey~~

~~ce sea mi ga el senti miento ce se pues la sa ña Ym~~

de - - ras aunq no soi - - ve te ra no del tea tro en las van

arco

Ayuntamiento de Madrid

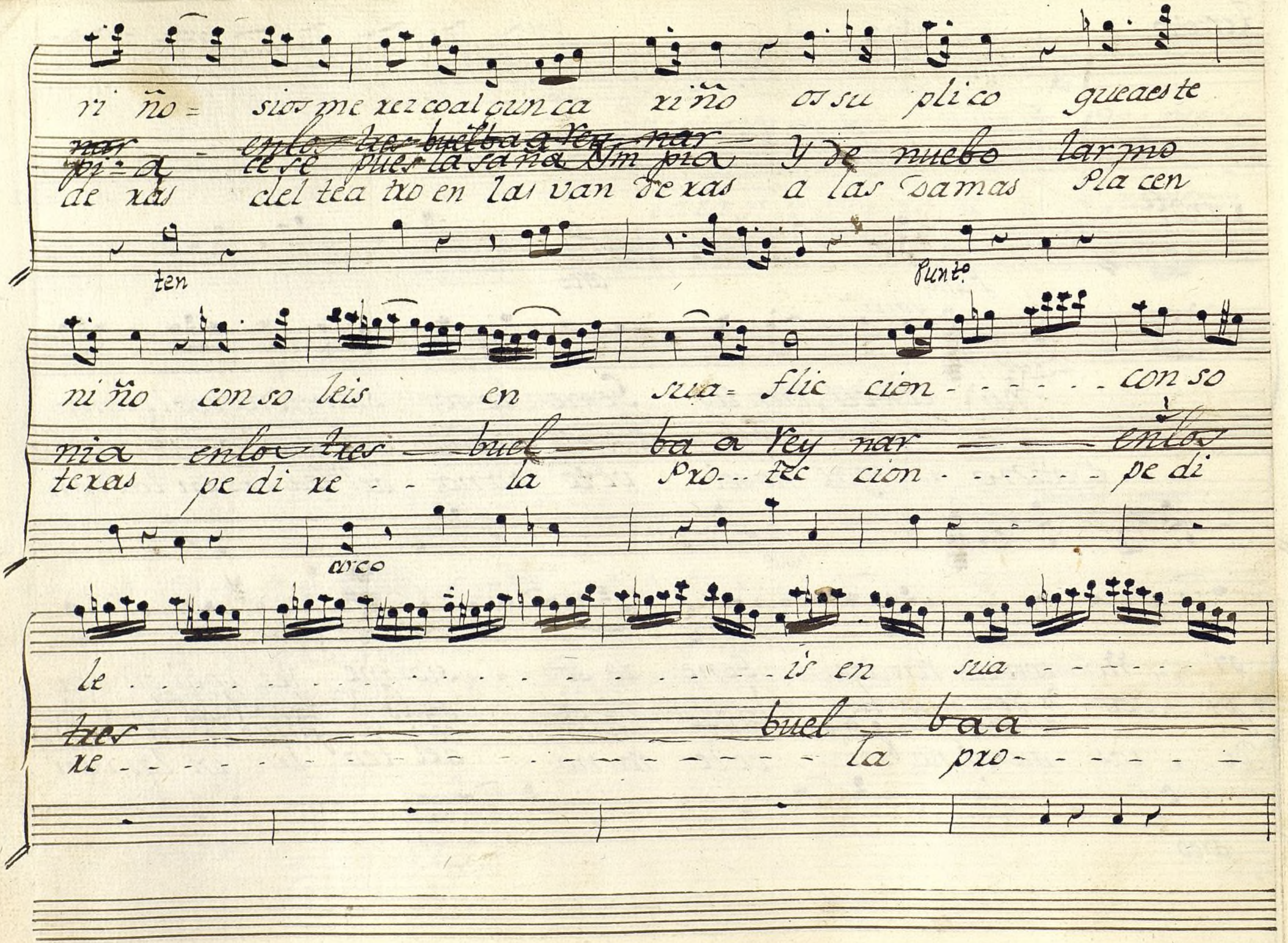

Ayuntamiento de Madrid

a - - - - flic cion

Calderi

rey nar

- - - tec cion eus. al mi rarmeenla pre sen - cia deeste

esos ojos echi - ce - rojese

rinf. Abbrev. f

publicoi lus tra do a tur di do yagi ta do me pal

rrostro me lin dro - so a tu eu se bio ca ri ño so buelba

f p.

fmo p

pi tael co ra zon me pal pi tael co ra

buelba aconso lar buel - ba buelbaaconso

fmo p.

zon me pal pi tael co ra zon me

lar buelba buelbaa con so lar buelba buelbaa con so

f

Ayuntamiento de Madrid

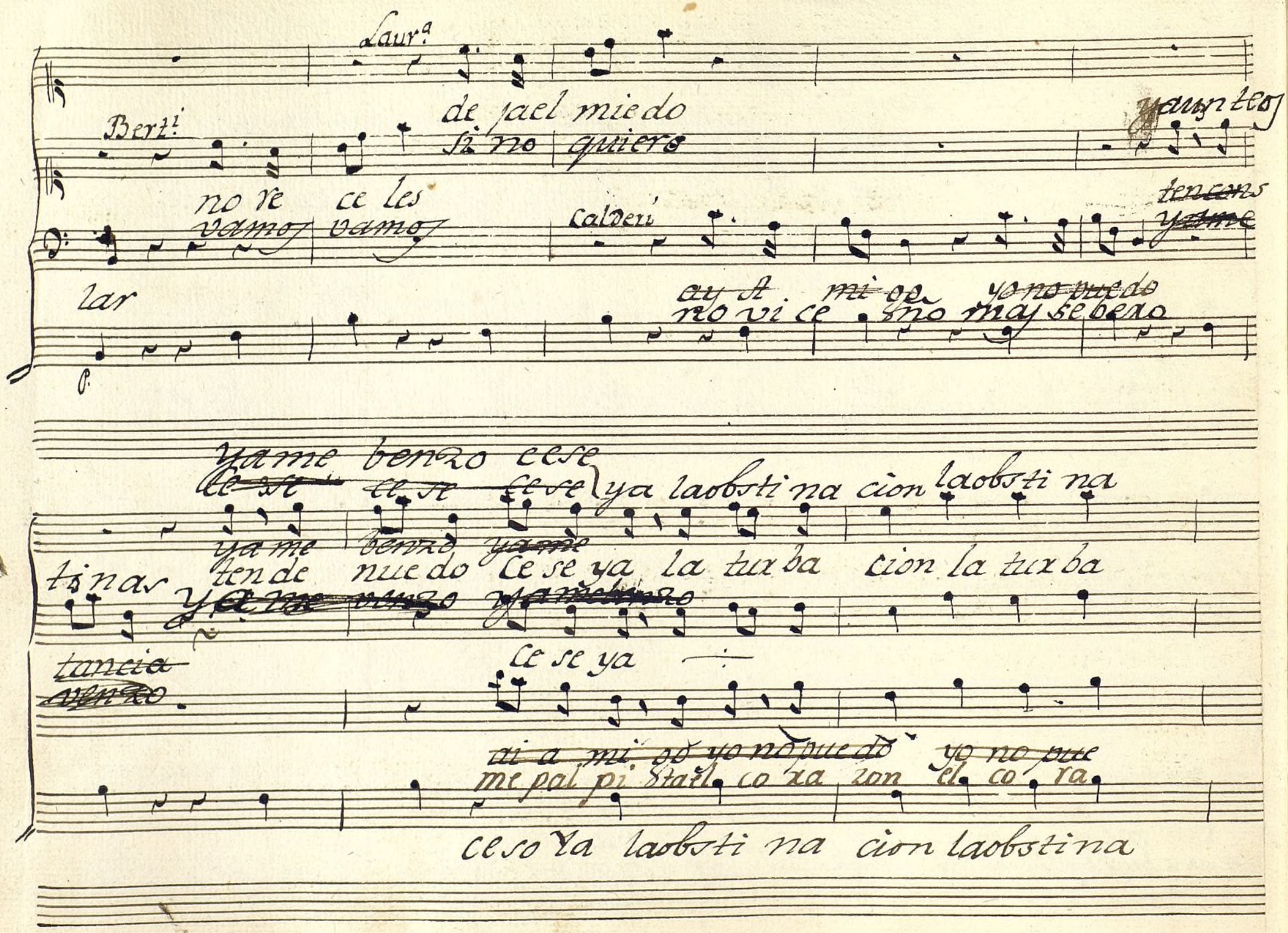

Ayuntamiento de Madrid

cion

vamos vamos sino quiero

cion

~~no re ce les dejael miedo~~

~~a cabe pues l~~

no vi ceño mas se

zon

ay a mi go yo no

rinf.

cion

la obstina

~~cese ya la tur ba cion~~ ten constancia ten de nuedo cese ya la turba

cese ya la obstinacion

~~nado~~ ~~puedo~~ vero

~~ai a mi go yo no puedo a tur di do tengo~~

no vi ceño mas severo a tu eusebio Esari

p.

Ayuntamiento de Madrid

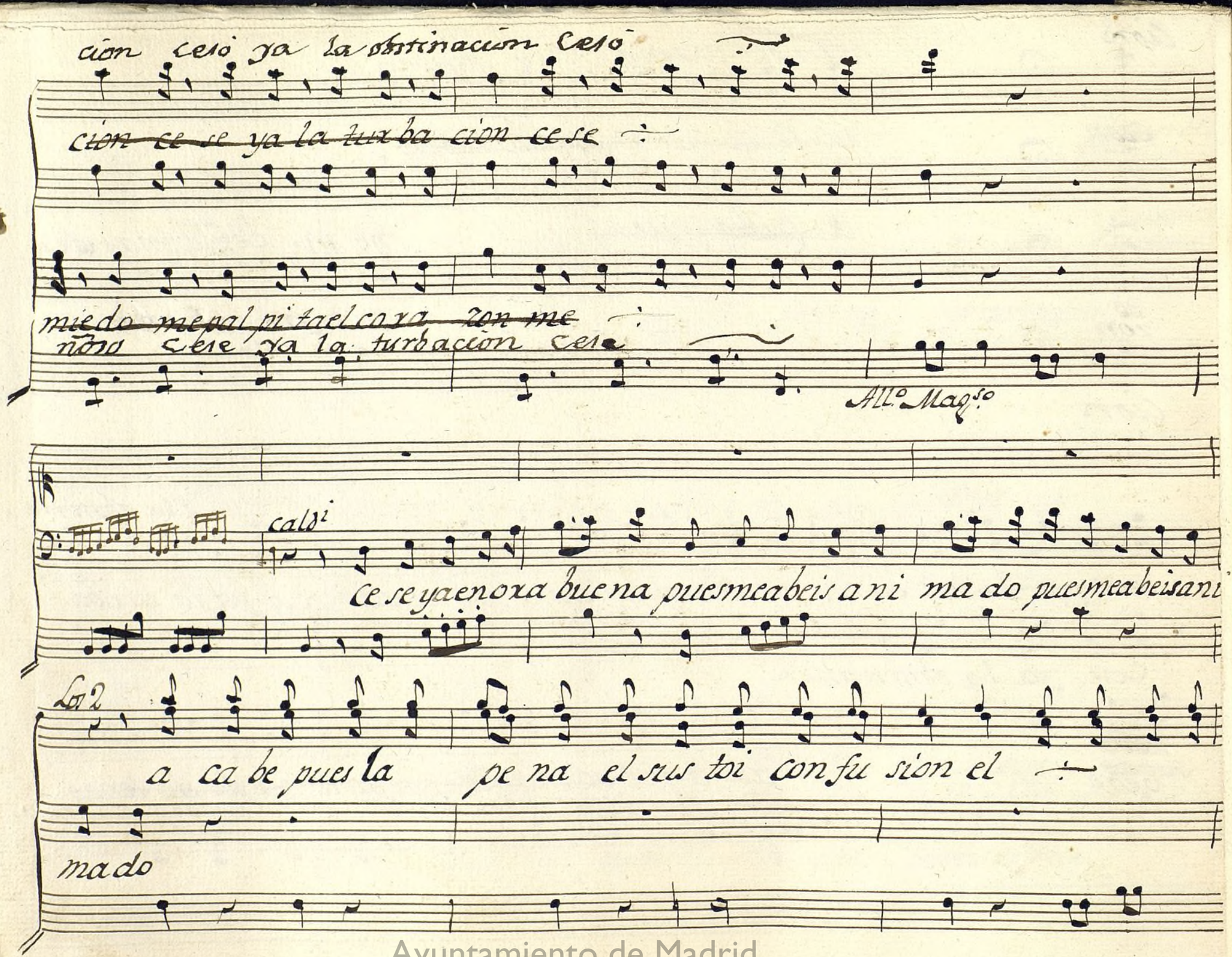

Ayuntamiento de Madrid

Los 2

a ca be pues la pena

ce se ya en o ra bue na pues me a bei's ani

f

Los 3

a ca be pues la pe na el sus toy con fu sion el

mado el sus toi con fu sión el

el sus to el sus to el sus - - - toi' con fu sión y

el sus to el sus to y con fu sion y

ten

Ayuntamiento de Madrid

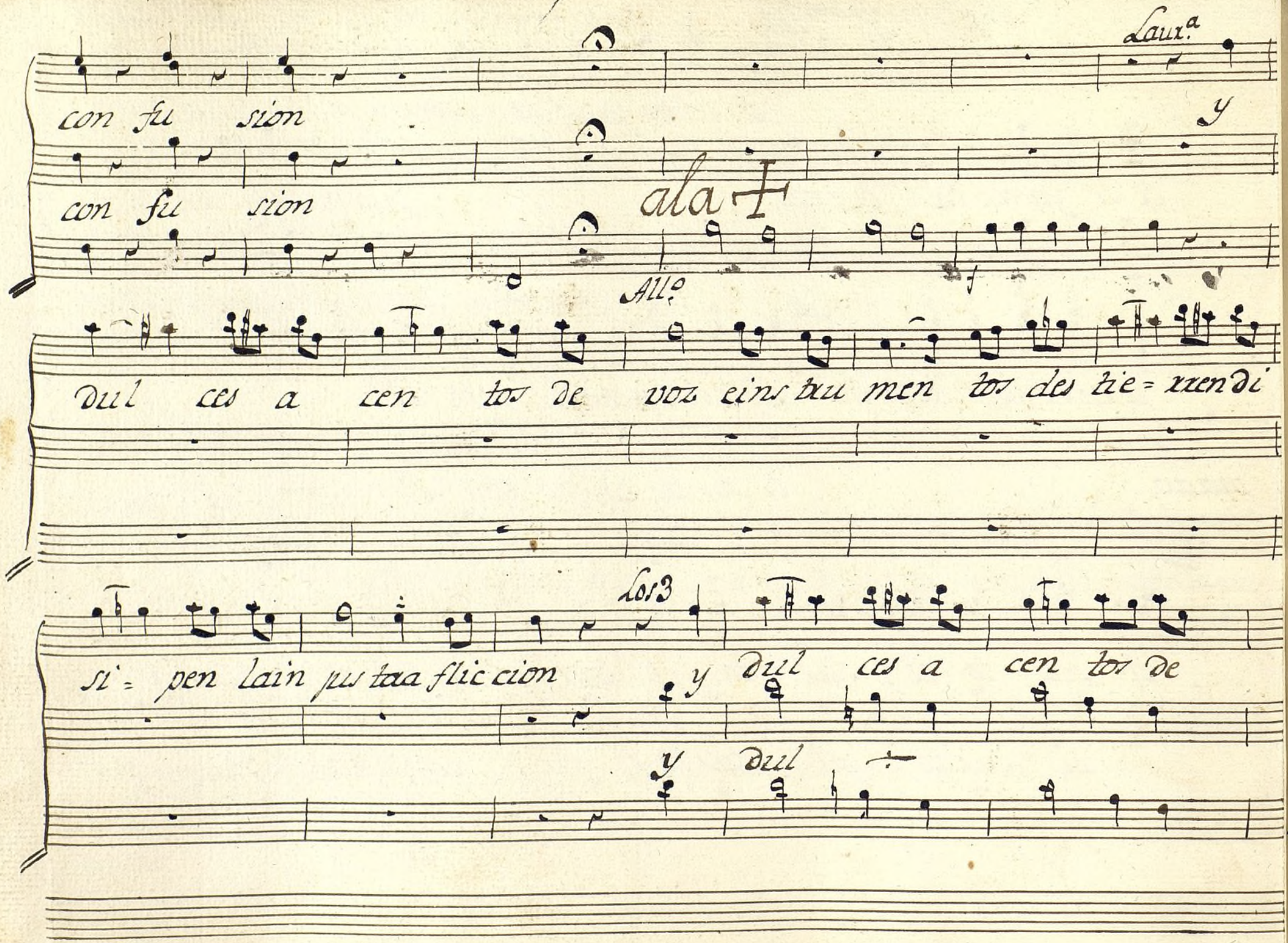

Ayuntamiento de Madrid

voz eins tru men.tos des tie - - - rren di si - - - pen lain jus taa flic

voz einstrumentos des tie rrendi si pen

cion des tie rren di si pen lain jus taa flic cion lain

lain

Pdertoli

a - - - - - - - - - - - - - - -

p.o

des tie rren di

Ayuntamiento de Madrid

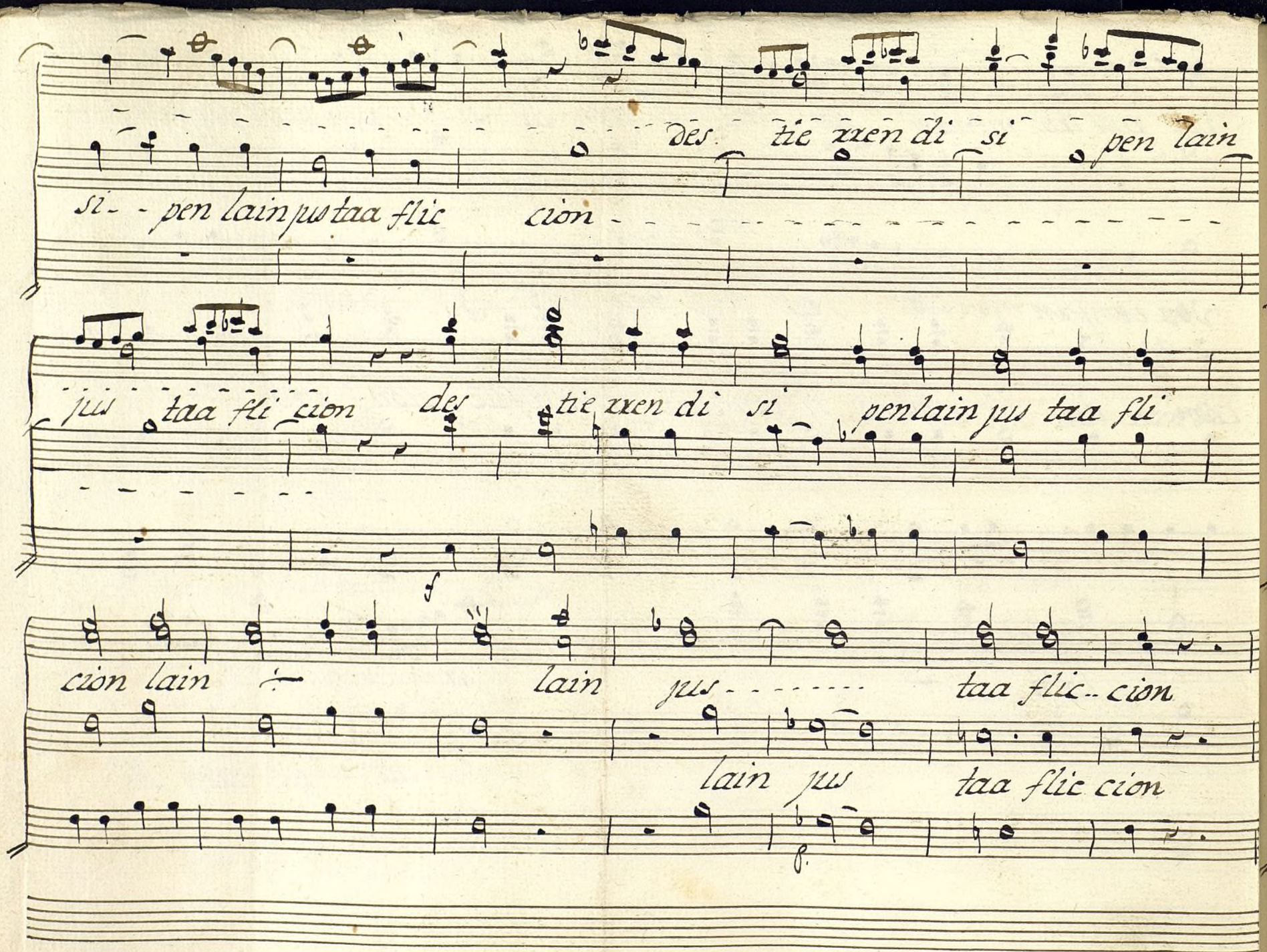

Ayuntamiento de Madrid

lain jus = ta a flic cion

All.º vivo 2

2

All.º vivo

P. Porta

Bertoli

y deun Pue blo que nos hon ra con tan vi si bles es

y deun Pueblo q.e nos hon ra con tan vi si bles es

tremos in pe tre mos im plo re mos es pe

tremos in pe tre mos im plo re mos es pe

Ayuntamiento de Madrid

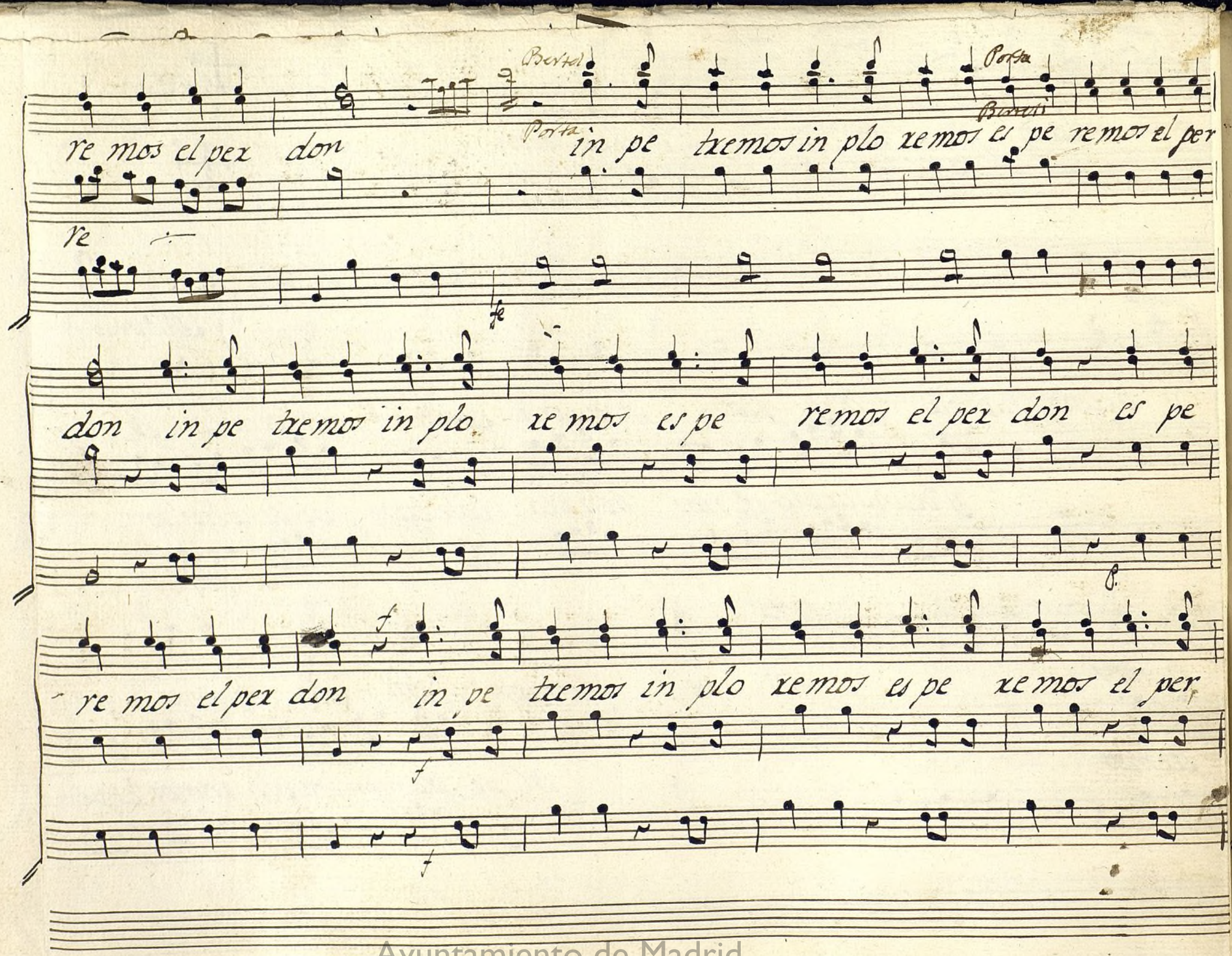

Ayuntamiento de Madrid

don es in pe tre mos im plo re mos es pe

re mos el per don in pe tre mos im plo re mos es pe re mos el per

don es im pe tre mos im plo re mos es pe re mos el per

Ayuntamiento de Madrid

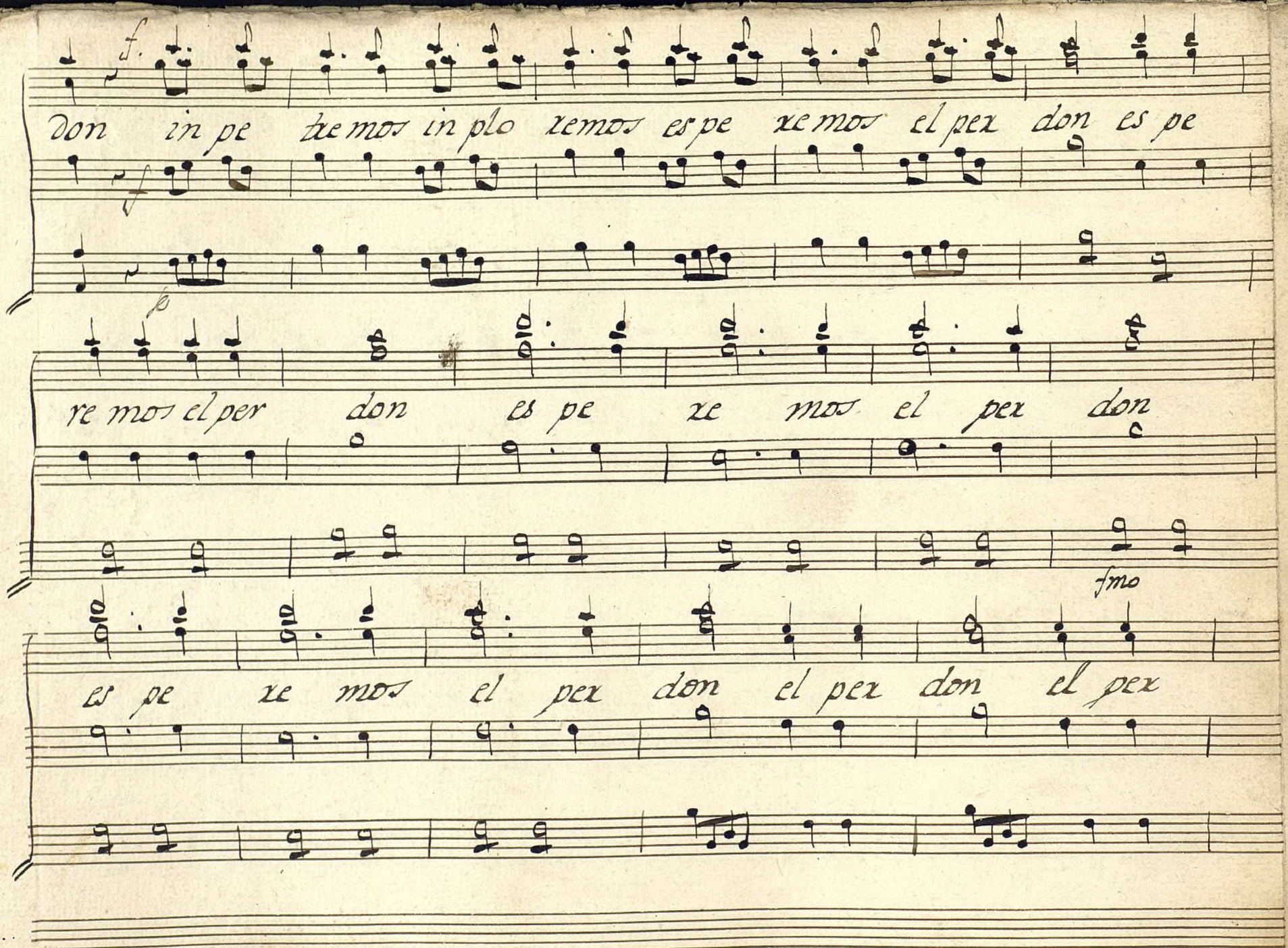

Ayuntamiento de Madrid

Don el per · don

Ayuntamiento de Madrid

12000555109

Ayuntamiento de Madrid

T.

Mus 120-5

Violin 1.º

Tonadilla ã 3.º de empezar

.//. el Sor. Calderi

Ayuntamiento de Madrid

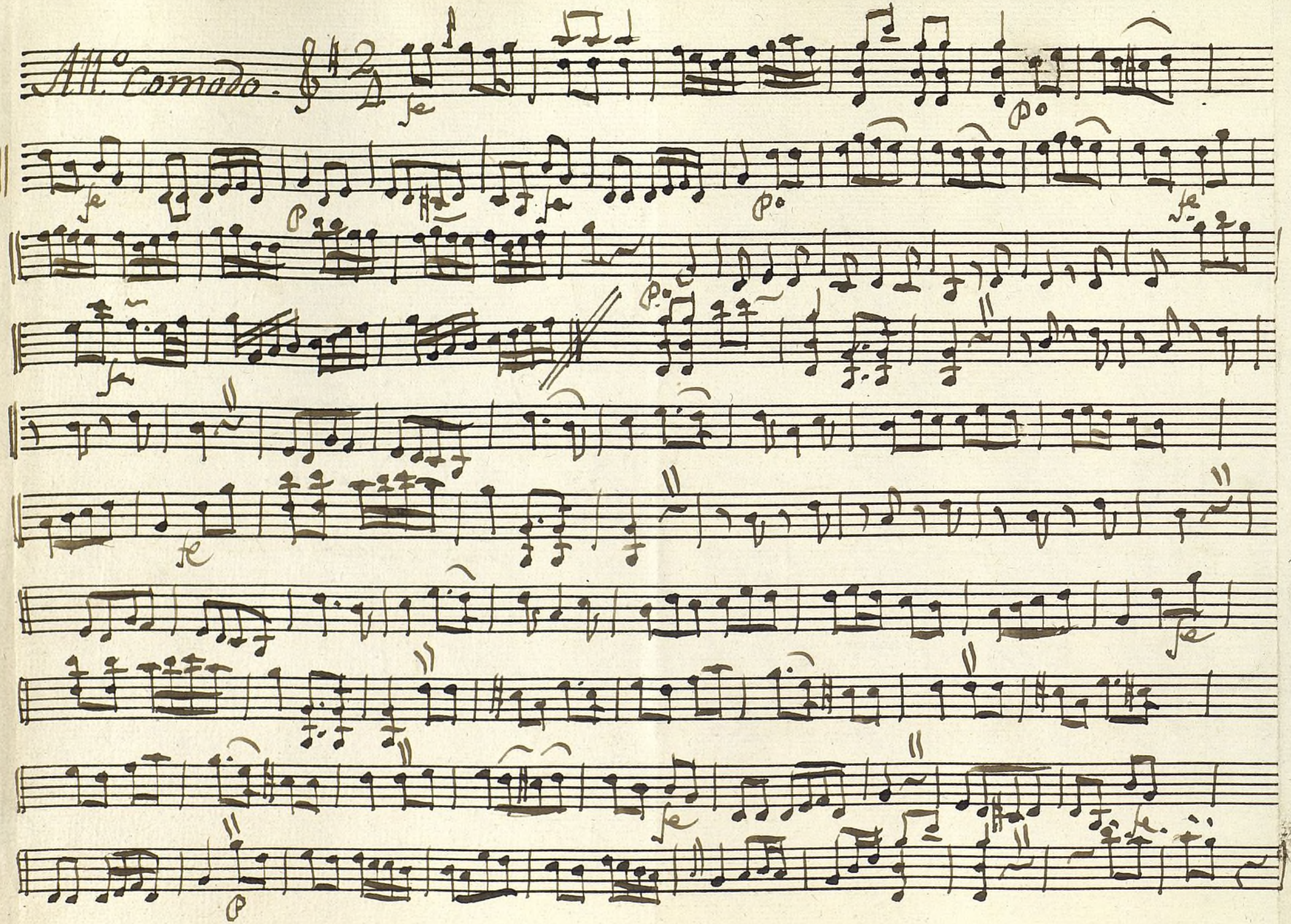

Ayuntamiento de Madrid

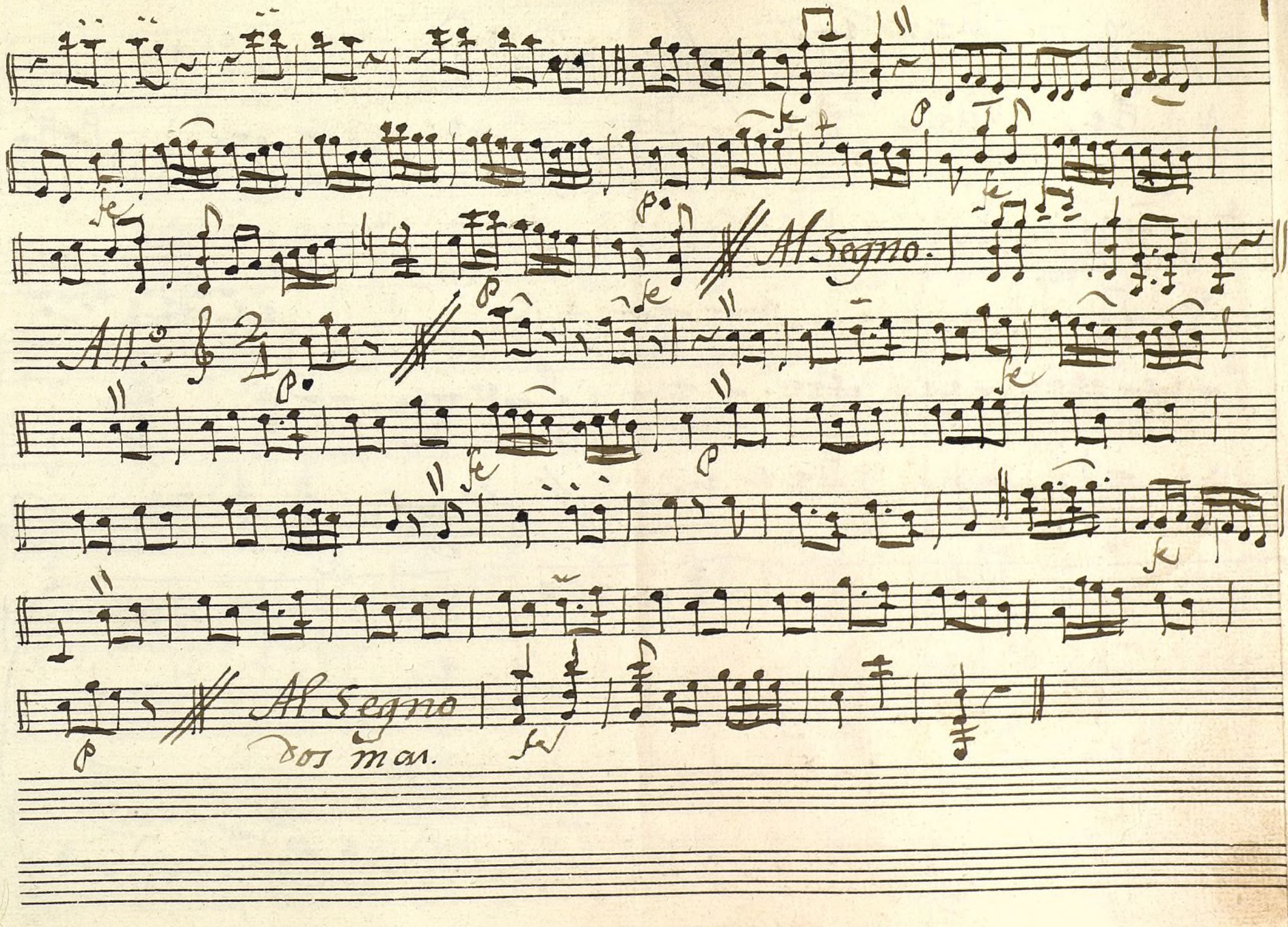

Ayuntamiento de Madrid

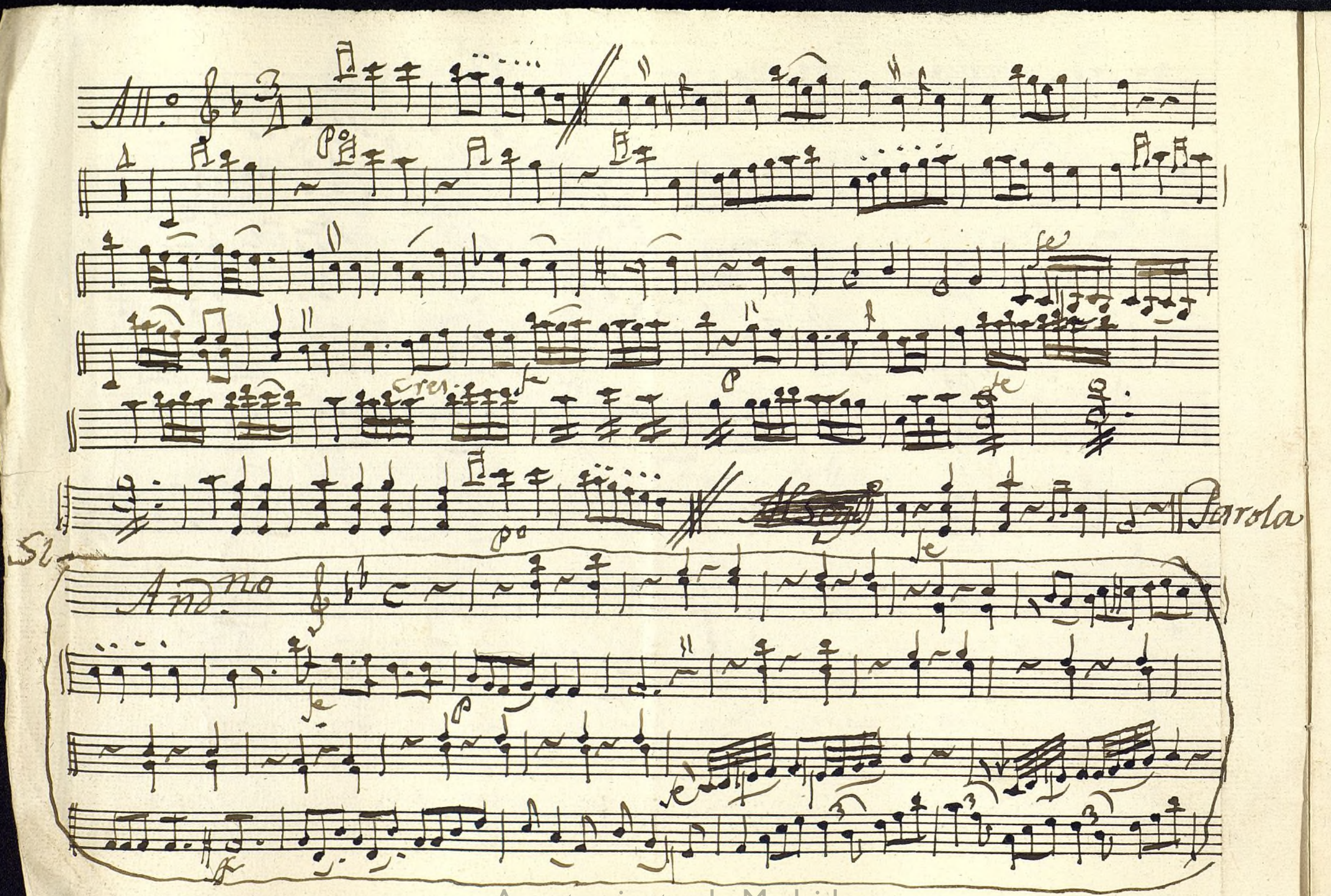

Ayuntamiento de Madrid

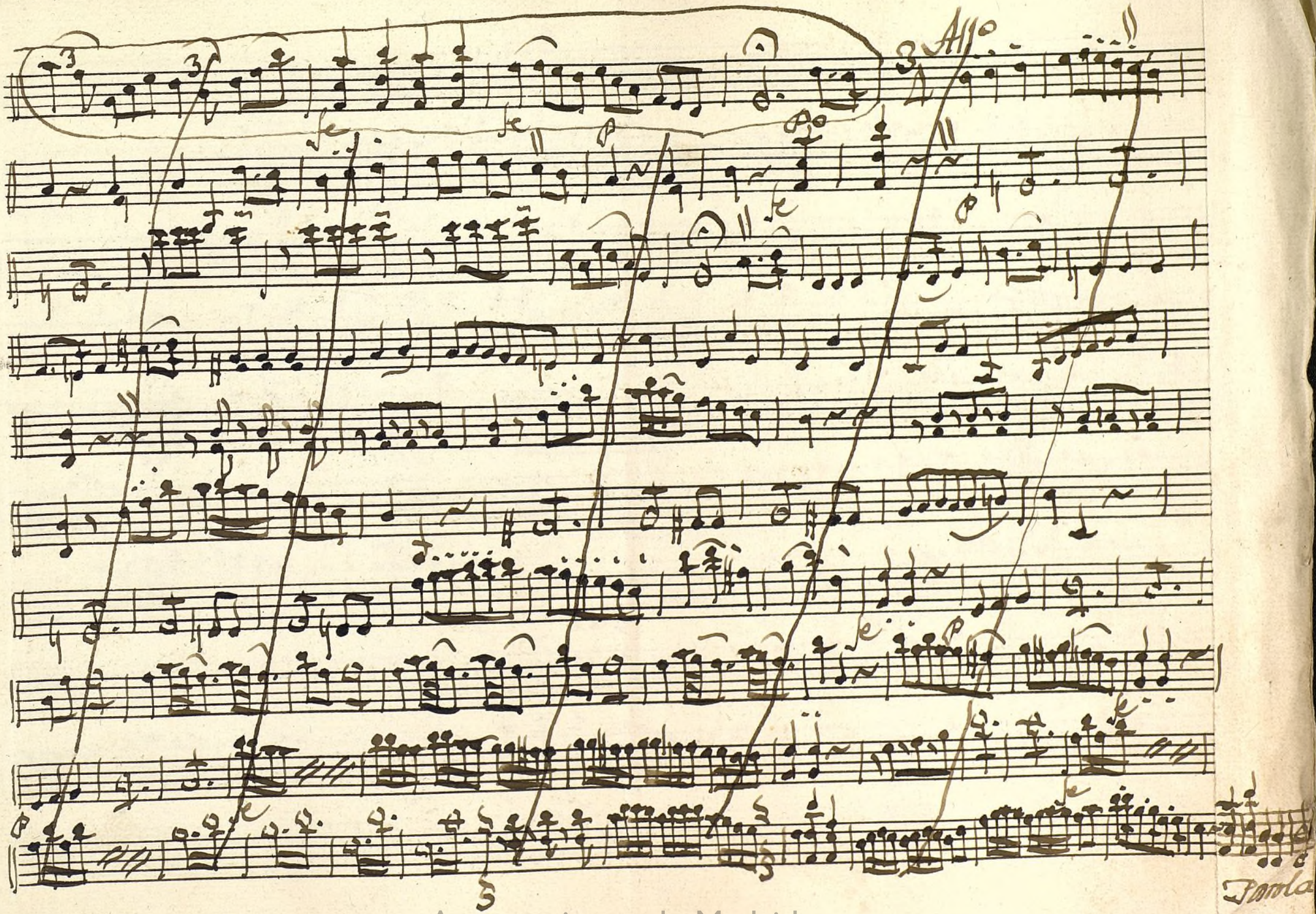

Ayuntamiento de Madrid

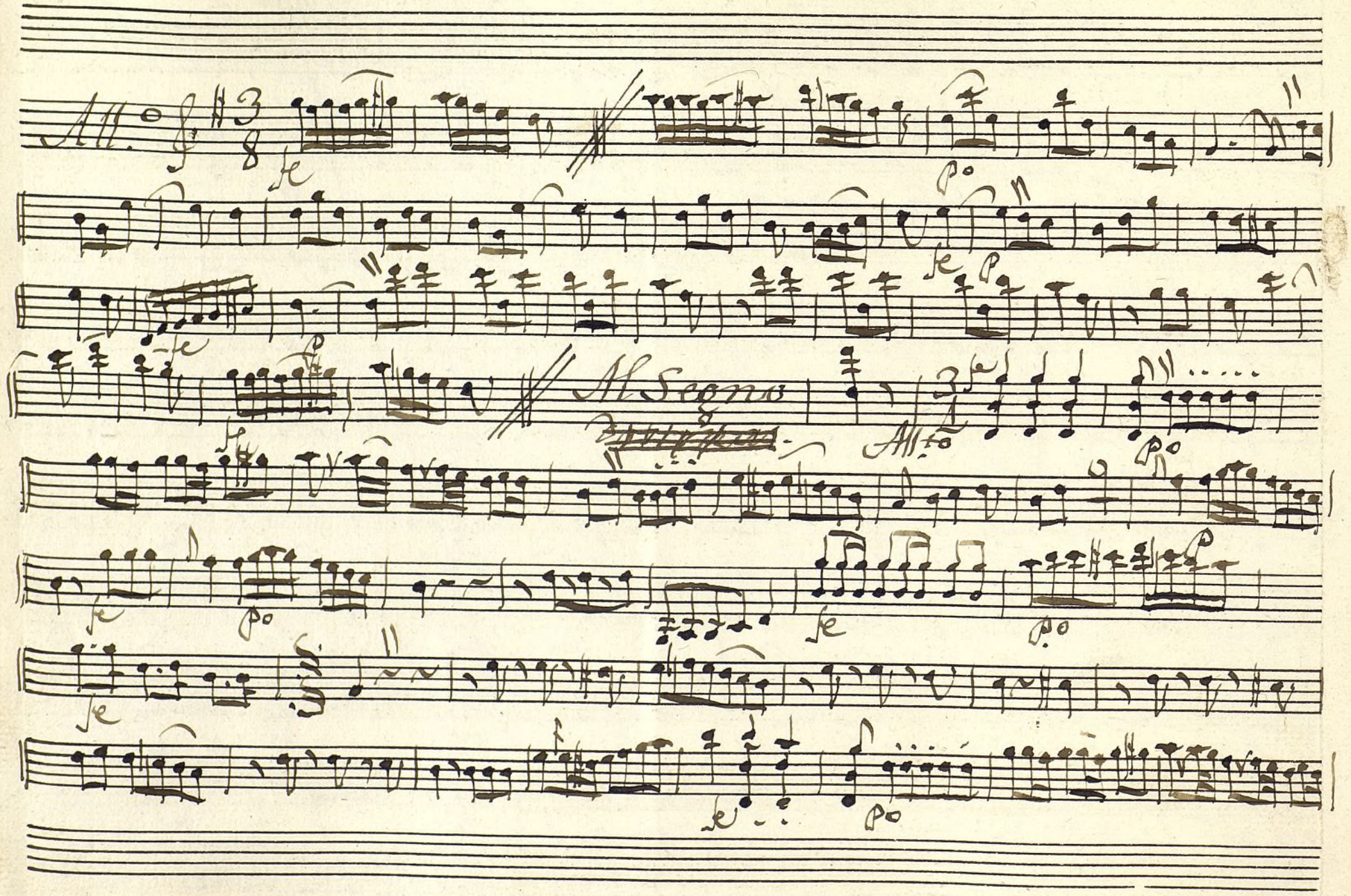

Ayuntamiento de Madrid

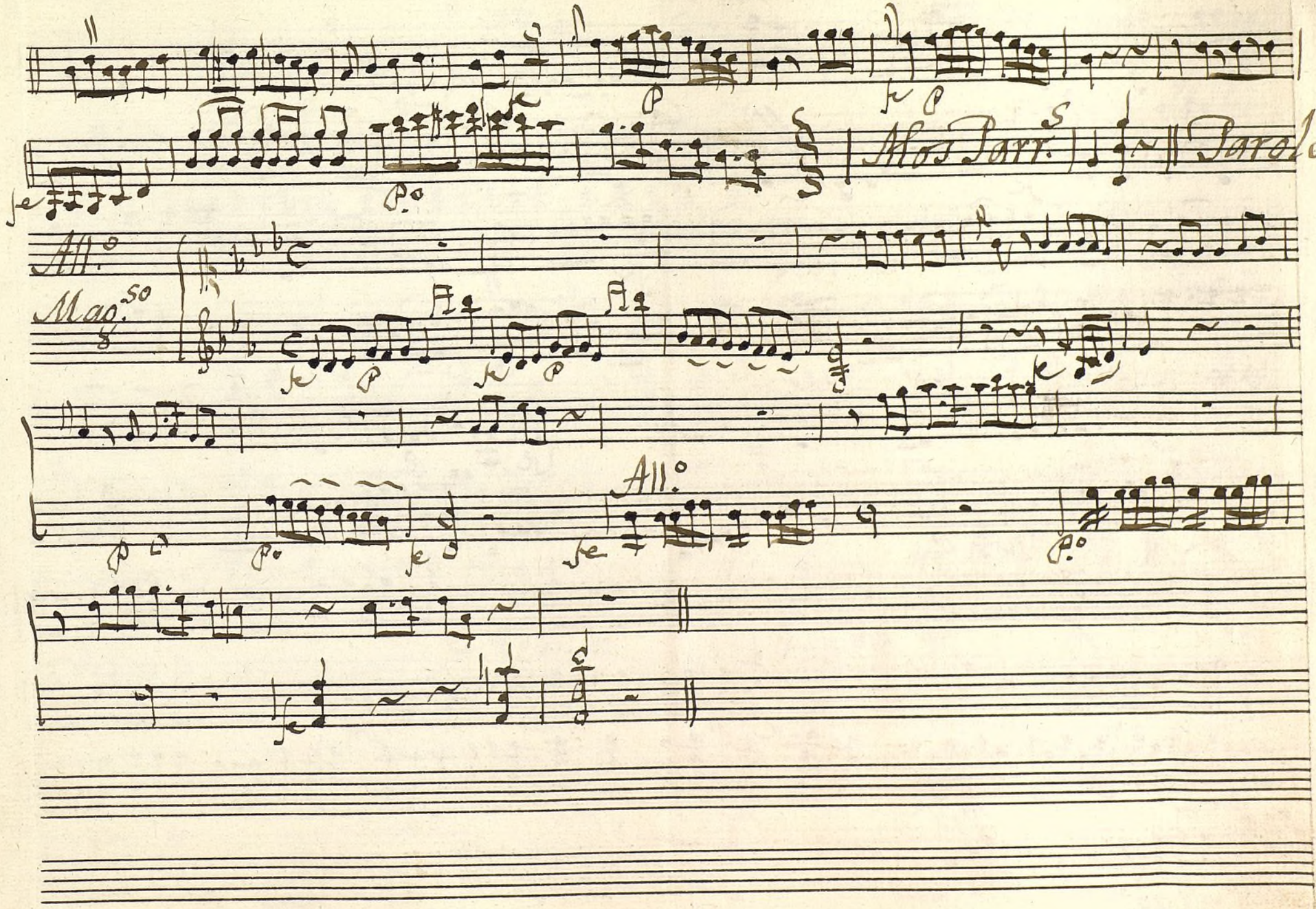

Ayuntamiento de Madrid

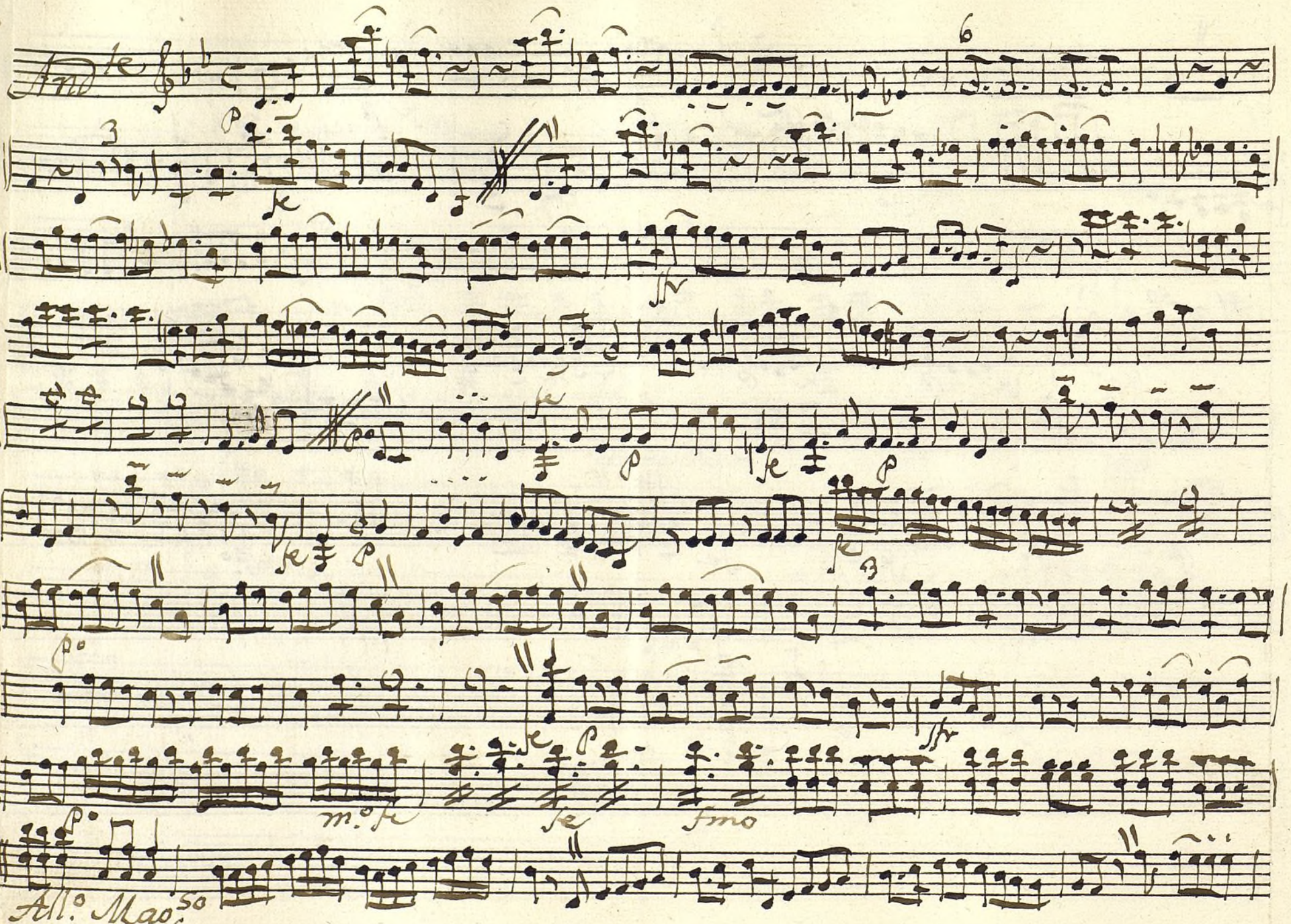

Ayuntamiento de Madrid

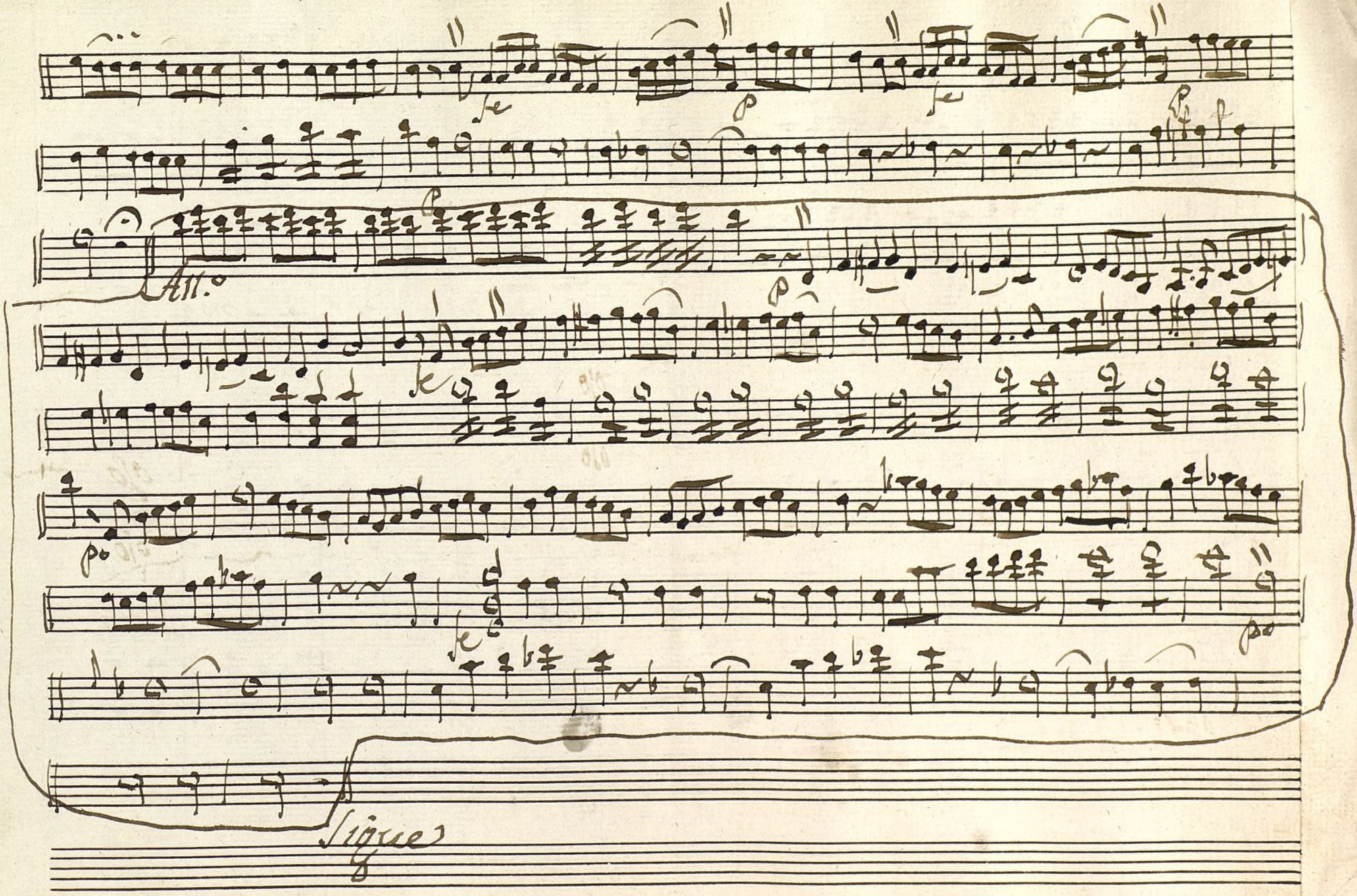

Ayuntamiento de Madrid

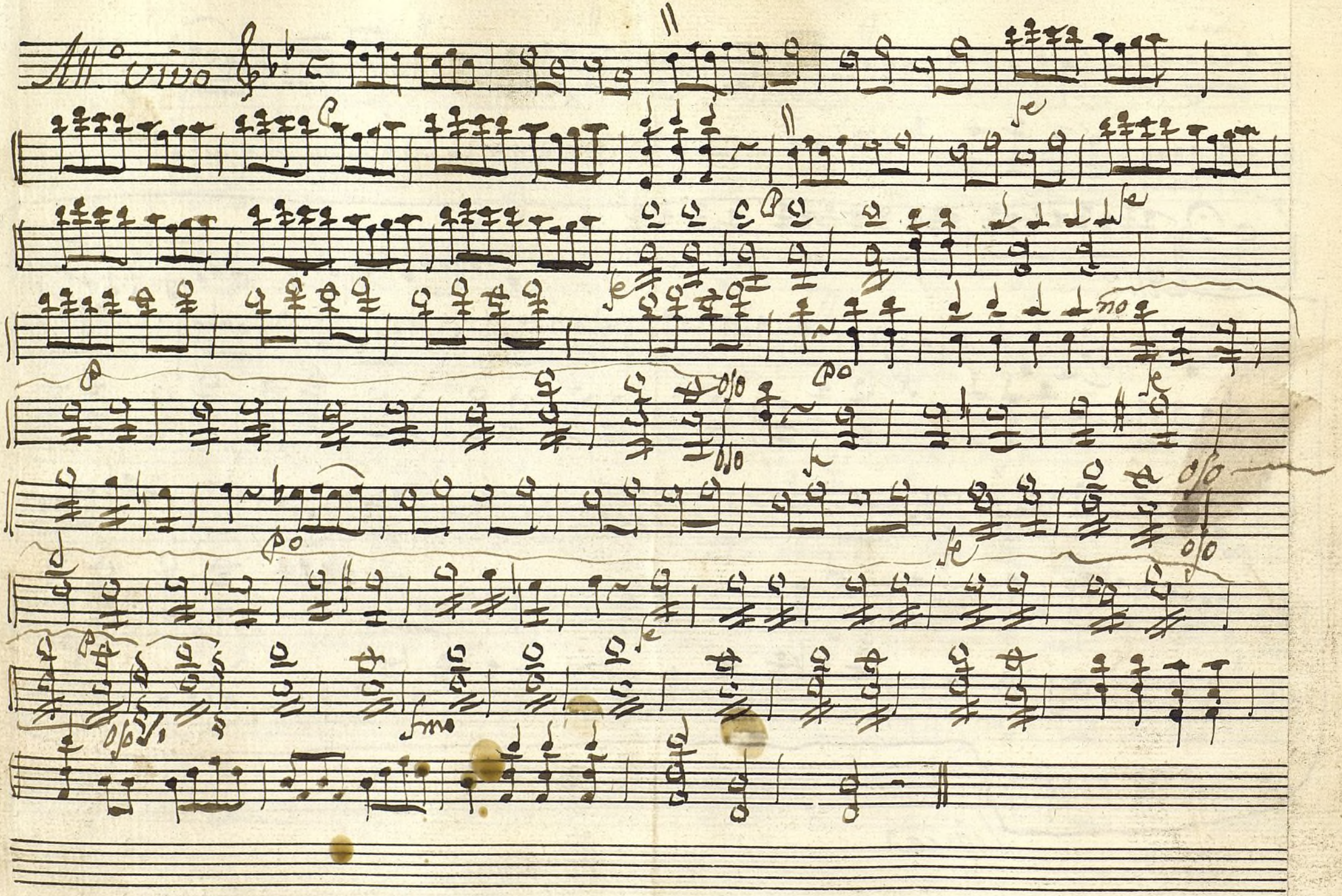

Ayuntamiento de Madrid

1200056109

Mus 120-5

Violin 1.º
Ton.ª ã 3.º

Ayuntamiento de Madrid

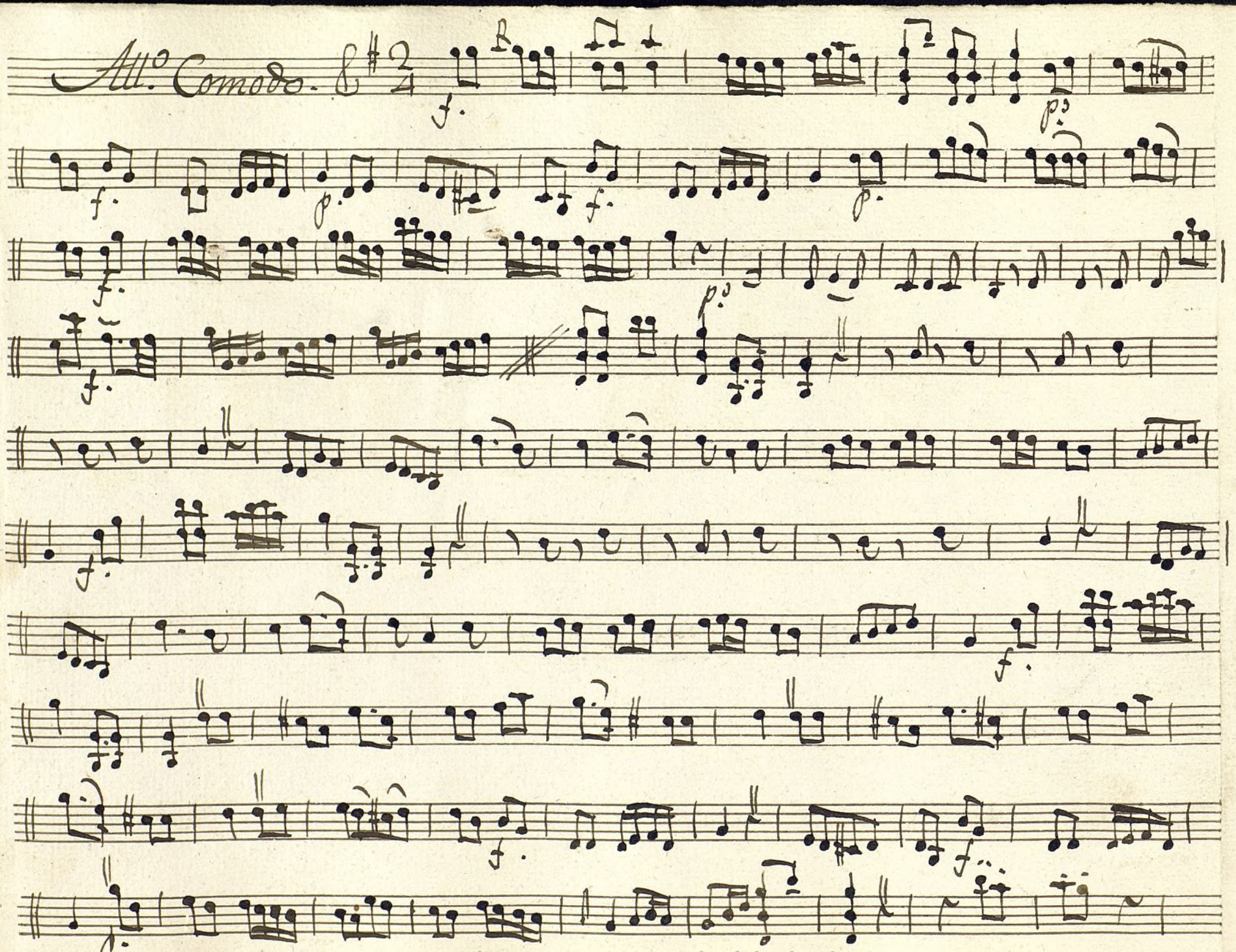

Ayuntamiento de Madrid

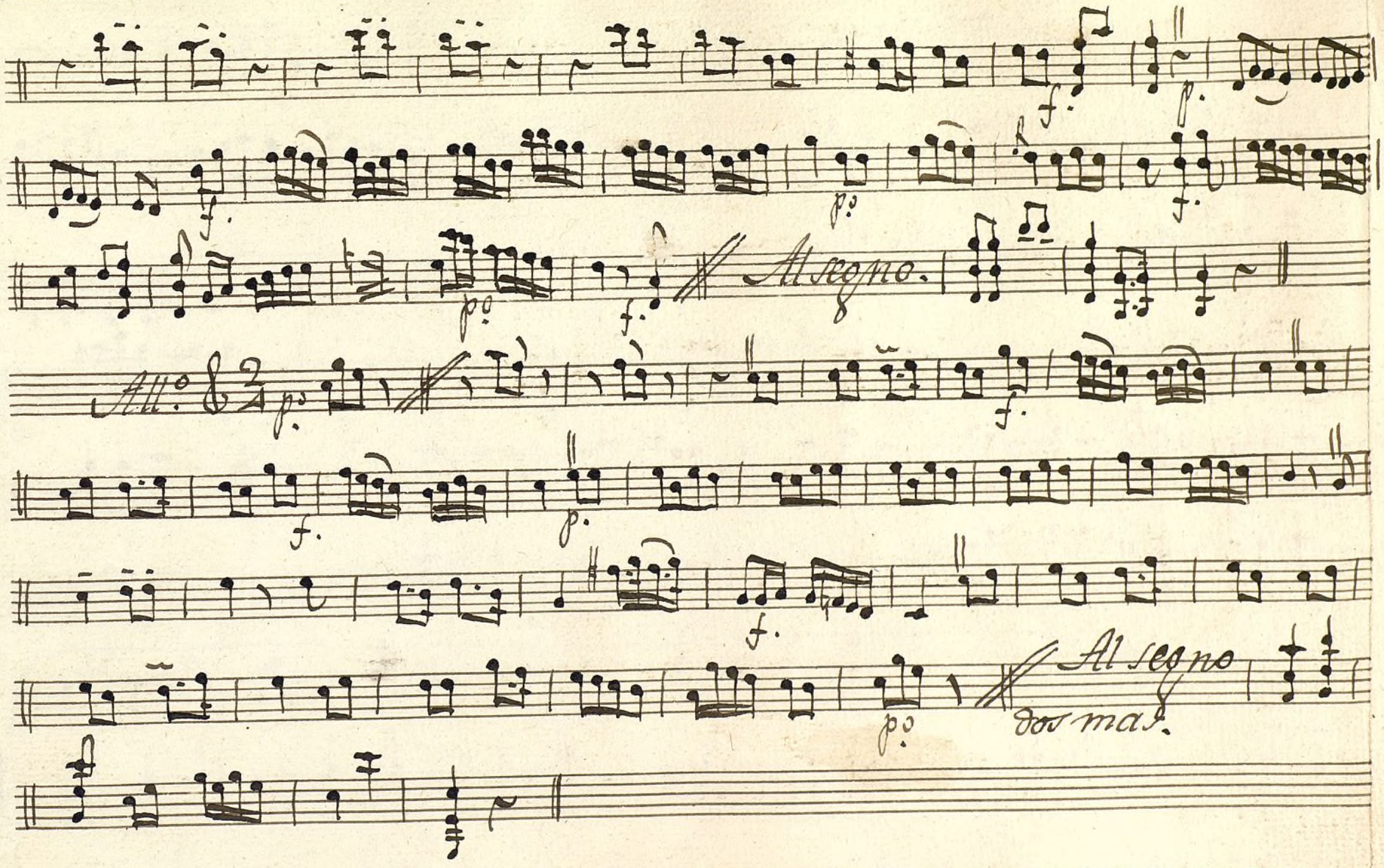

Ayuntamiento de Madrid

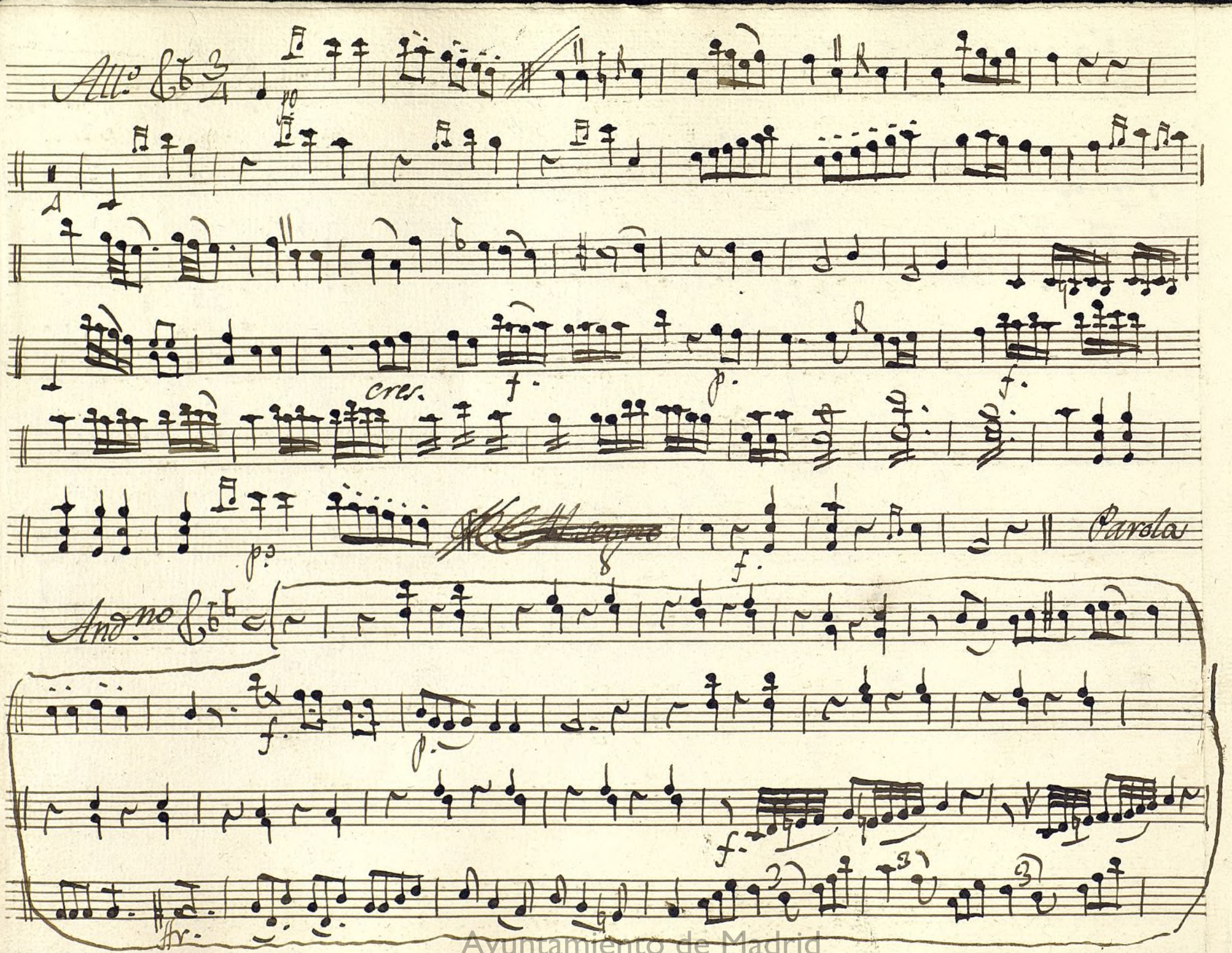

Ayuntamiento de Madrid

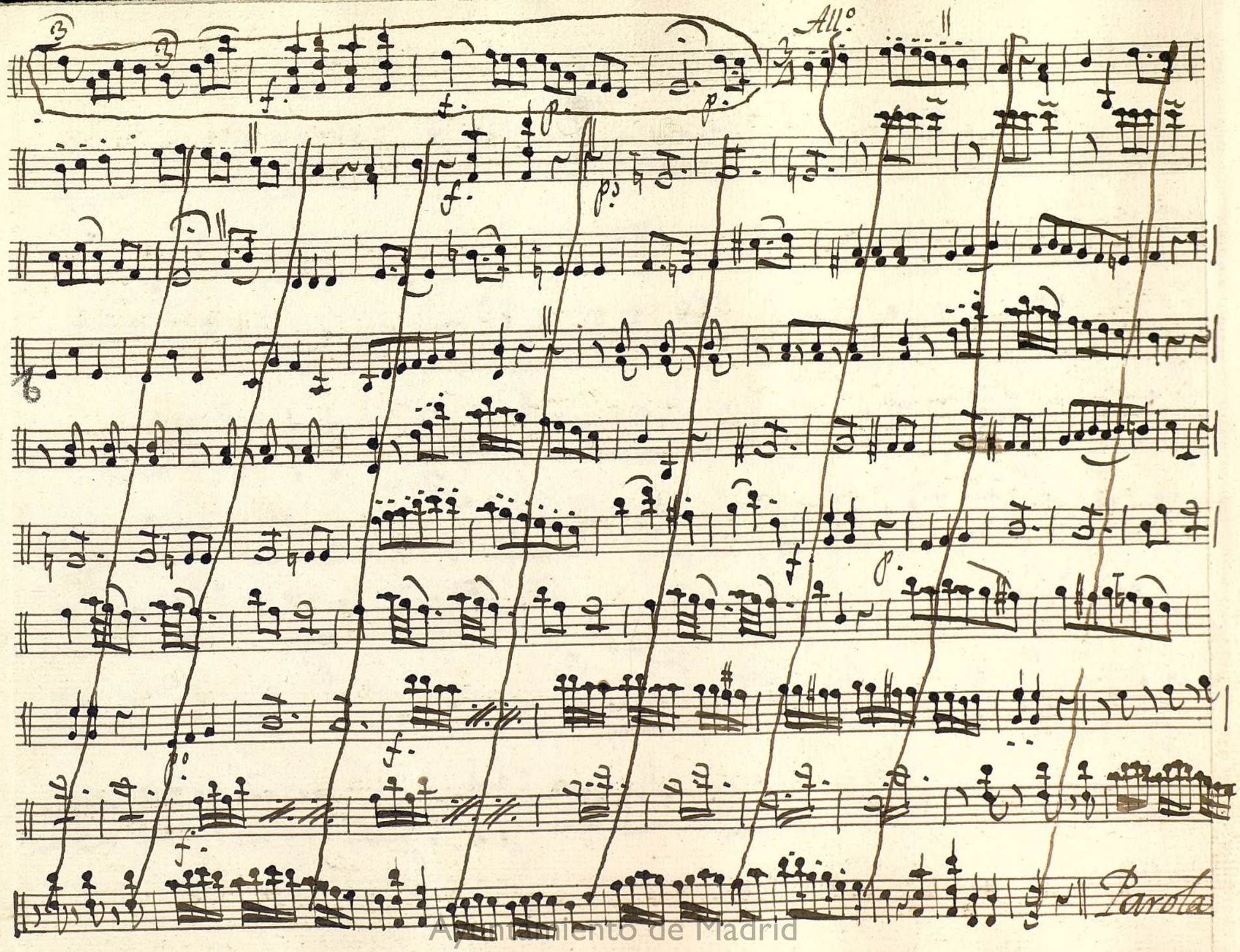

Ayuntamiento de Madrid

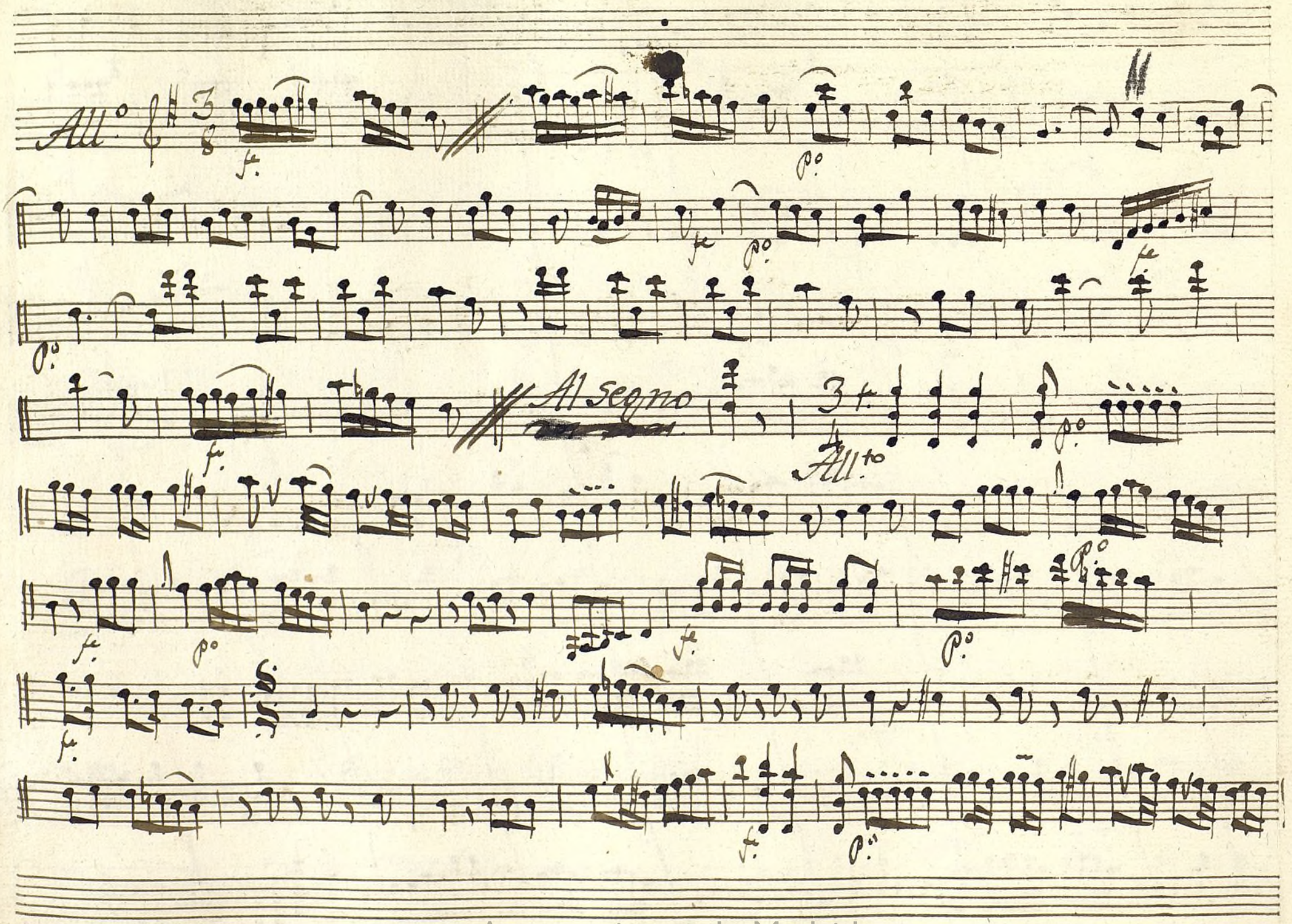

Ayuntamiento de Madrid

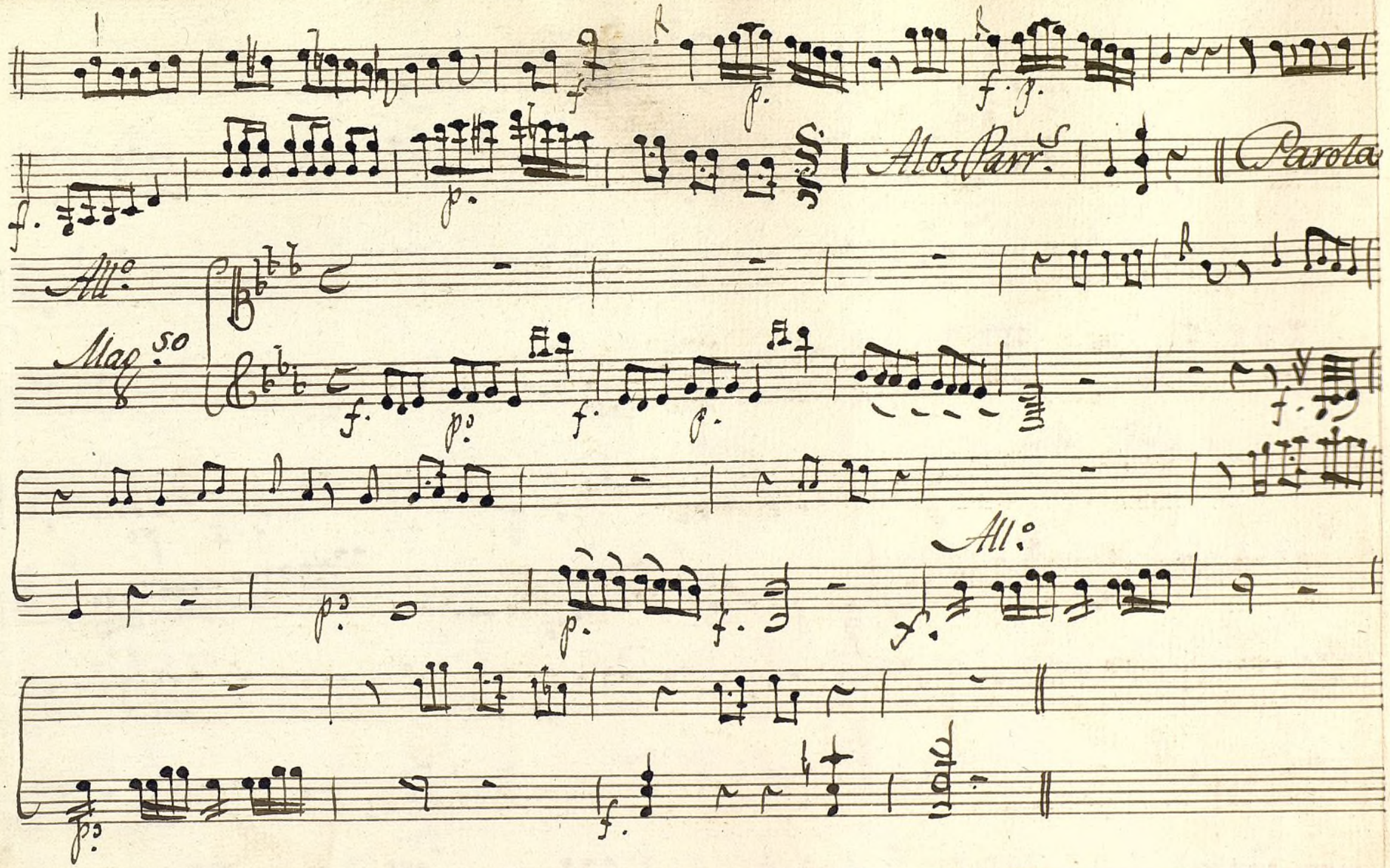

Ayuntamiento de Madrid

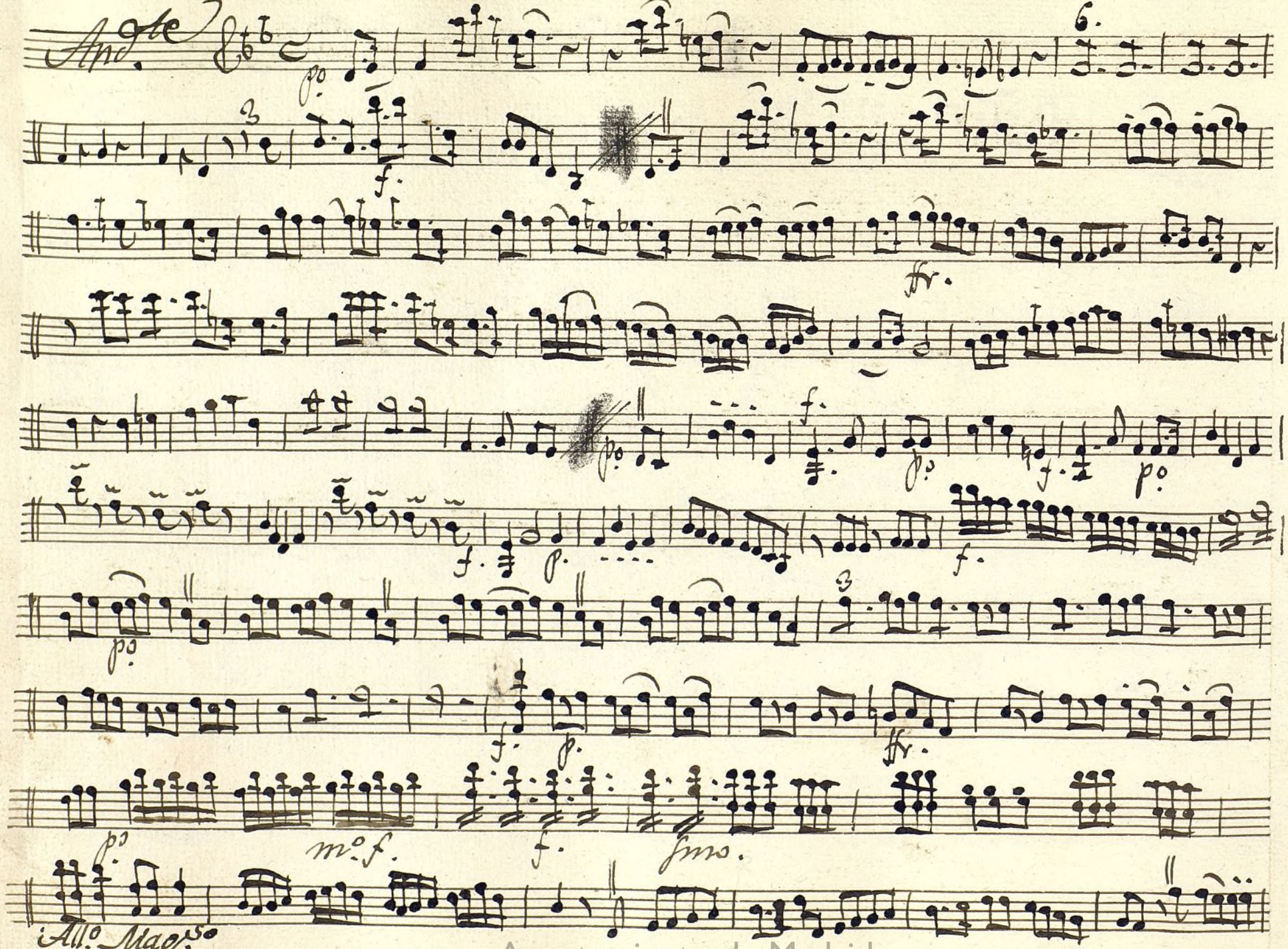

Ayuntamiento de Madrid

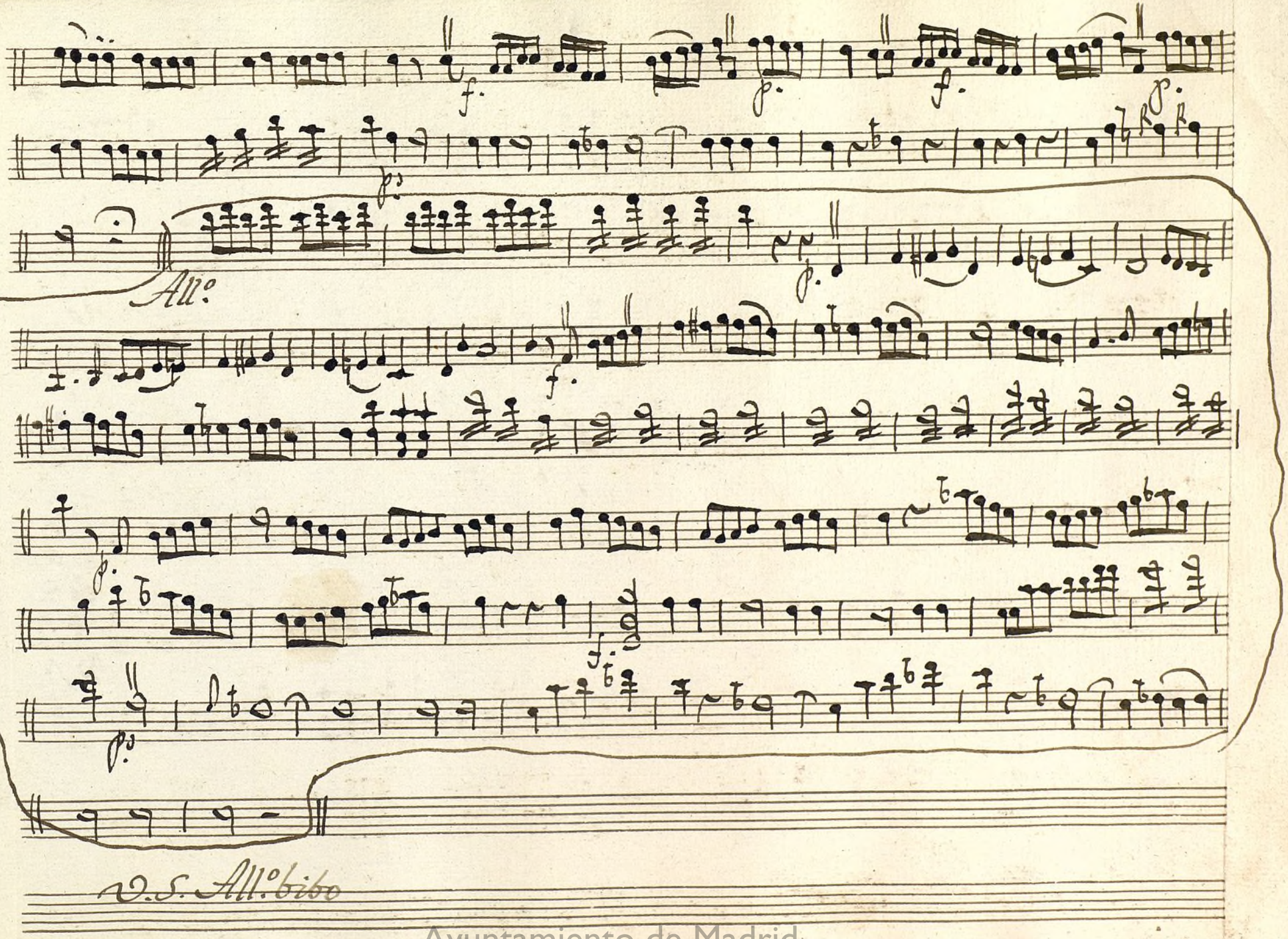

Ayuntamiento de Madrid

All.o vivo

Ayuntamiento de Madrid

12 000 55 109

Mus 120-5

Monsù

Violin 2.

Tonadilla a 3.

//.

Ayuntamiento de Madrid

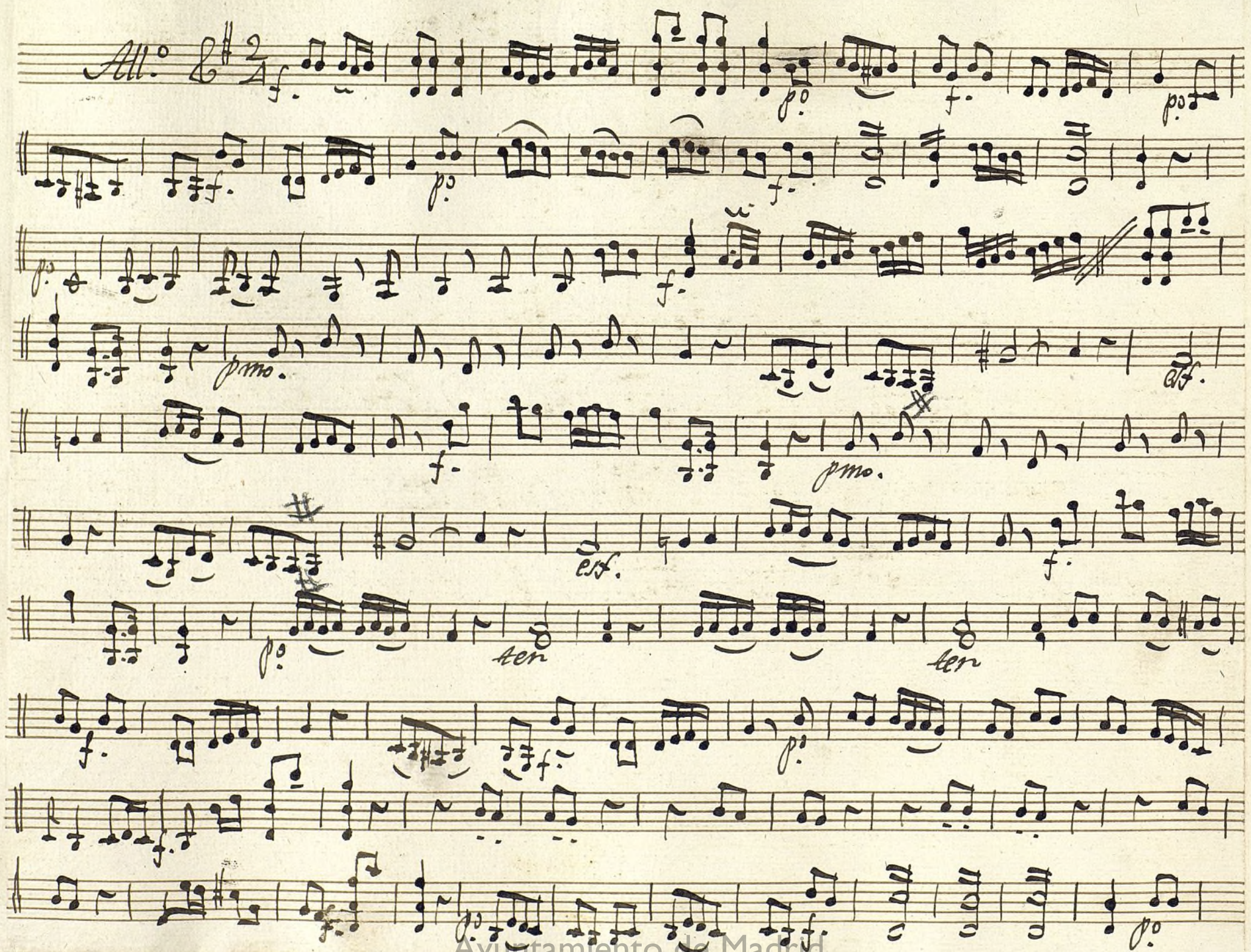

Ayuntamiento de Madrid

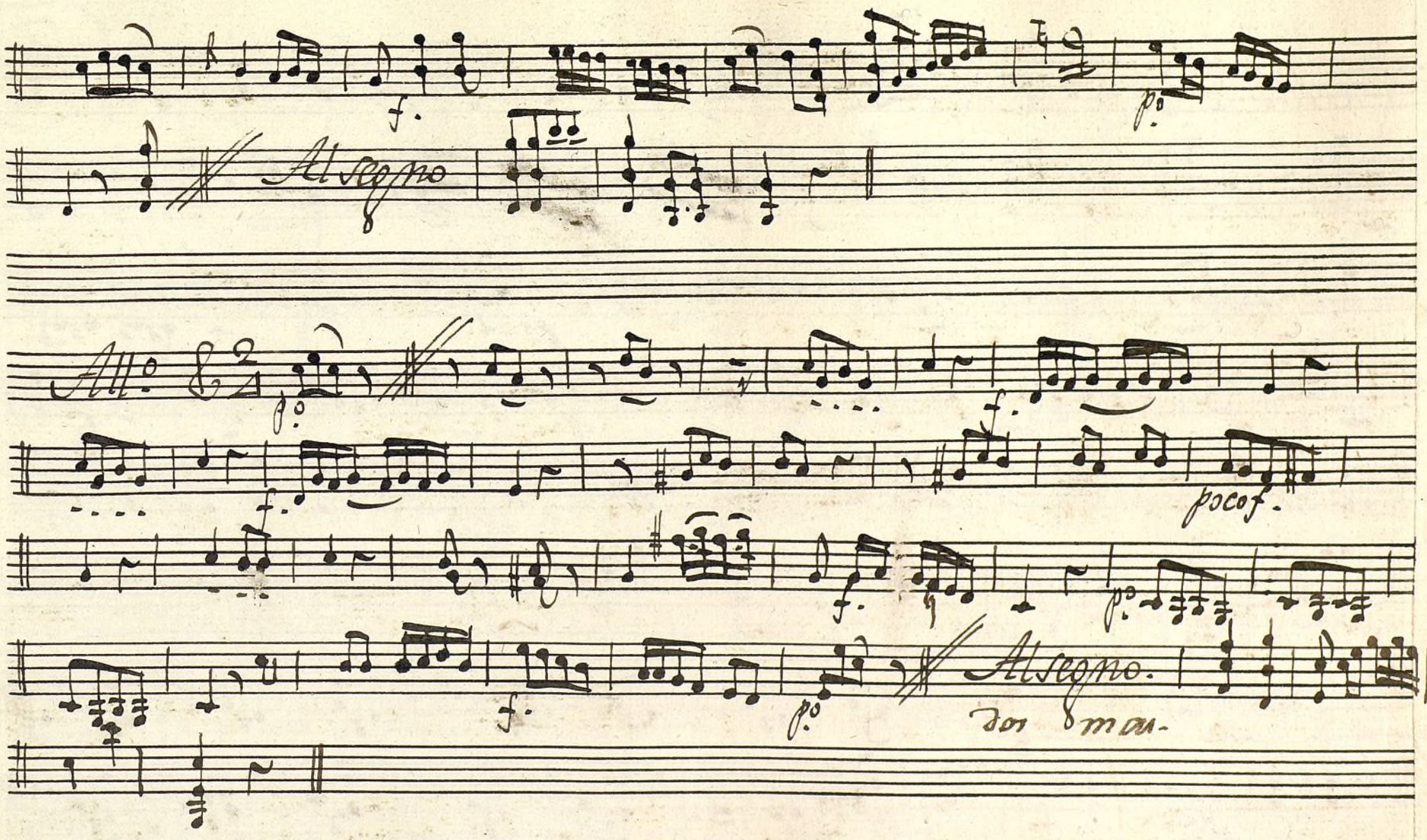

Ayuntamiento de Madrid

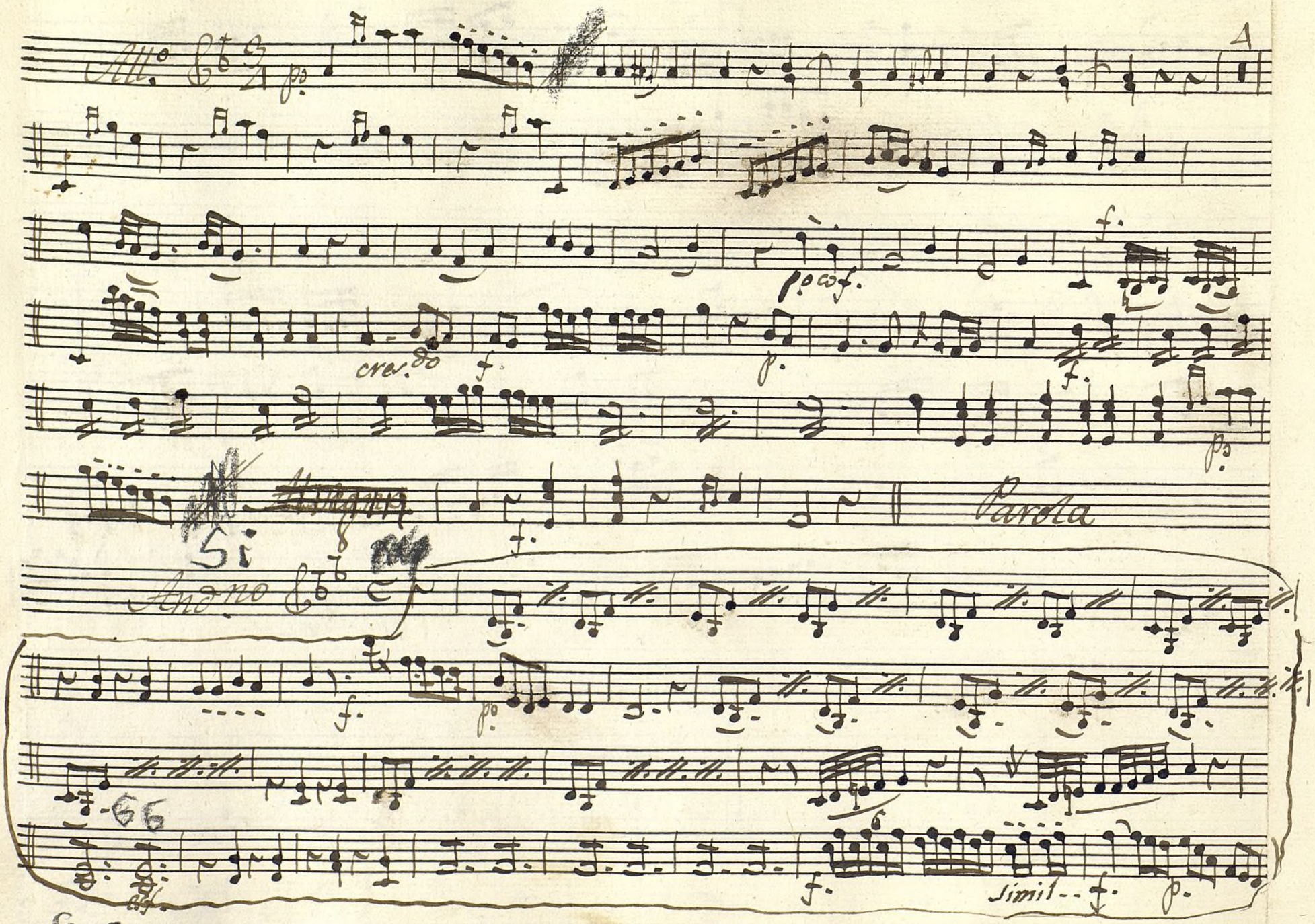

Ayuntamiento de Madrid

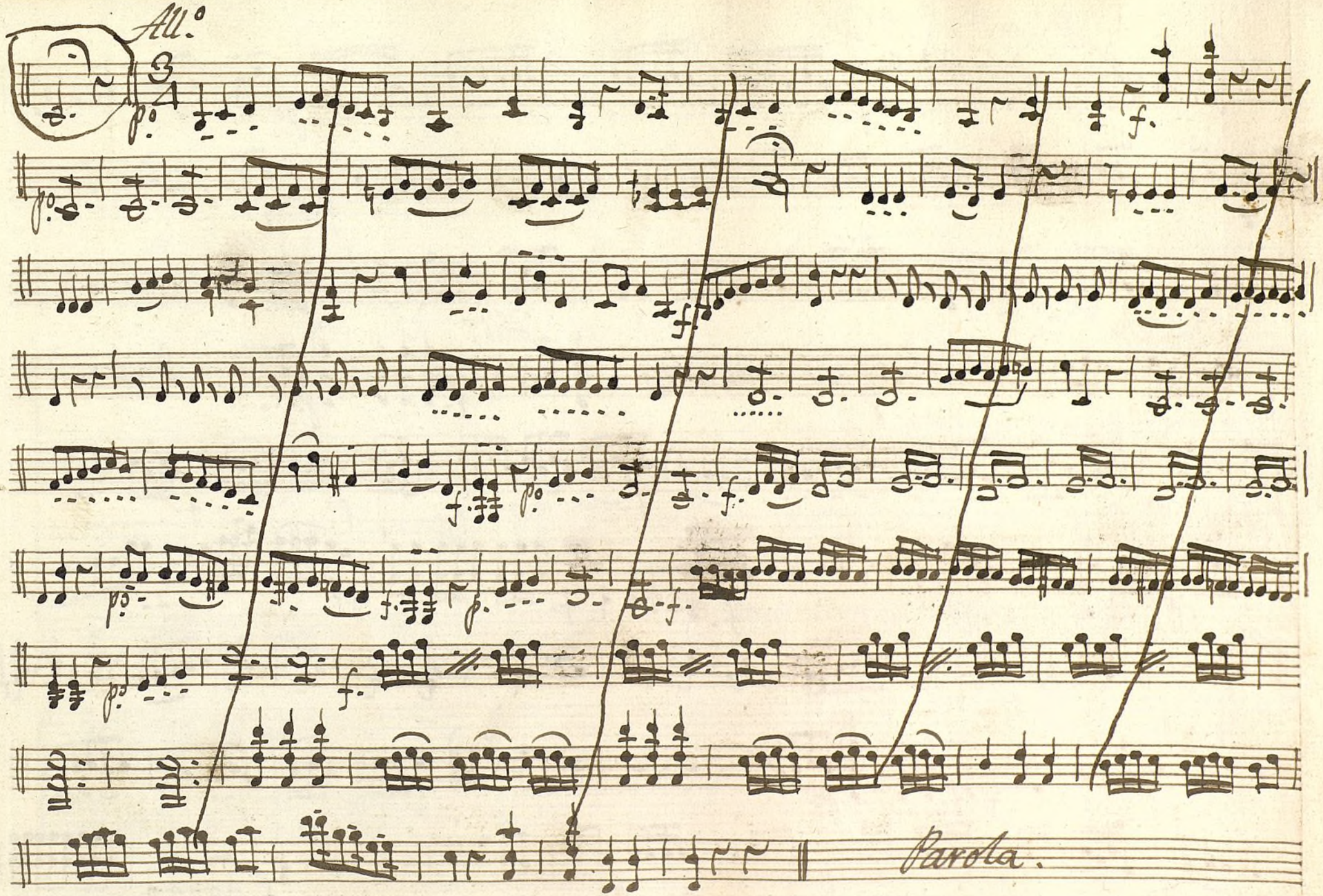

Ayuntamiento de Madrid

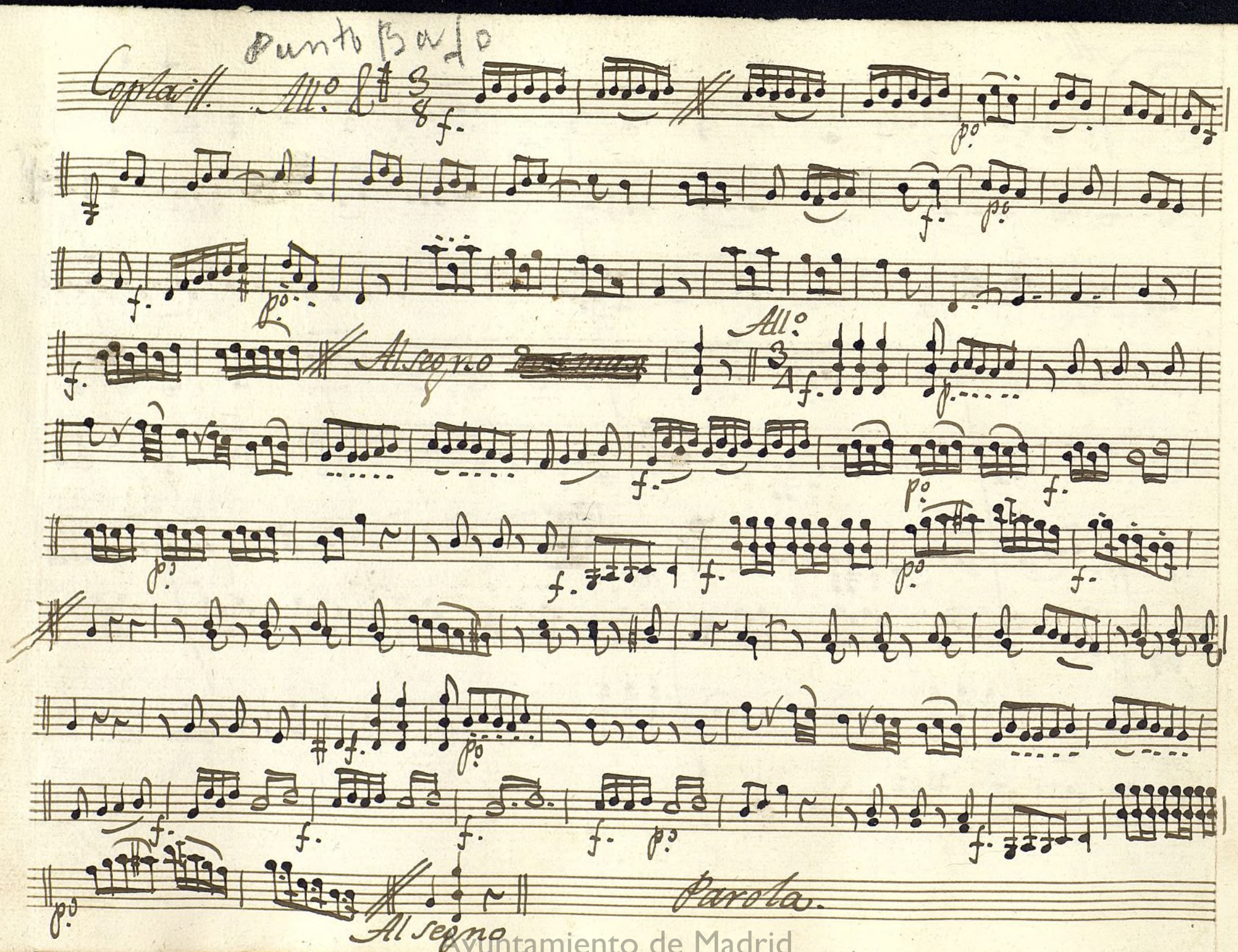

Ayuntamiento de Madrid

Como pinta

All.º

Mag.º

f. p.º f. p.º

f. p.º p.º

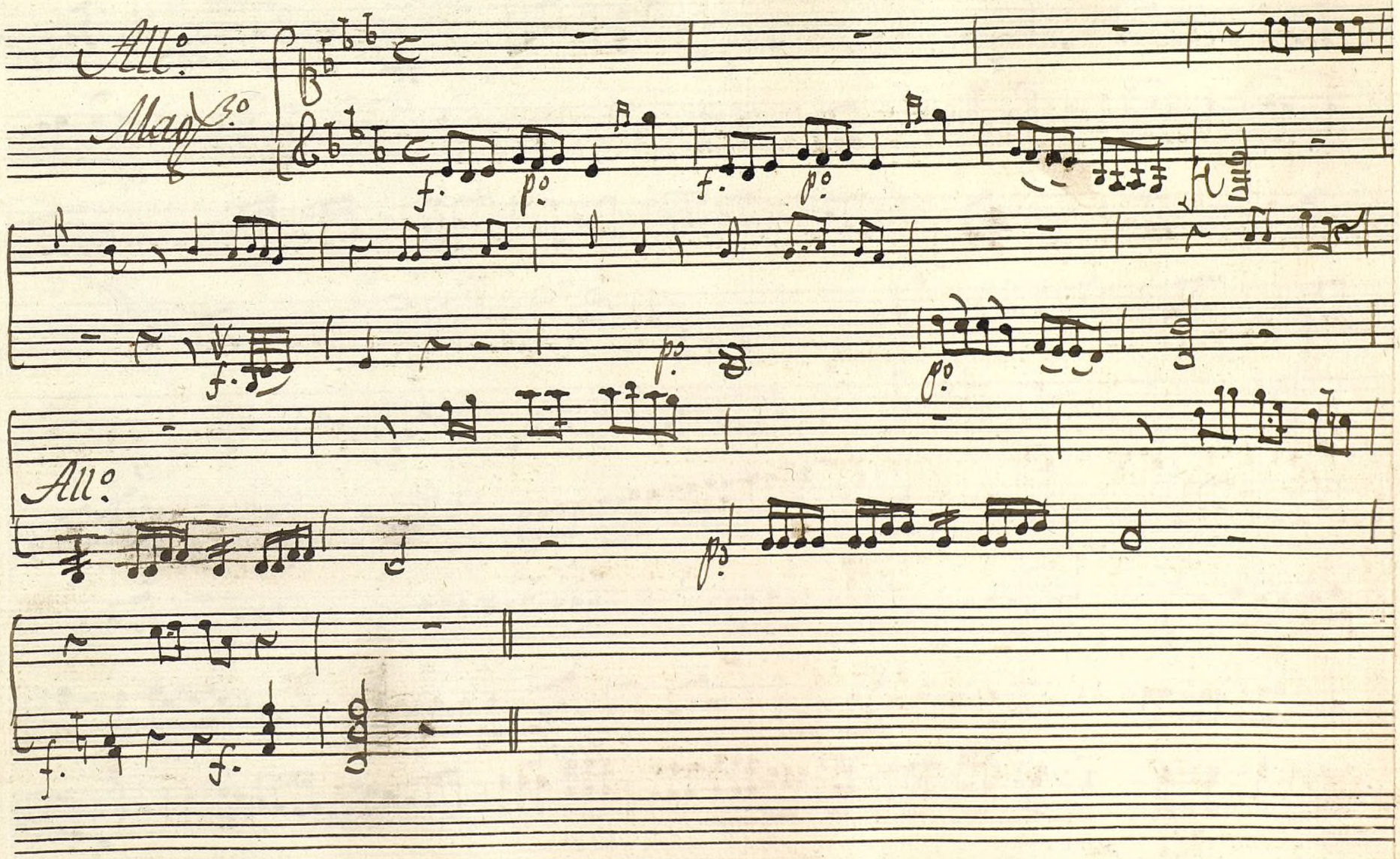

All.º

p.º

f. f.

Ayuntamiento de Madrid

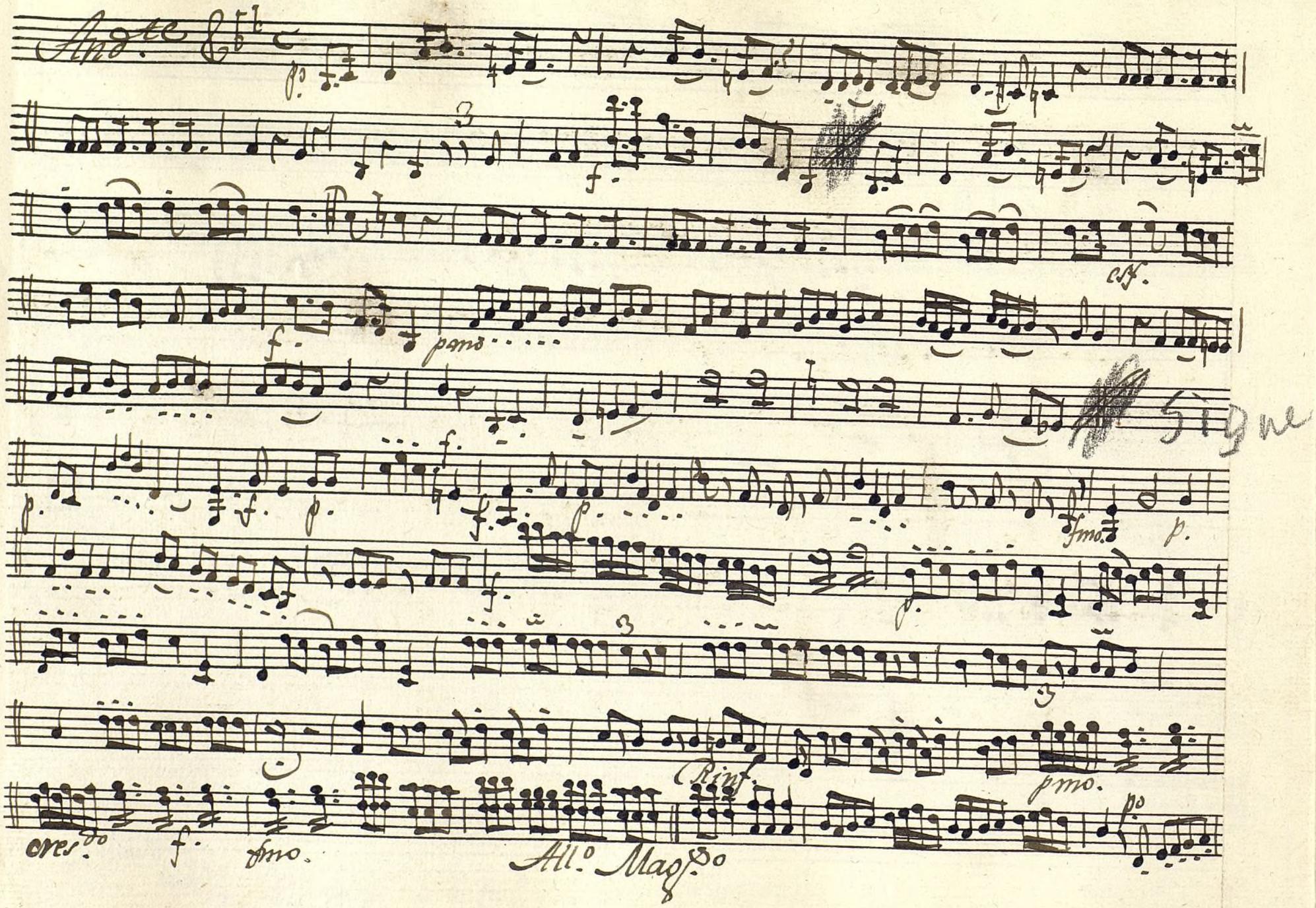

Ayuntamiento de Madrid

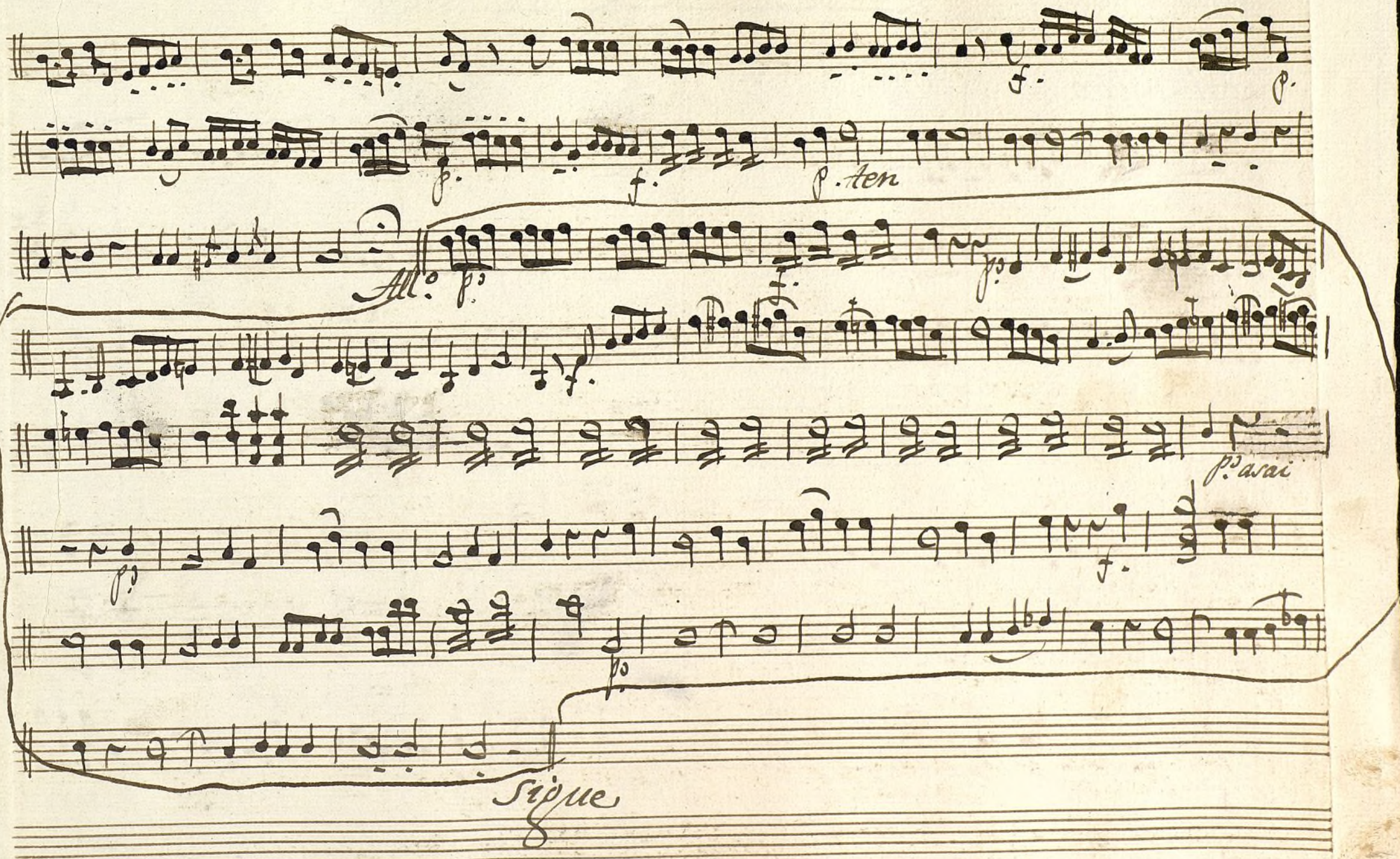

Ayuntamiento de Madrid

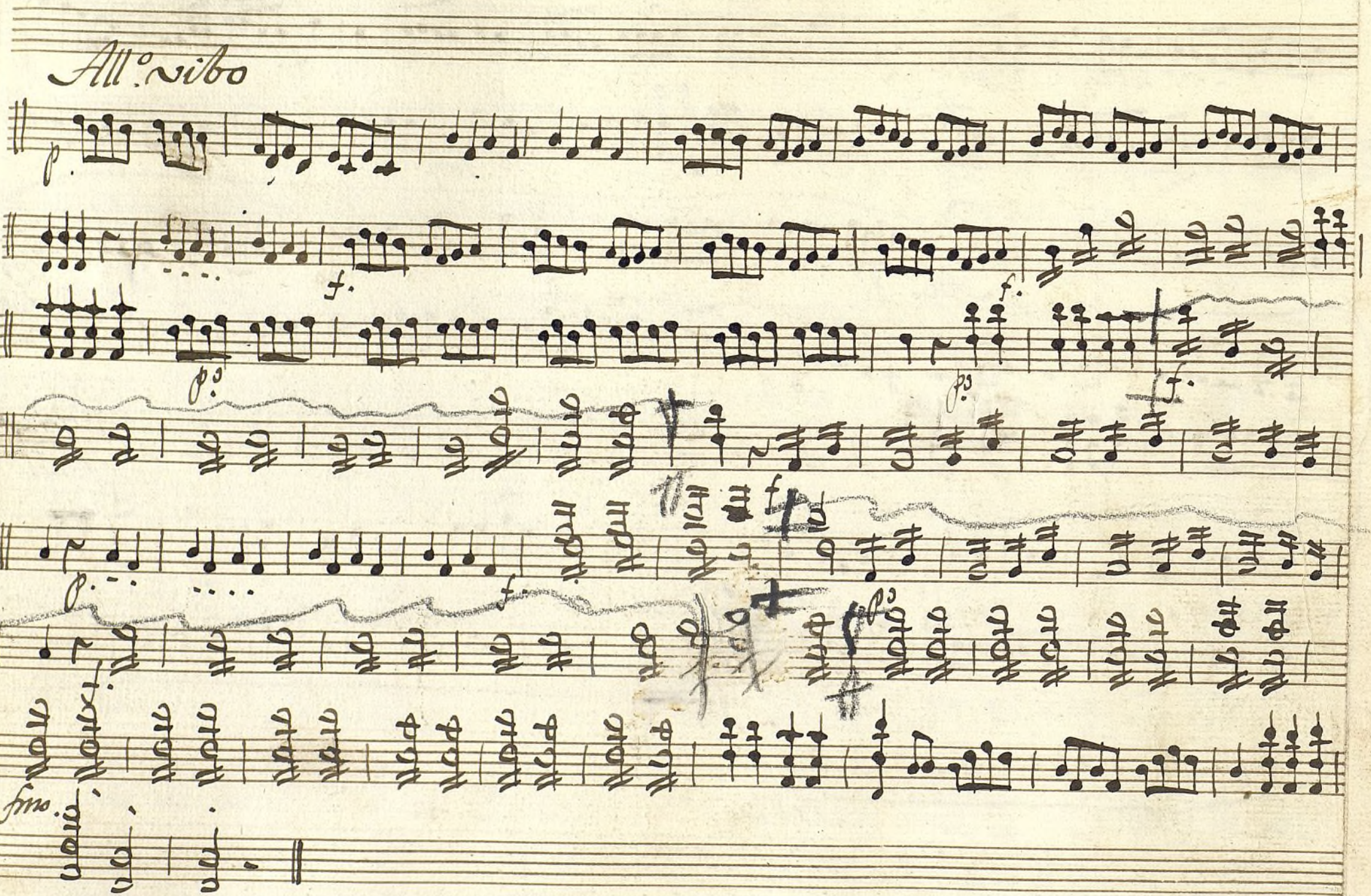

Ayuntamiento de Madrid
12000 58/109

Mus 120-5

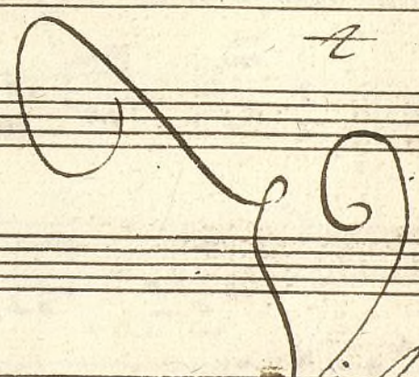

Violin 2.º

Ton.ª ã 3.º

.//.

Ayuntamiento de Madrid

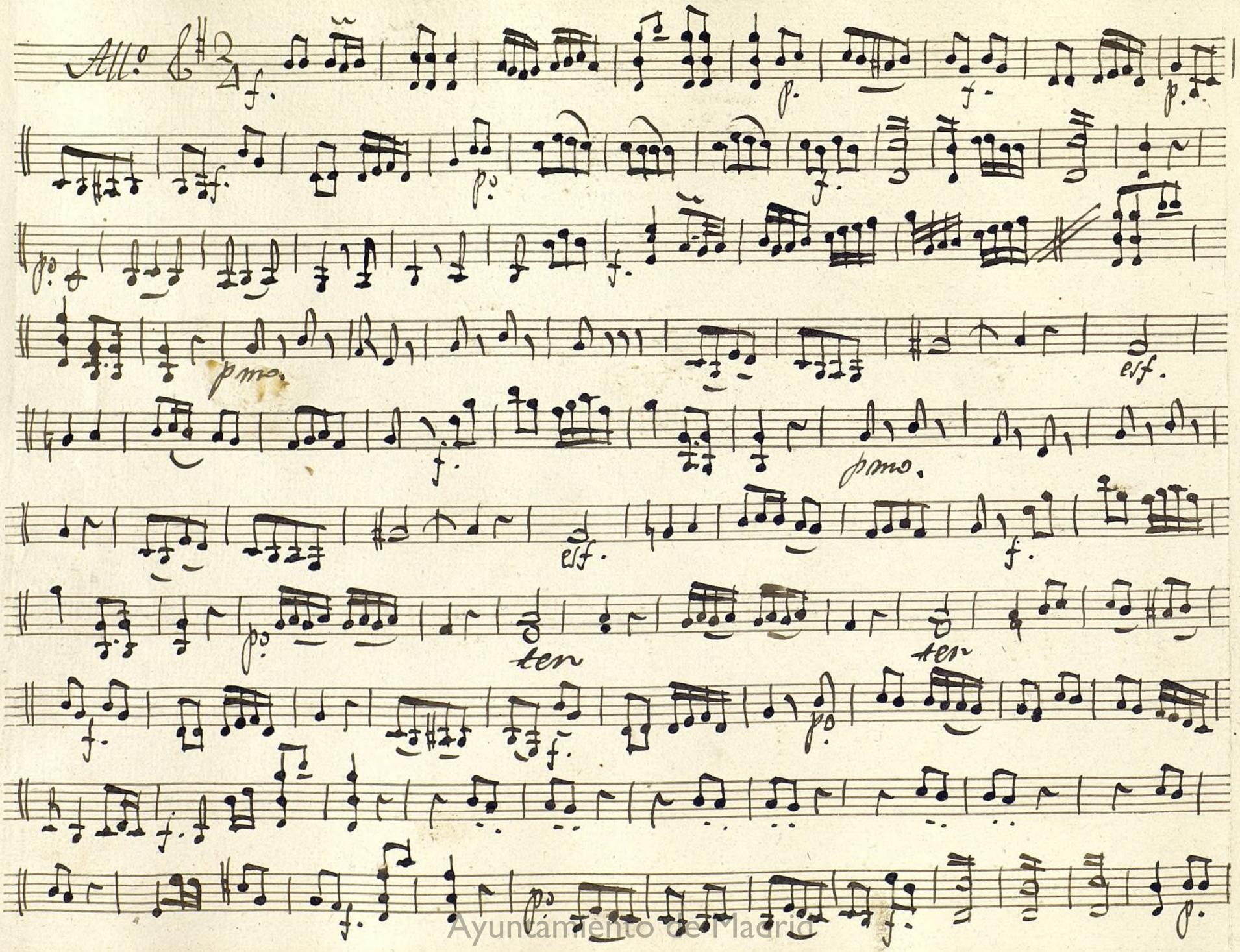

Ayuntamiento de Madrid

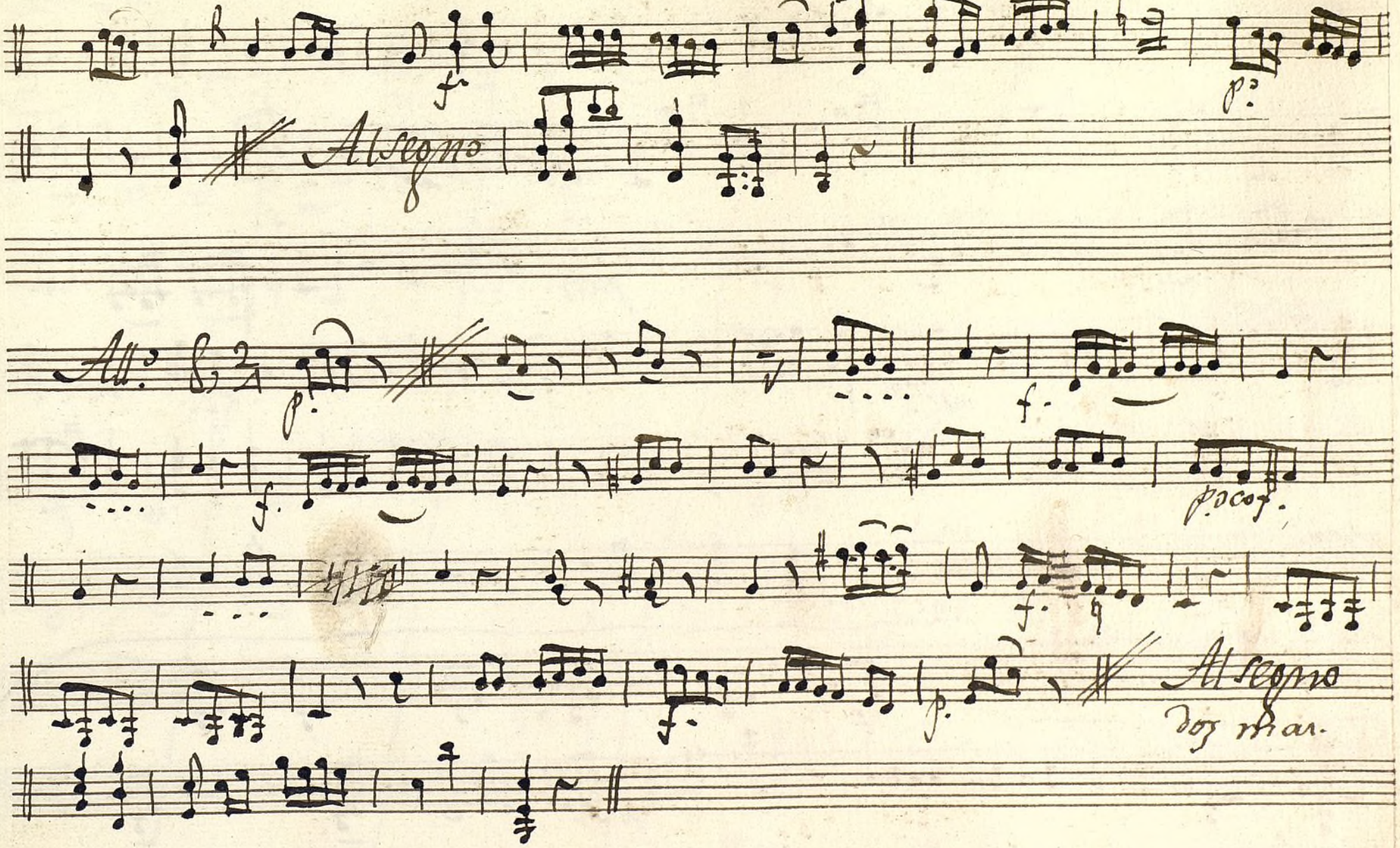

Ayuntamiento de Madrid

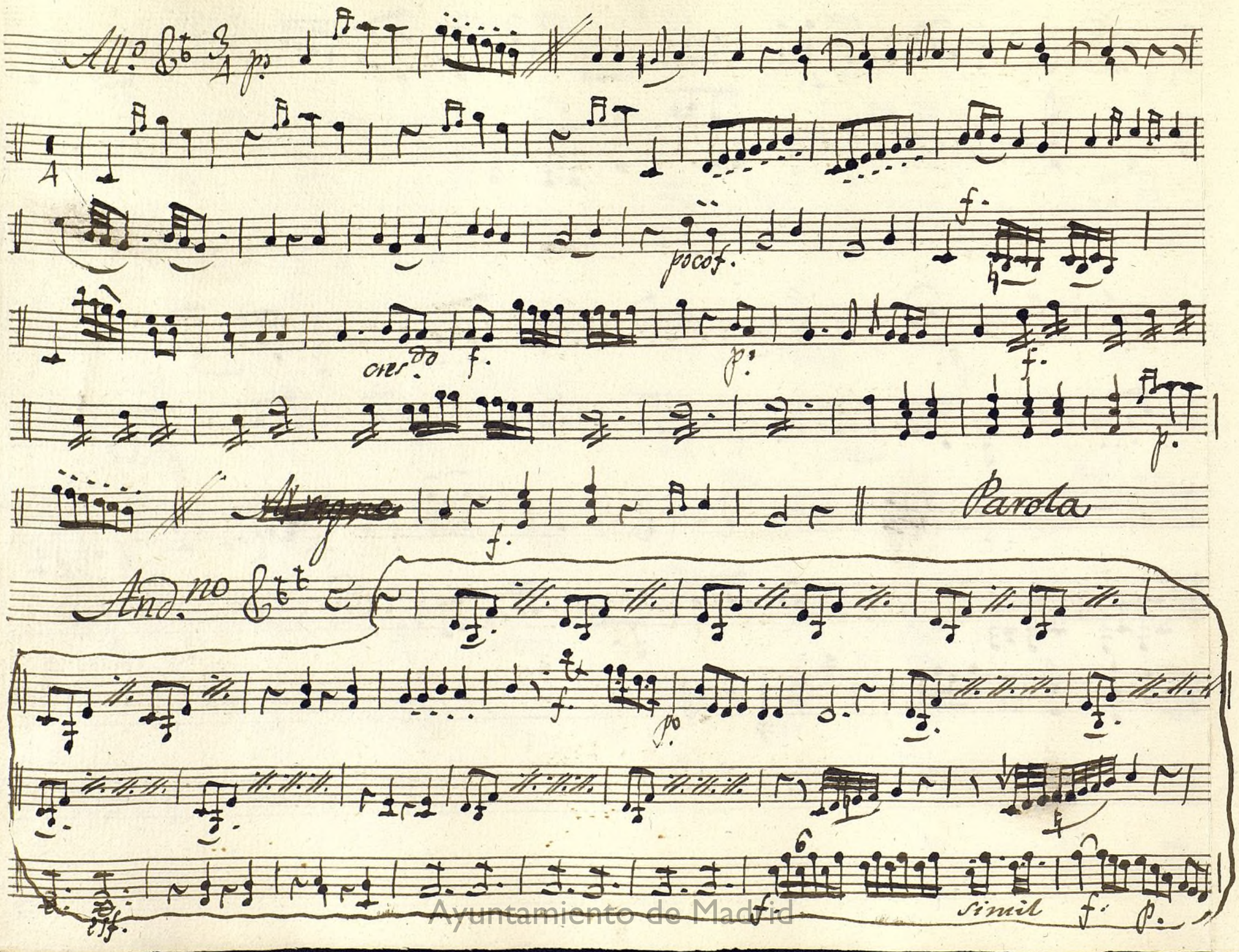

Ayuntamiento de Madrid

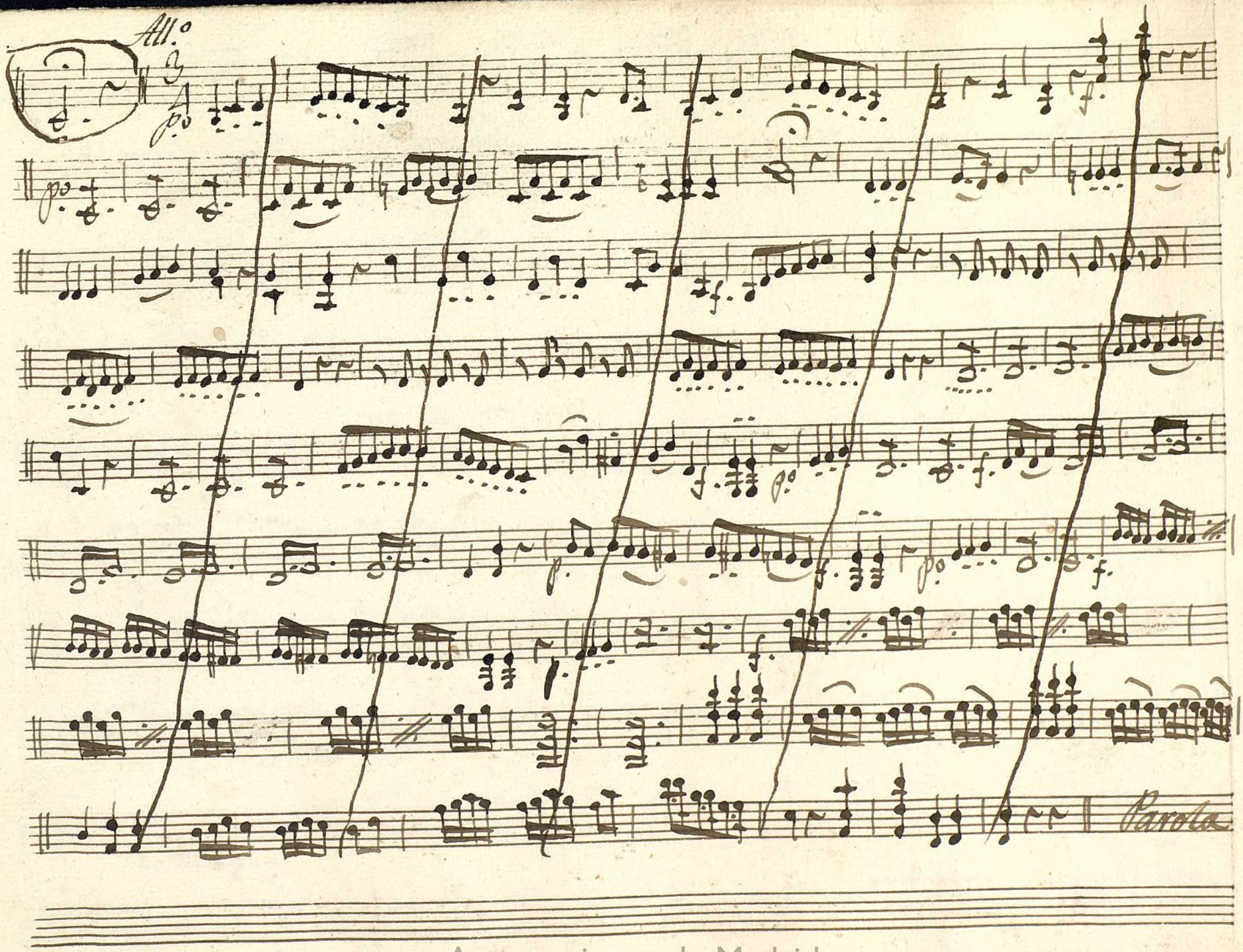

Ayuntamiento de Madrid

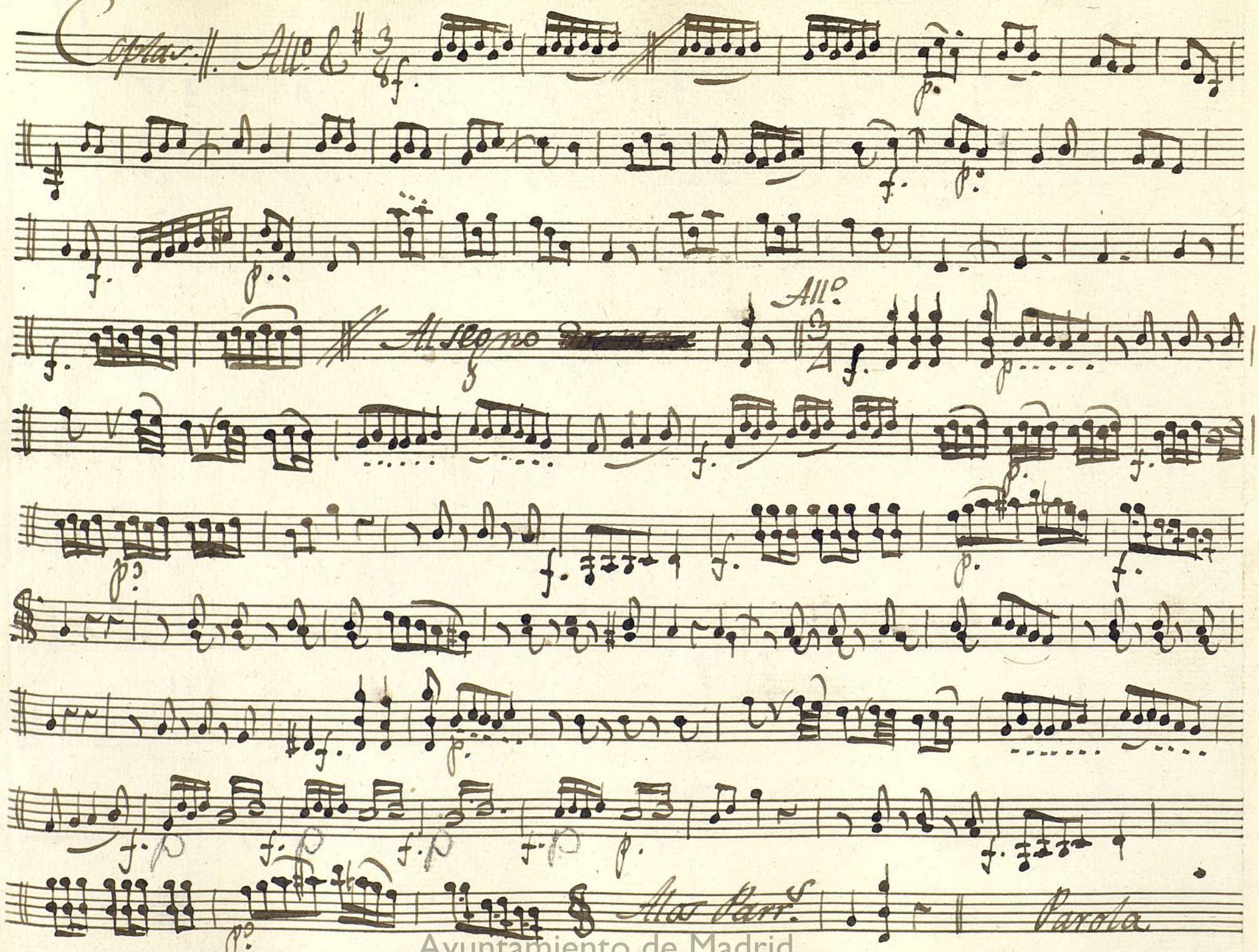

Ayuntamiento de Madrid

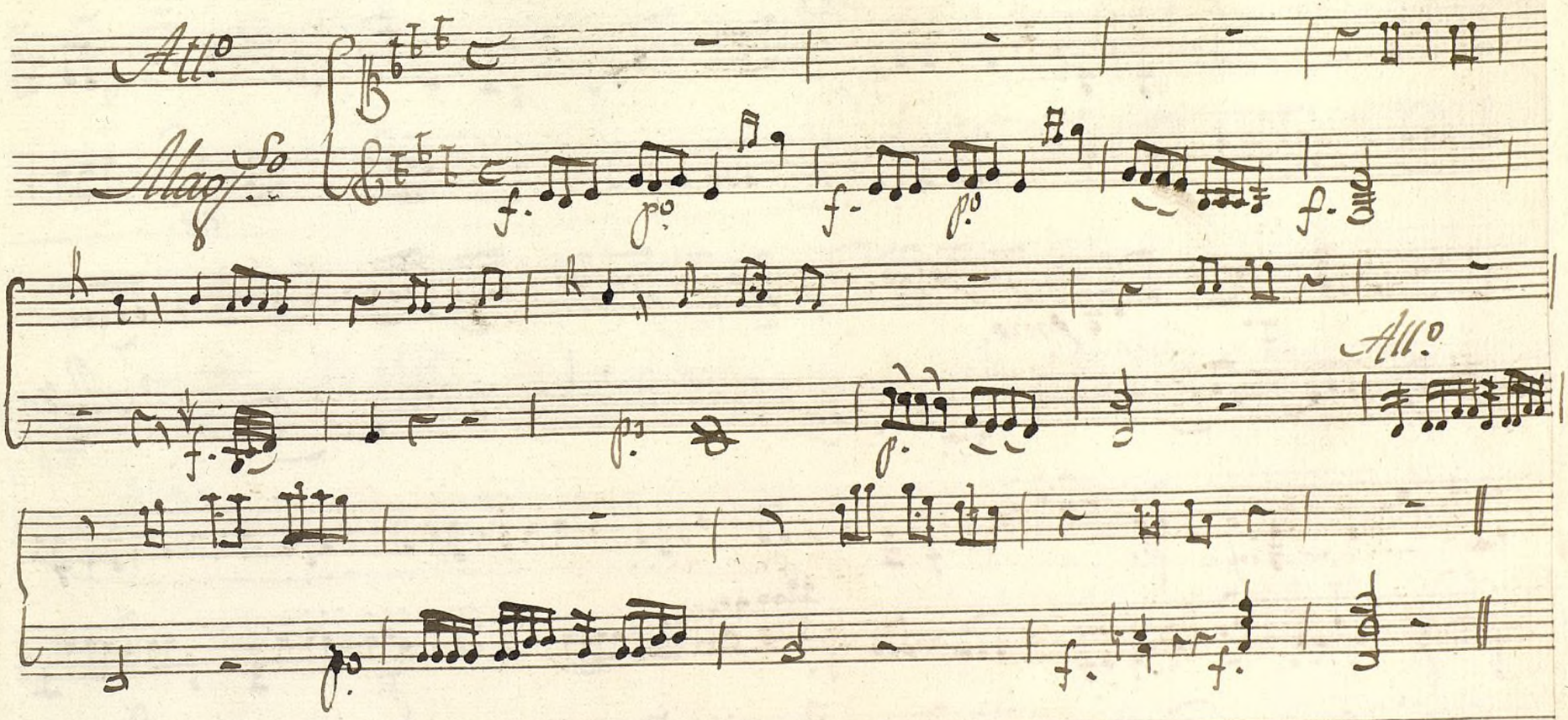

Ayuntamiento de Madrid

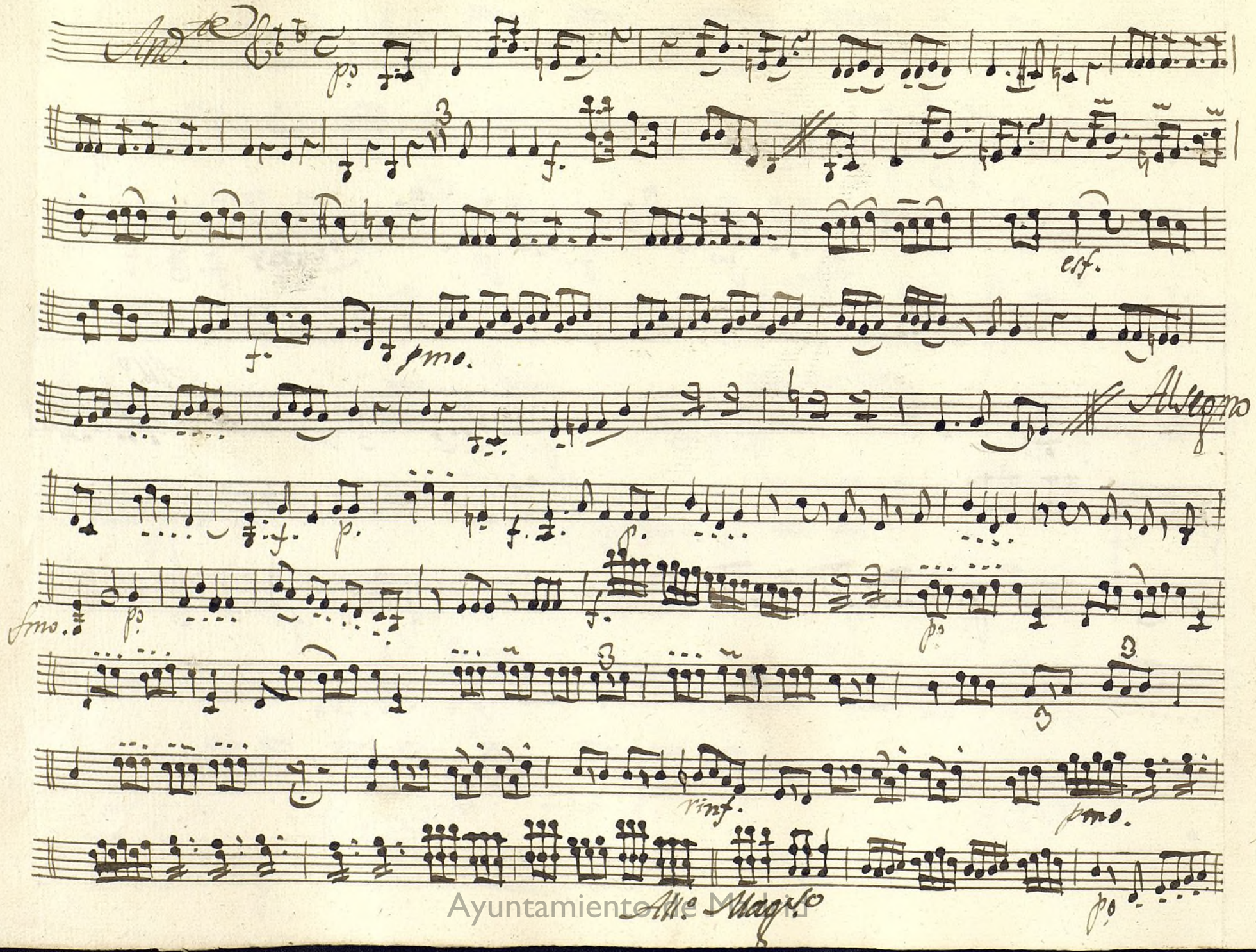

Ayuntamiento de Madrid

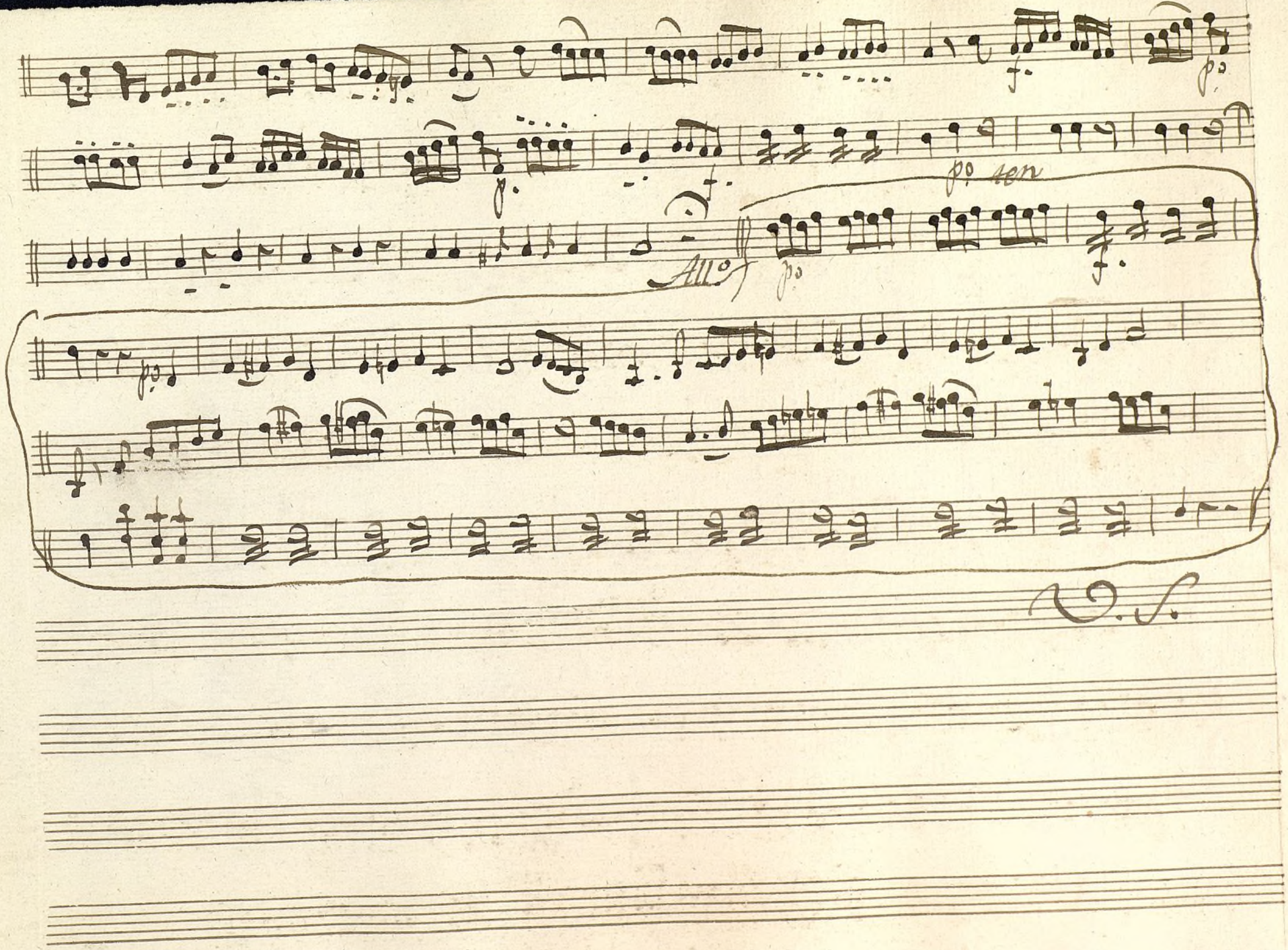

Ayuntamiento de Madrid

All.o vivo

Ayuntamiento de Madrid

1200055109

Mus 120-5

Viola Ton.ª a 3.

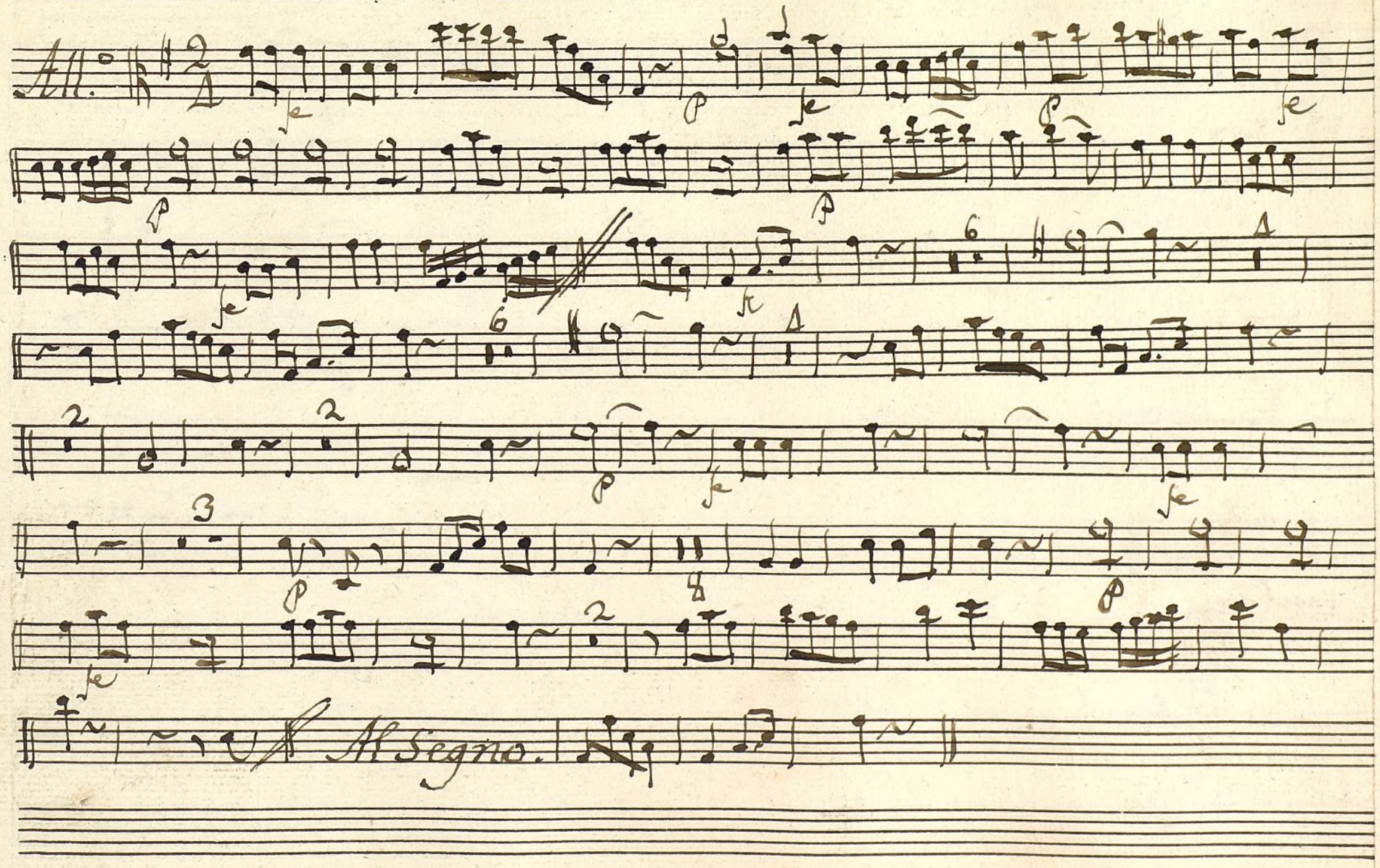

Ayuntamiento de Madrid

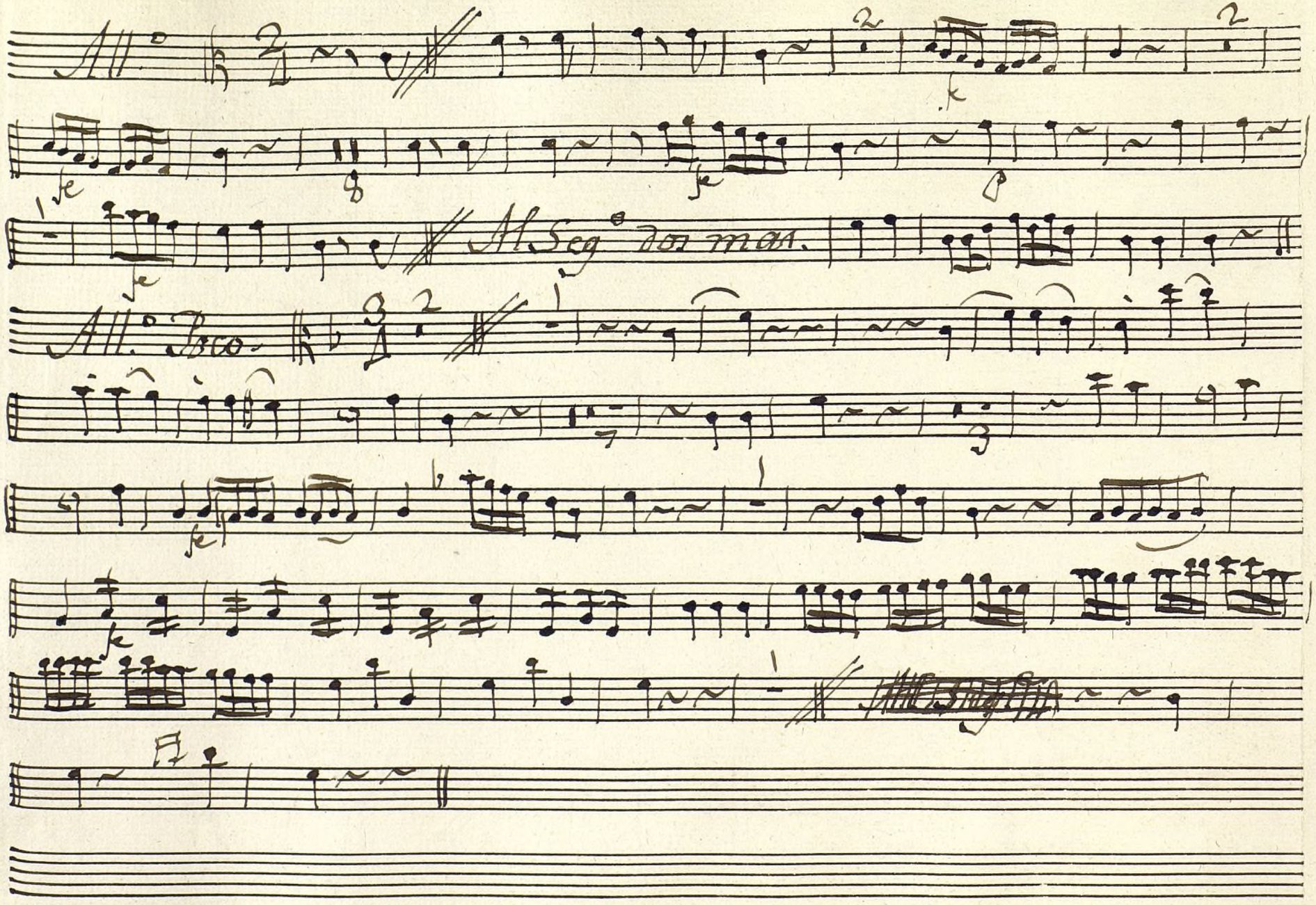

Ayuntamiento de Madrid

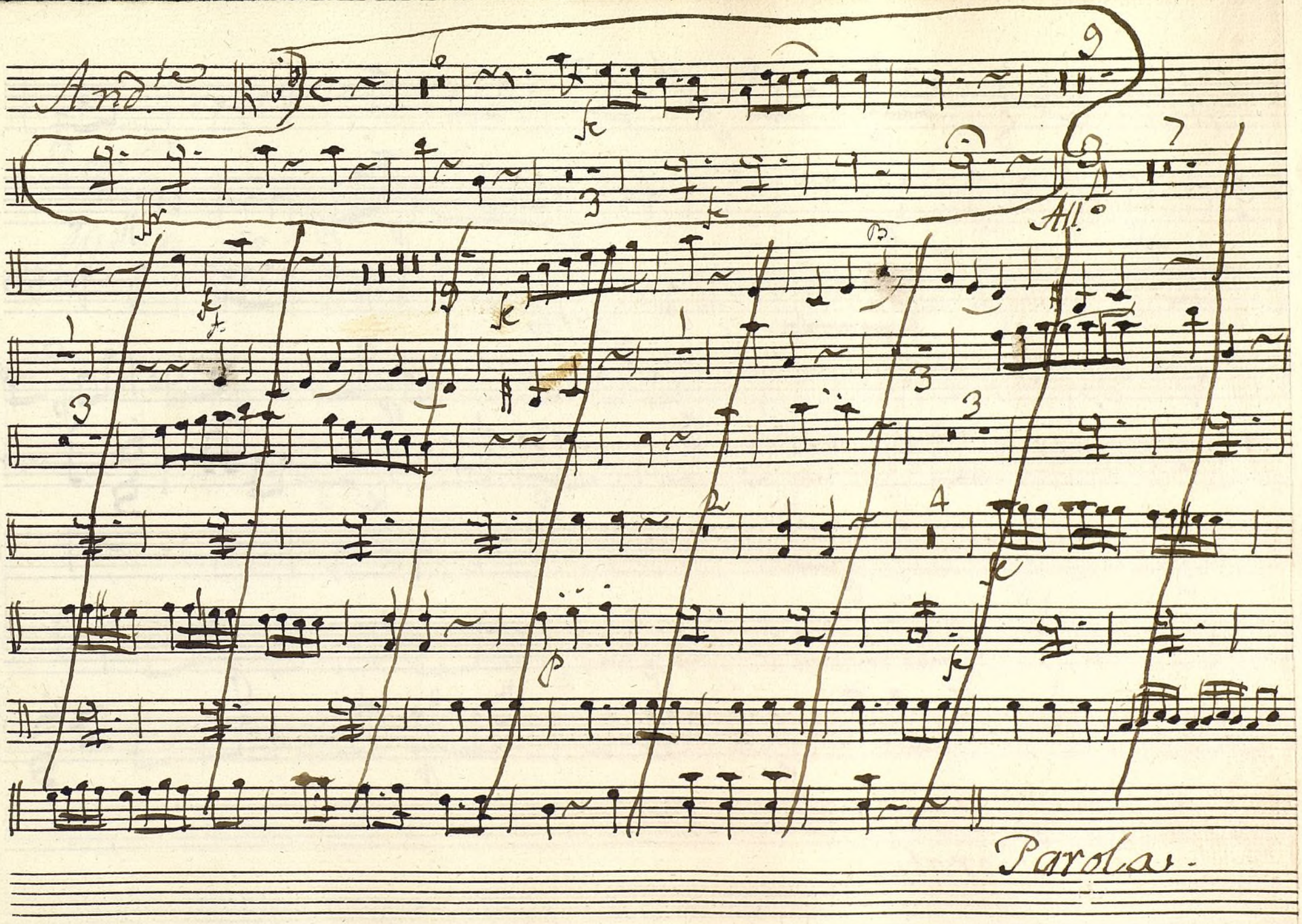

Ayuntamiento de Madrid

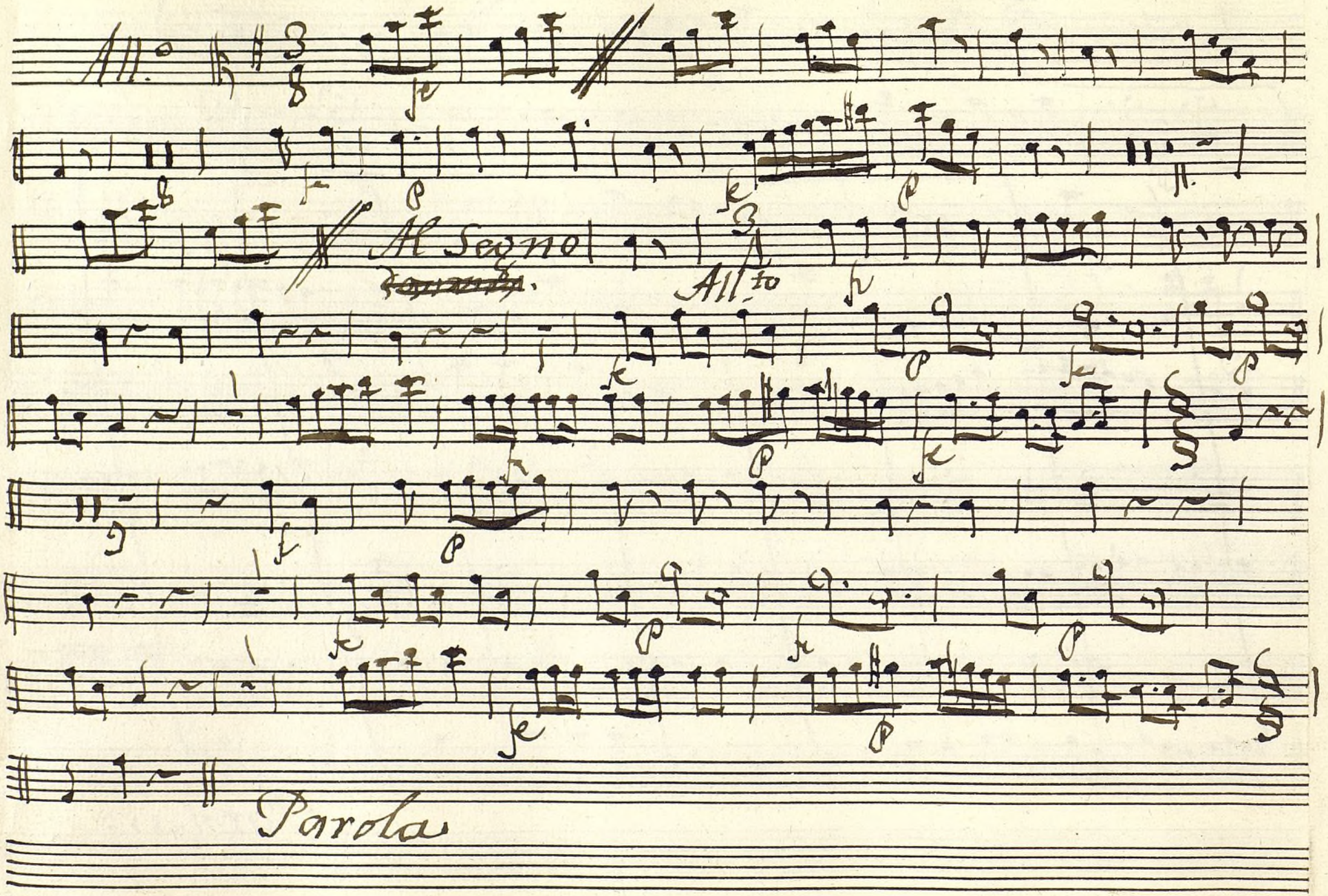

Ayuntamiento de Madrid

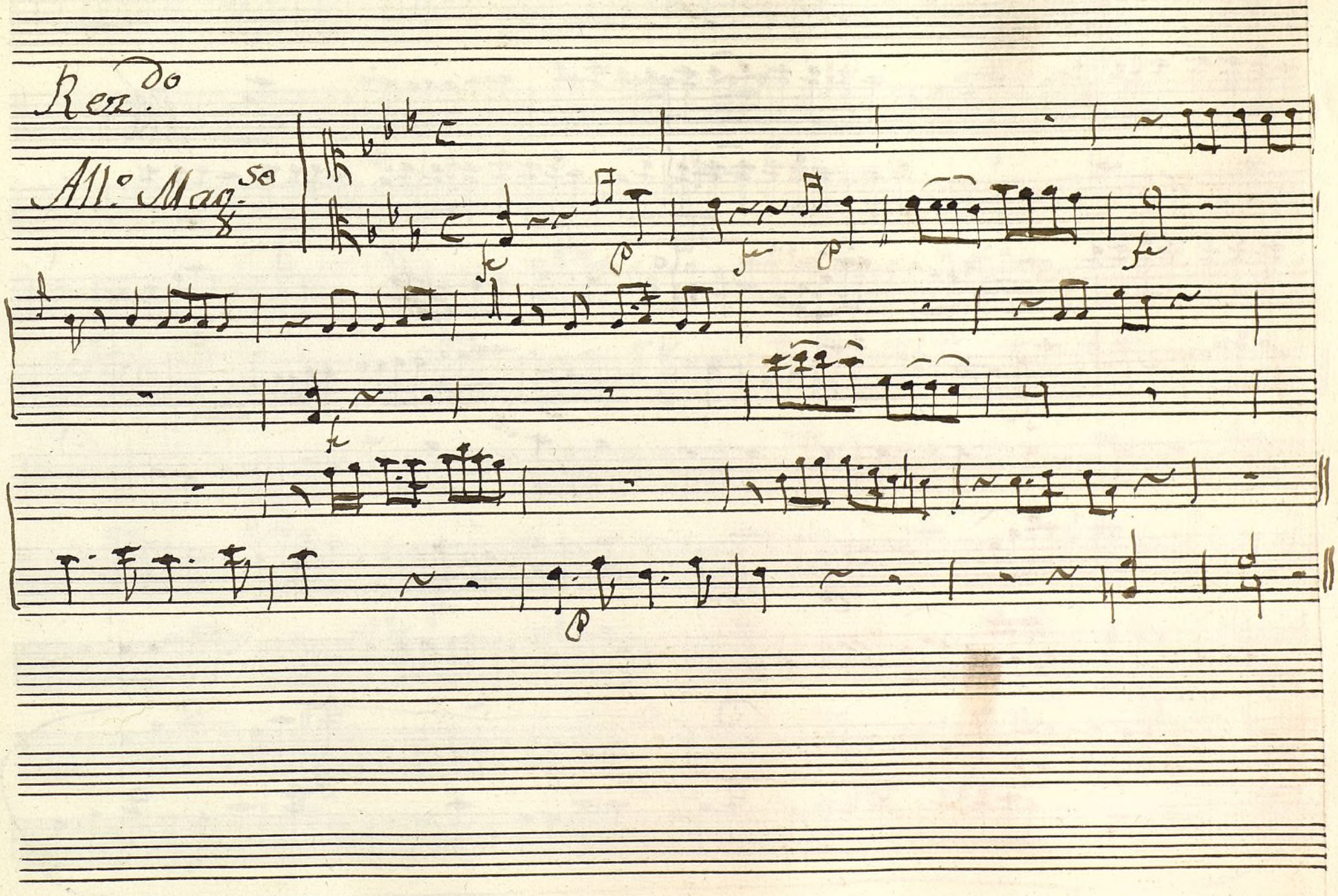

Ayuntamiento de Madrid

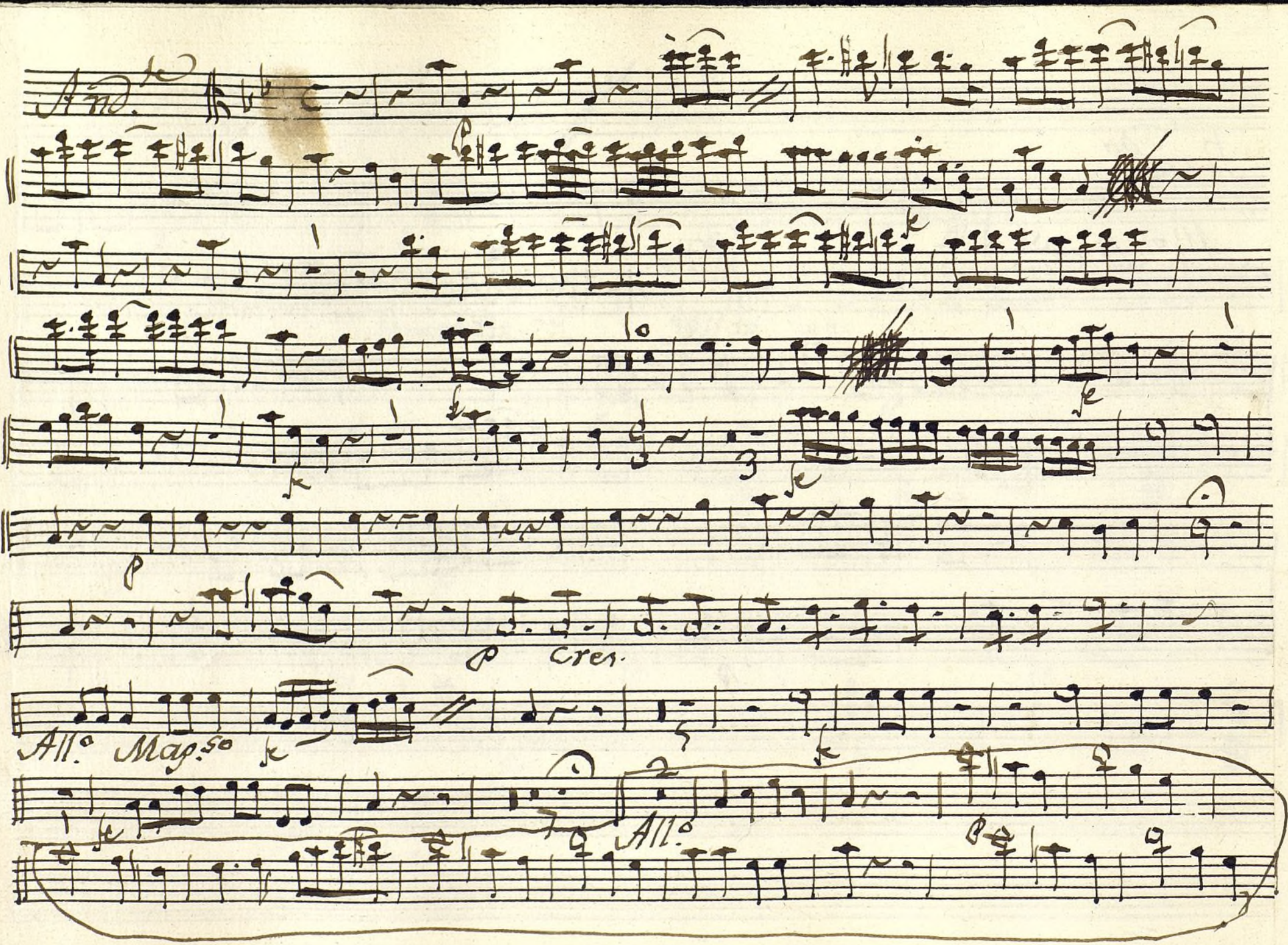

Ayuntamiento de Madrid

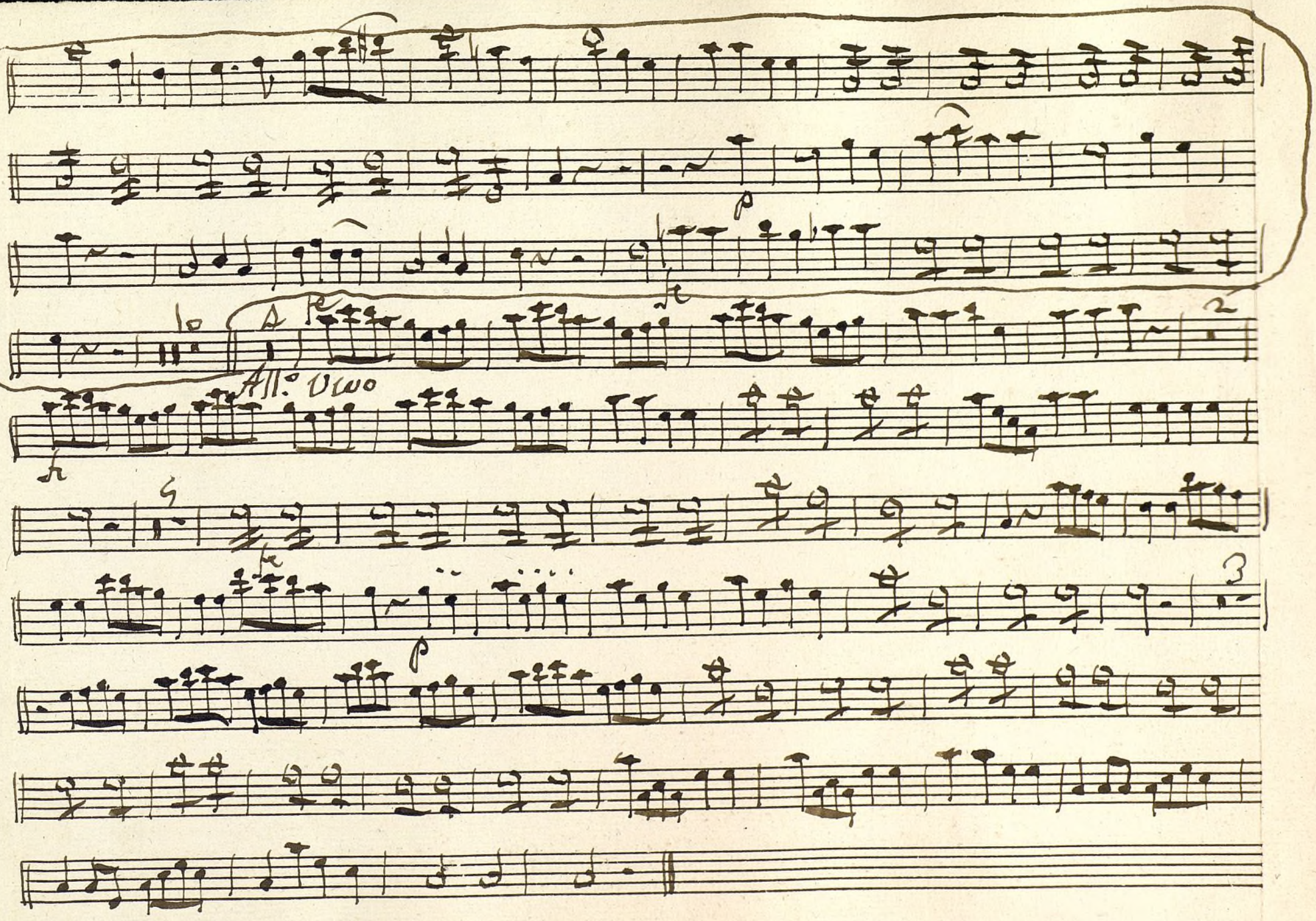

Ayuntamiento de Madrid

Ayuntamiento de Madrid

1200055109

Mus 120-5

Oboe 1.º Tom.a à 3.º

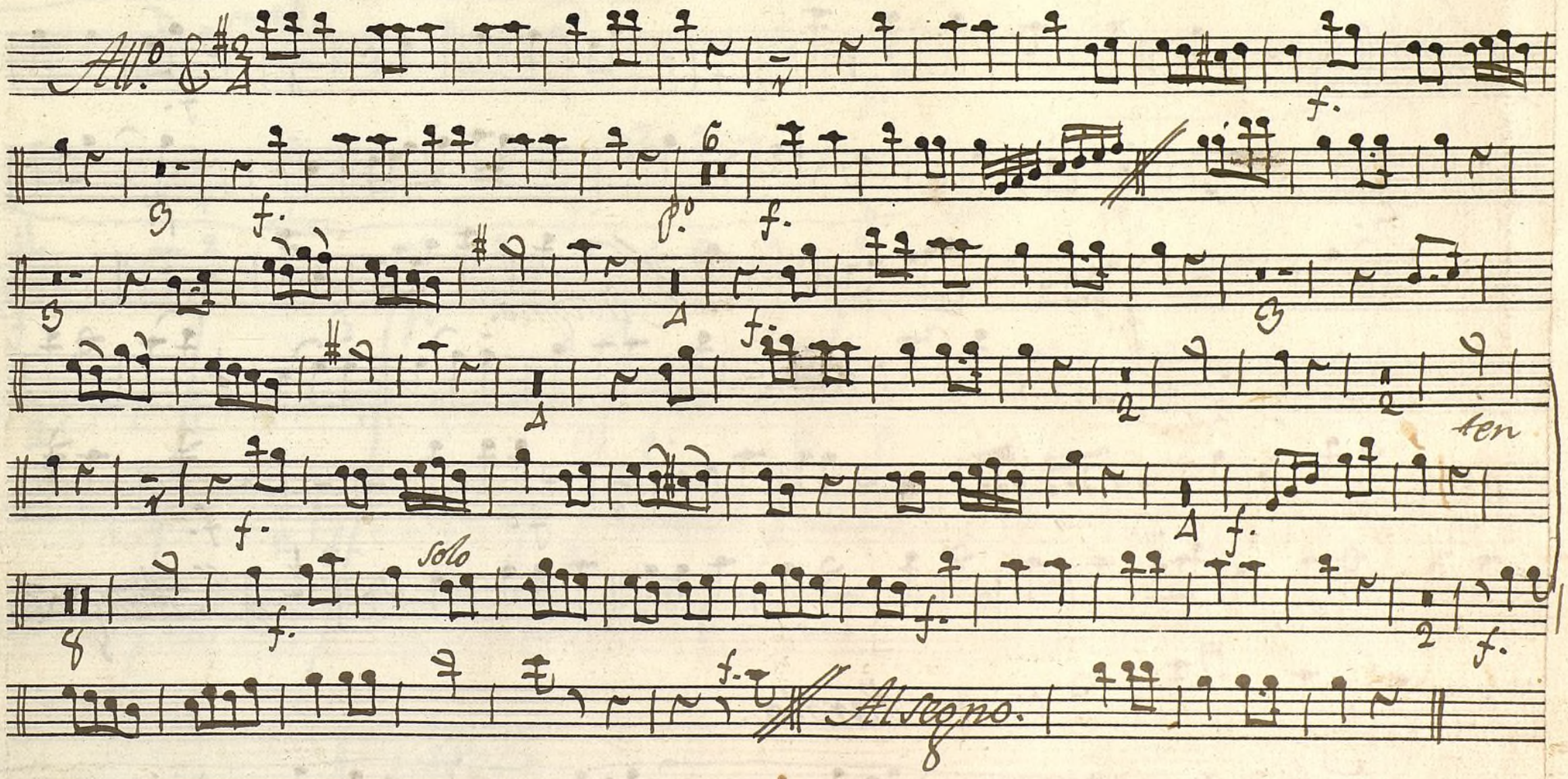

Ayuntamiento de Madrid

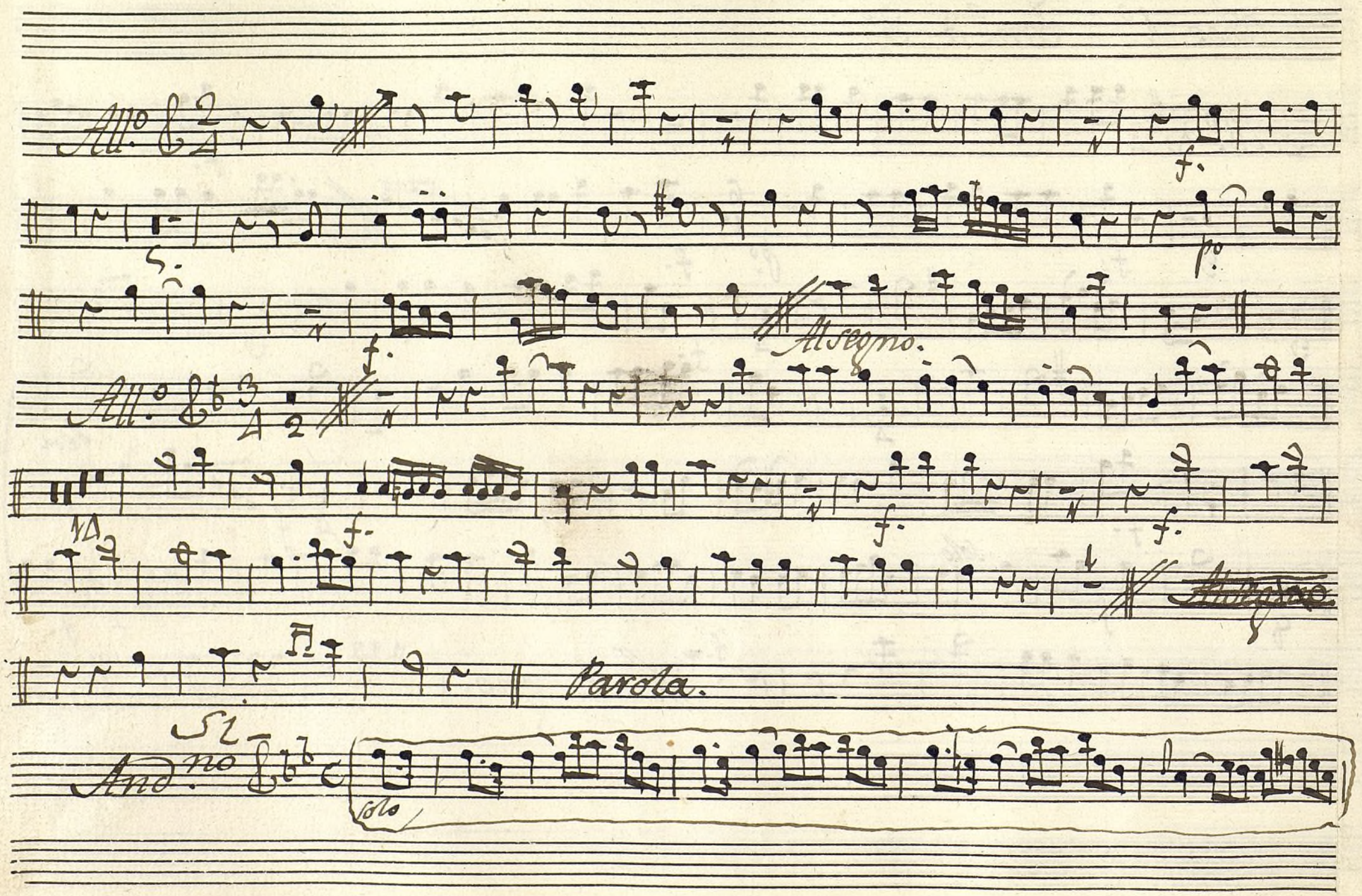

Ayuntamiento de Madrid

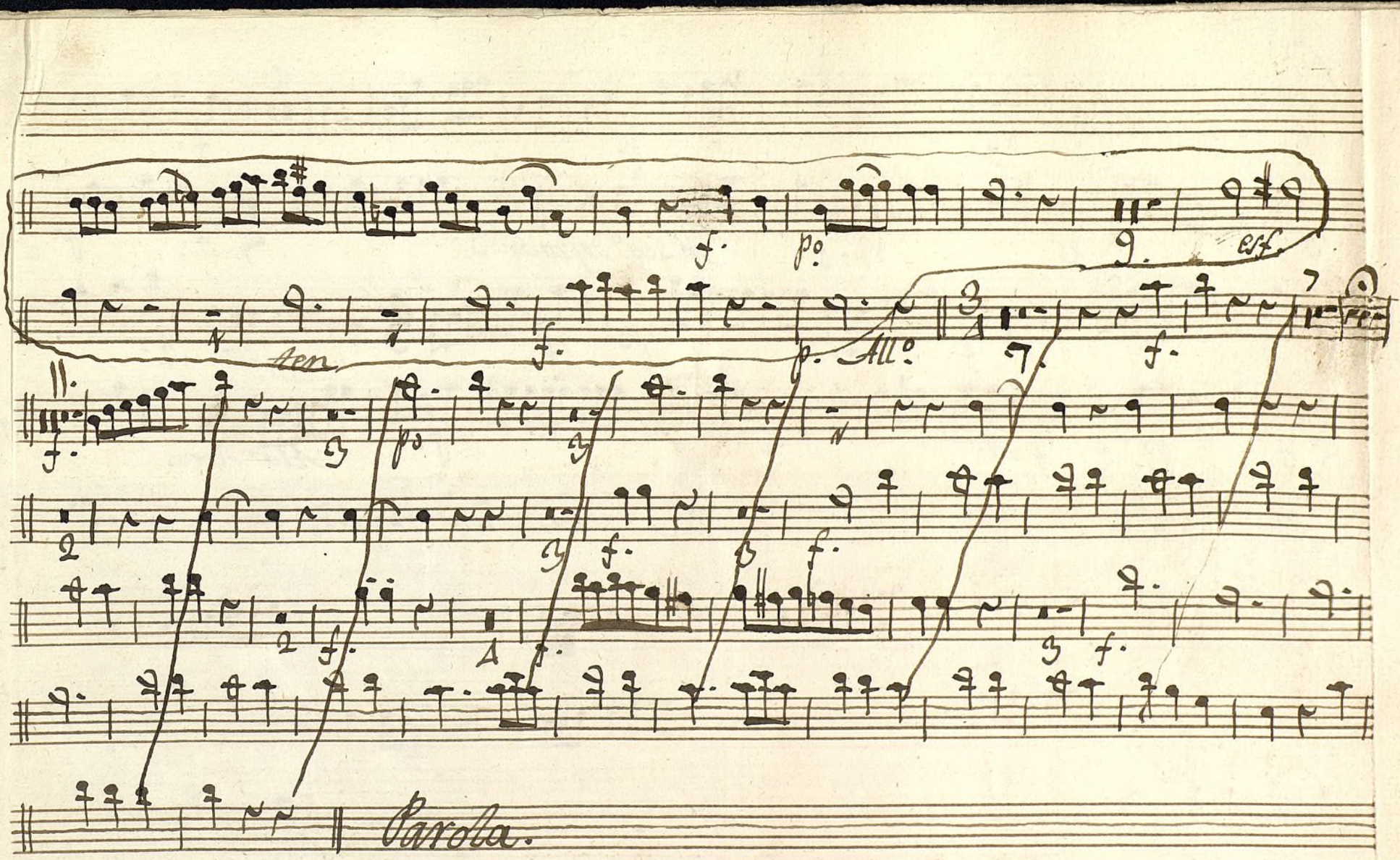

Ayuntamiento de Madrid

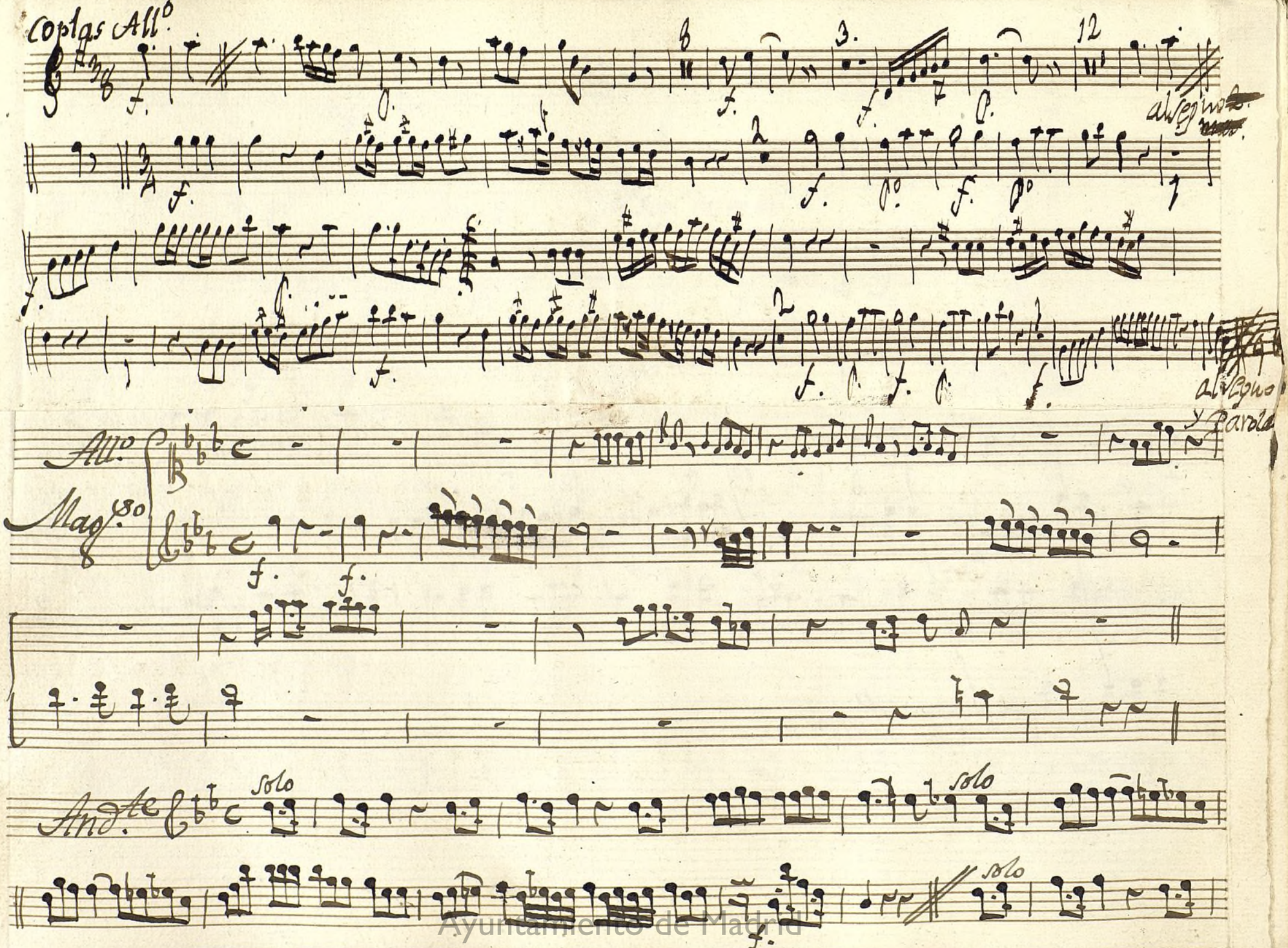

Coplas All.o

al segno

al segno y Parola

All.o

Mag.so

And.te

solo

solo

solo

Ayuntamiento de Madrid

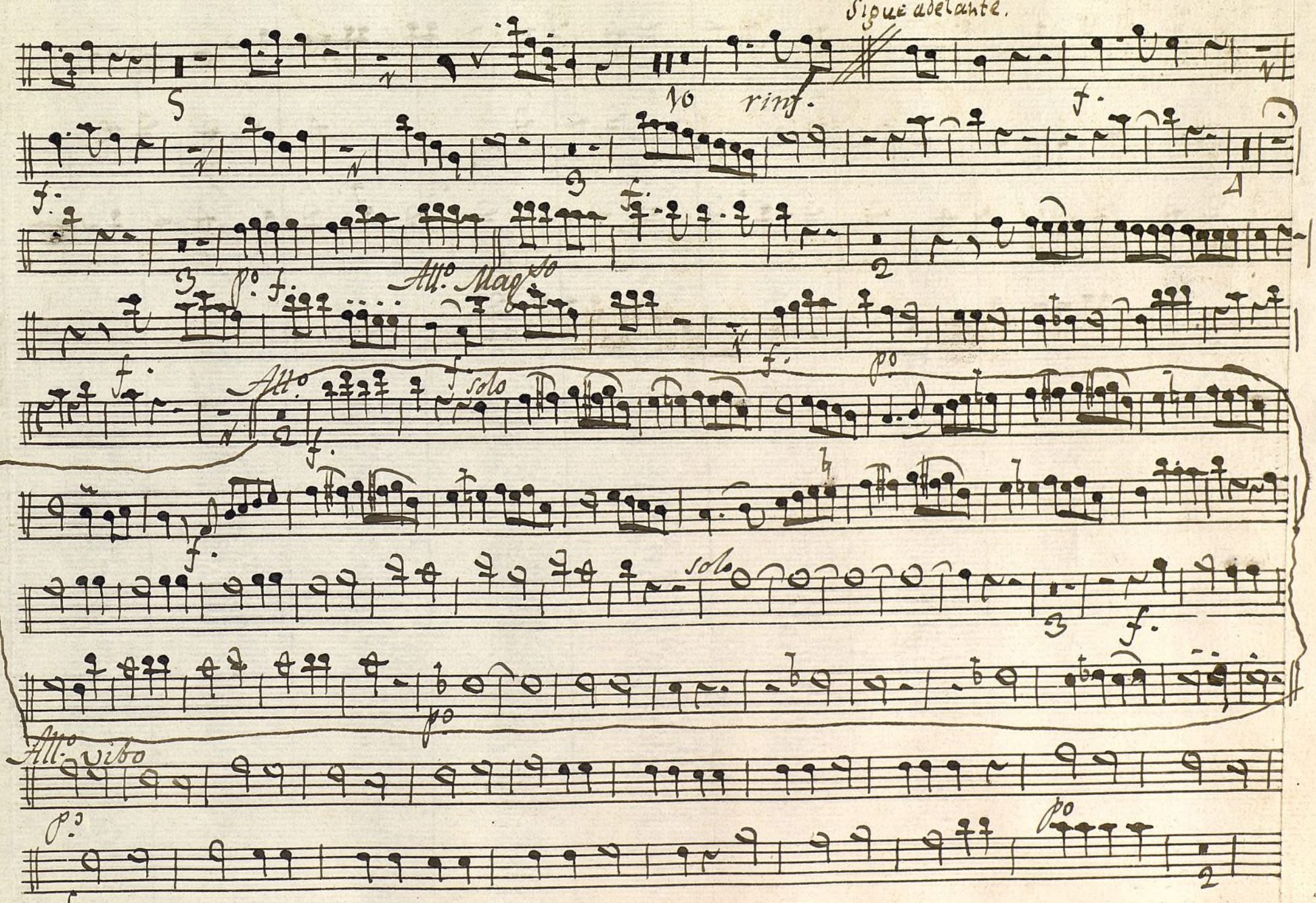

Ayuntamiento de Madrid

Ayuntamiento de Madrid

1200055109

Mus 120-5

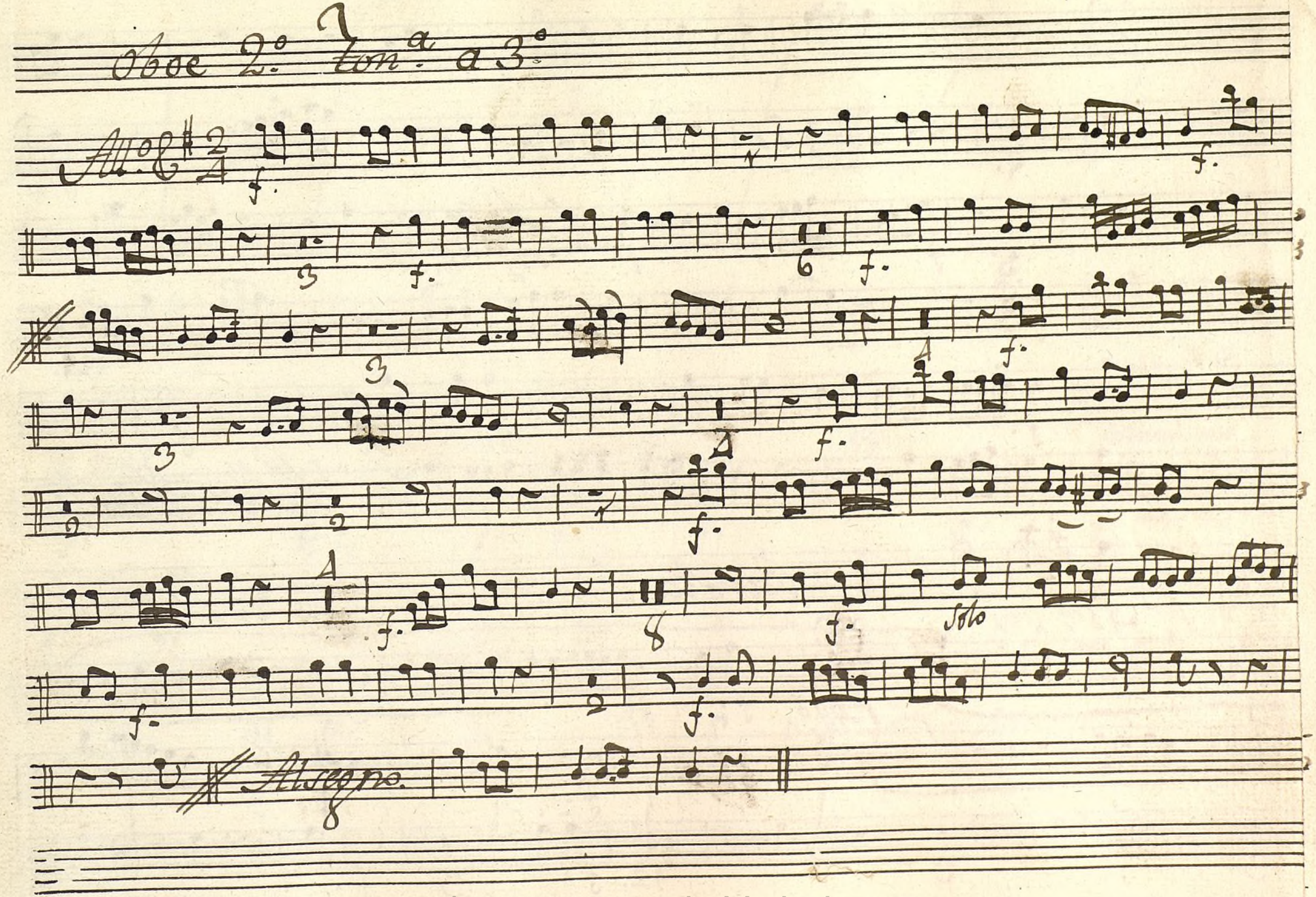

Ayuntamiento de Madrid

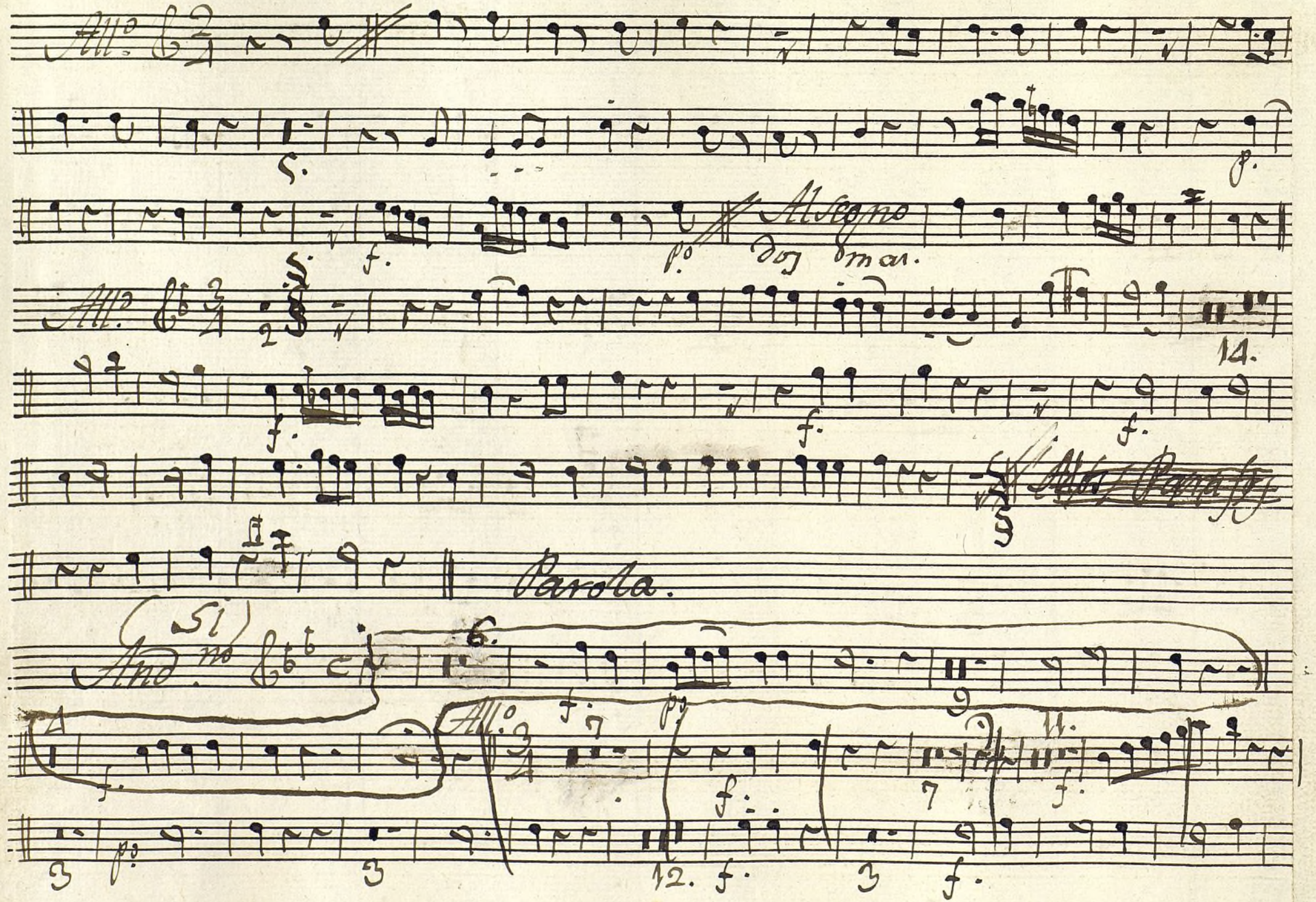

Ayuntamiento de Madrid

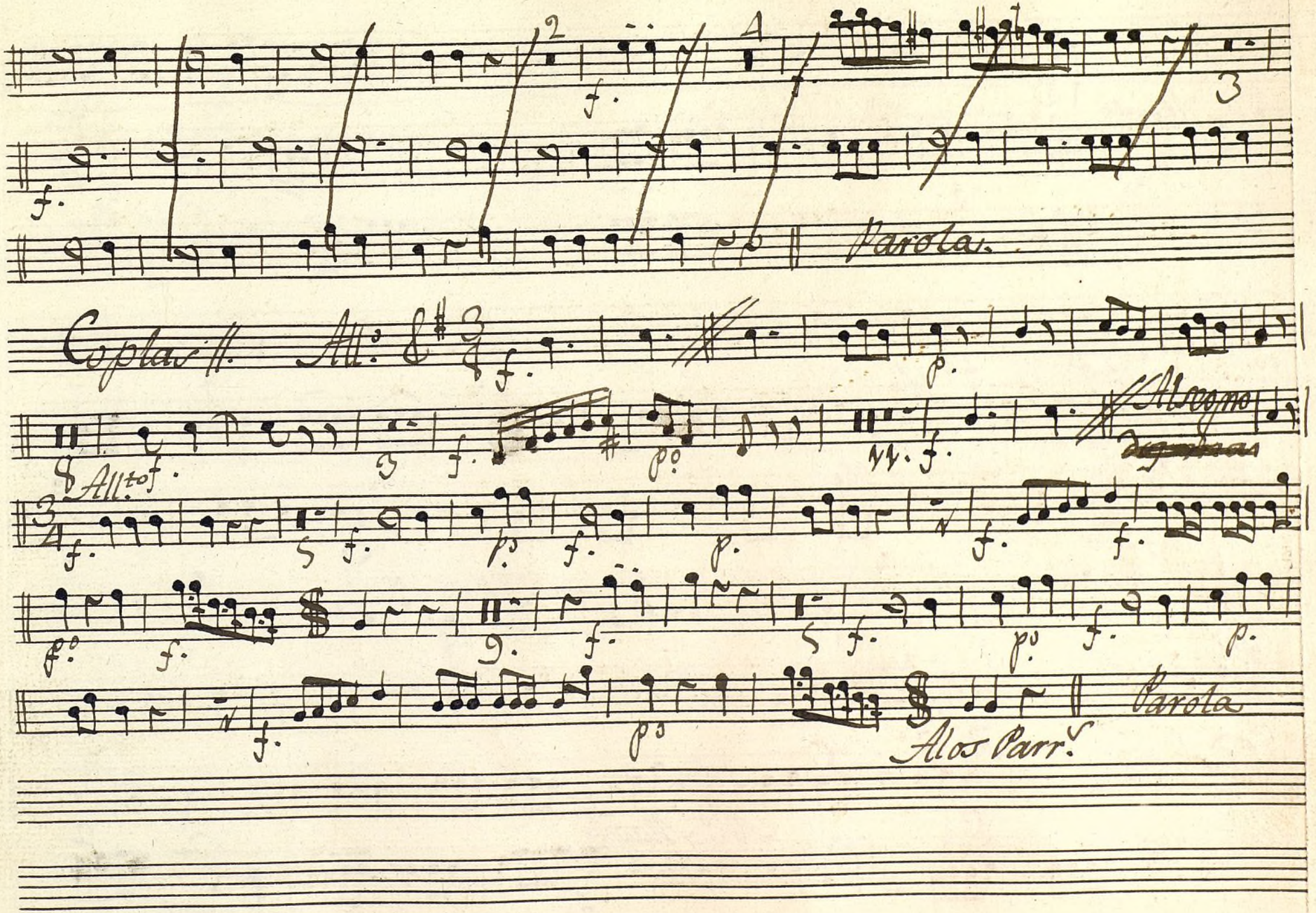

Ayuntamiento de Madrid

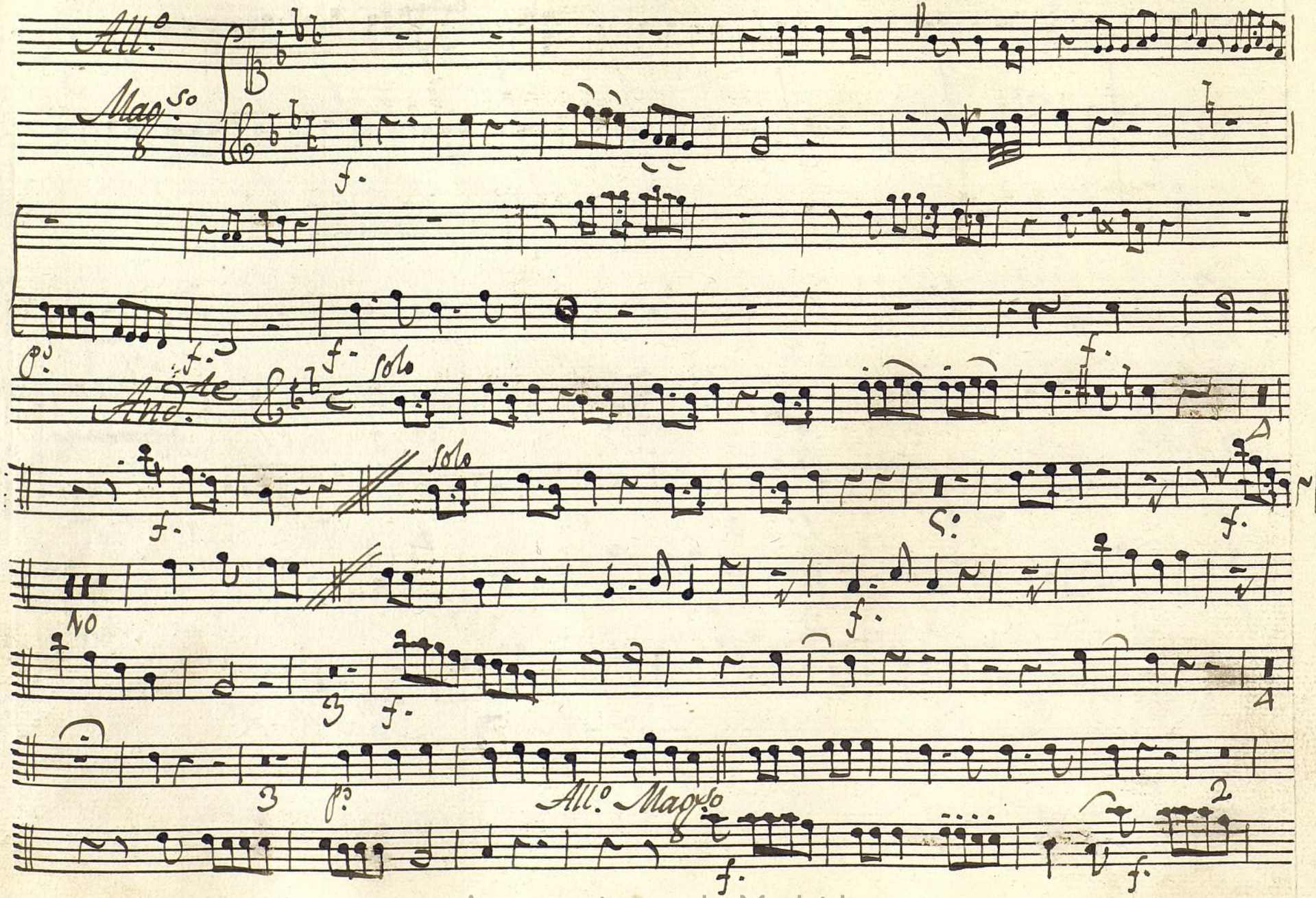

Ayuntamiento de Madrid

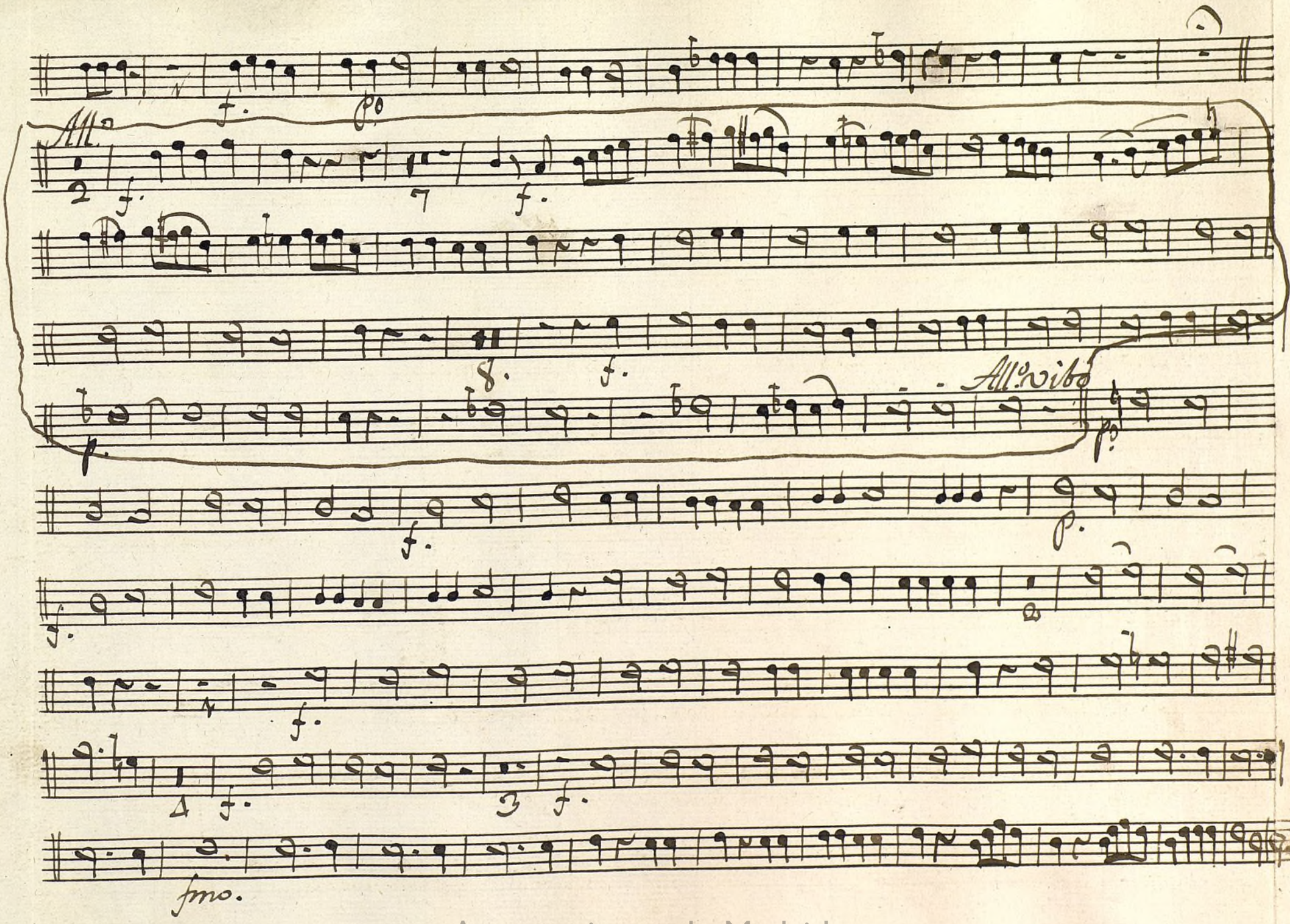

Ayuntamiento de Madrid

Ayuntamiento de Madrid

12000 55109

Clarinete 1on.a a 3.

All.o

Al Segno.

All.o

Al Segno.

Dos mas.

Ayuntamiento de Madrid

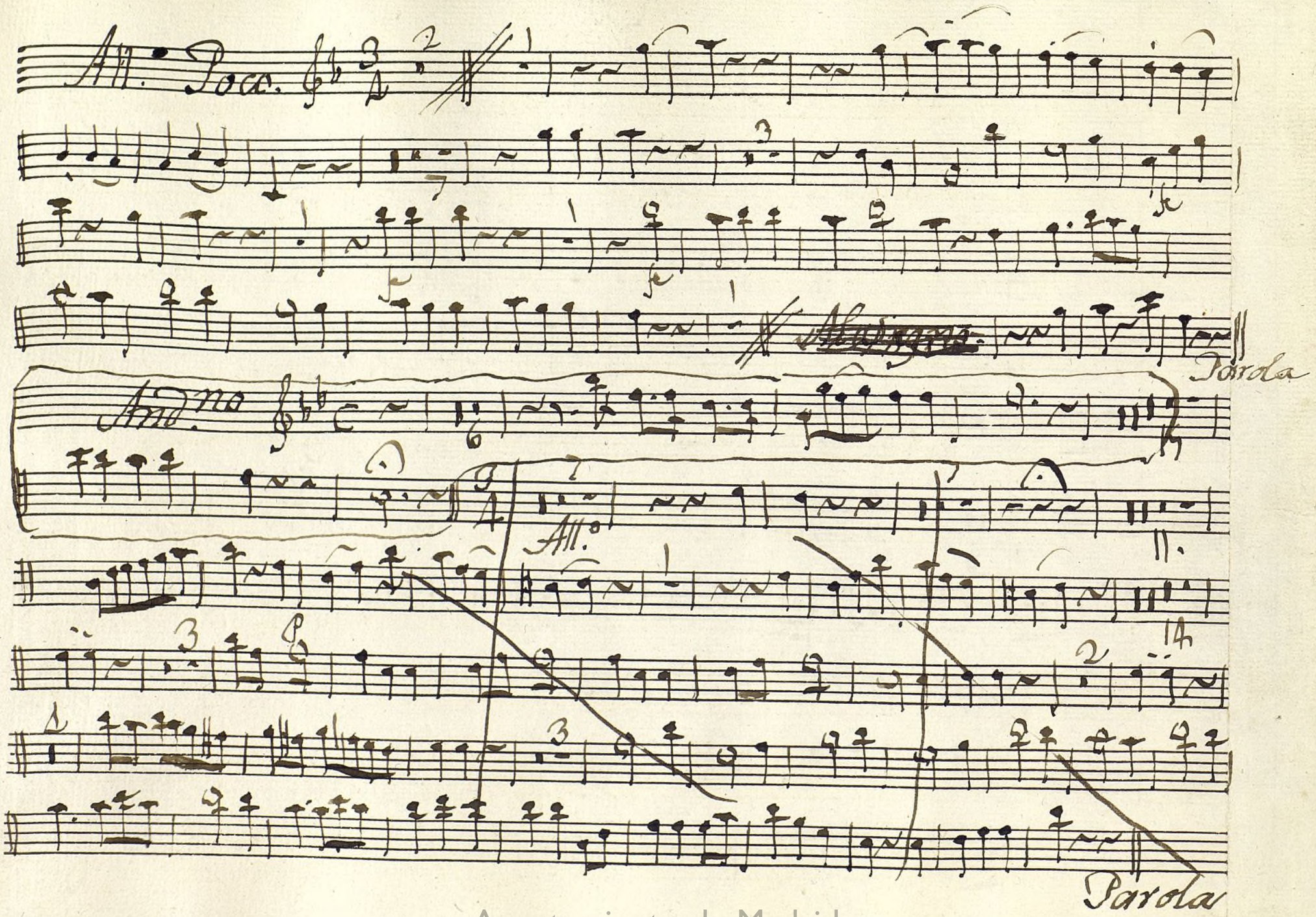

Ayuntamiento de Madrid

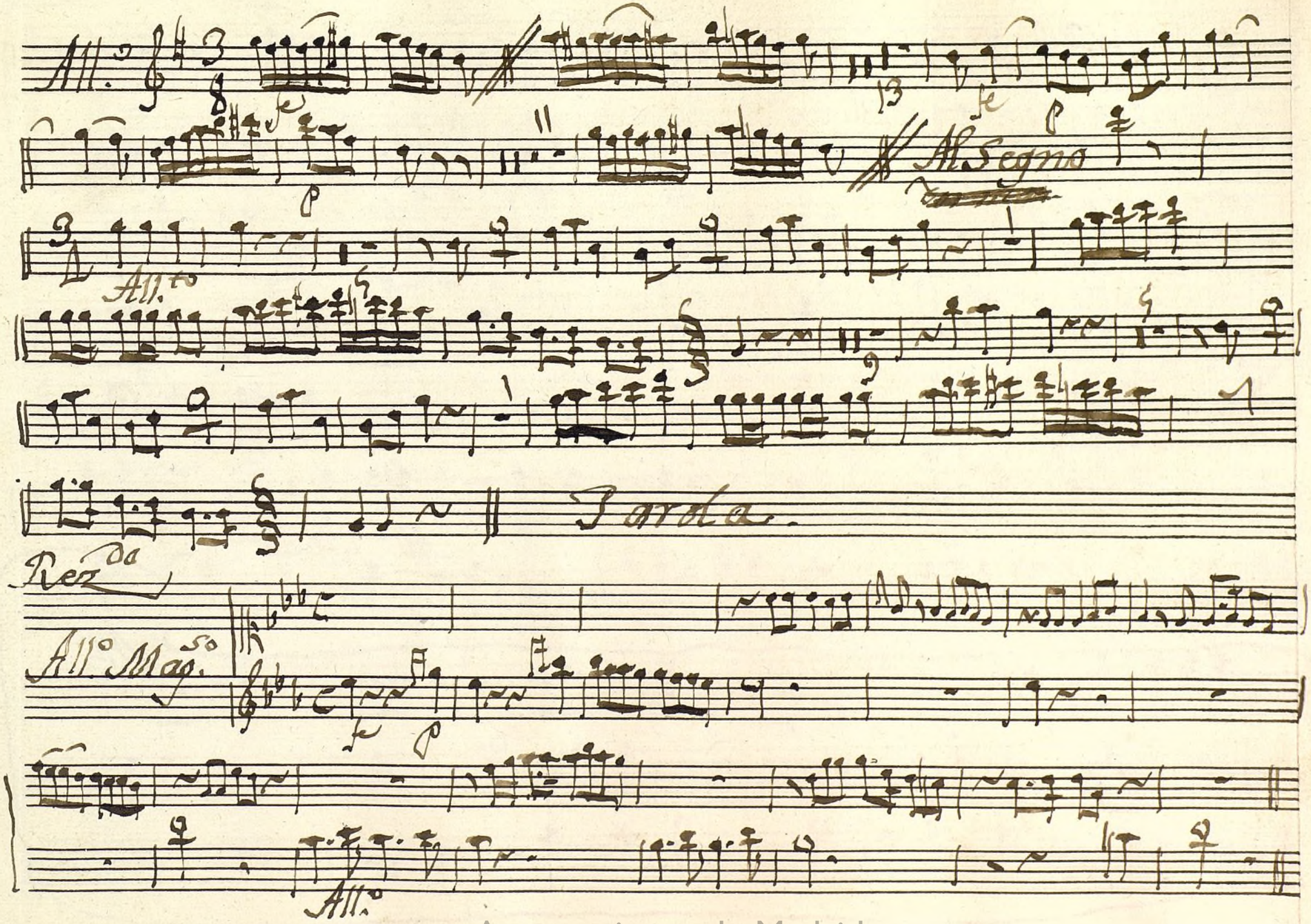

Ayuntamiento de Madrid

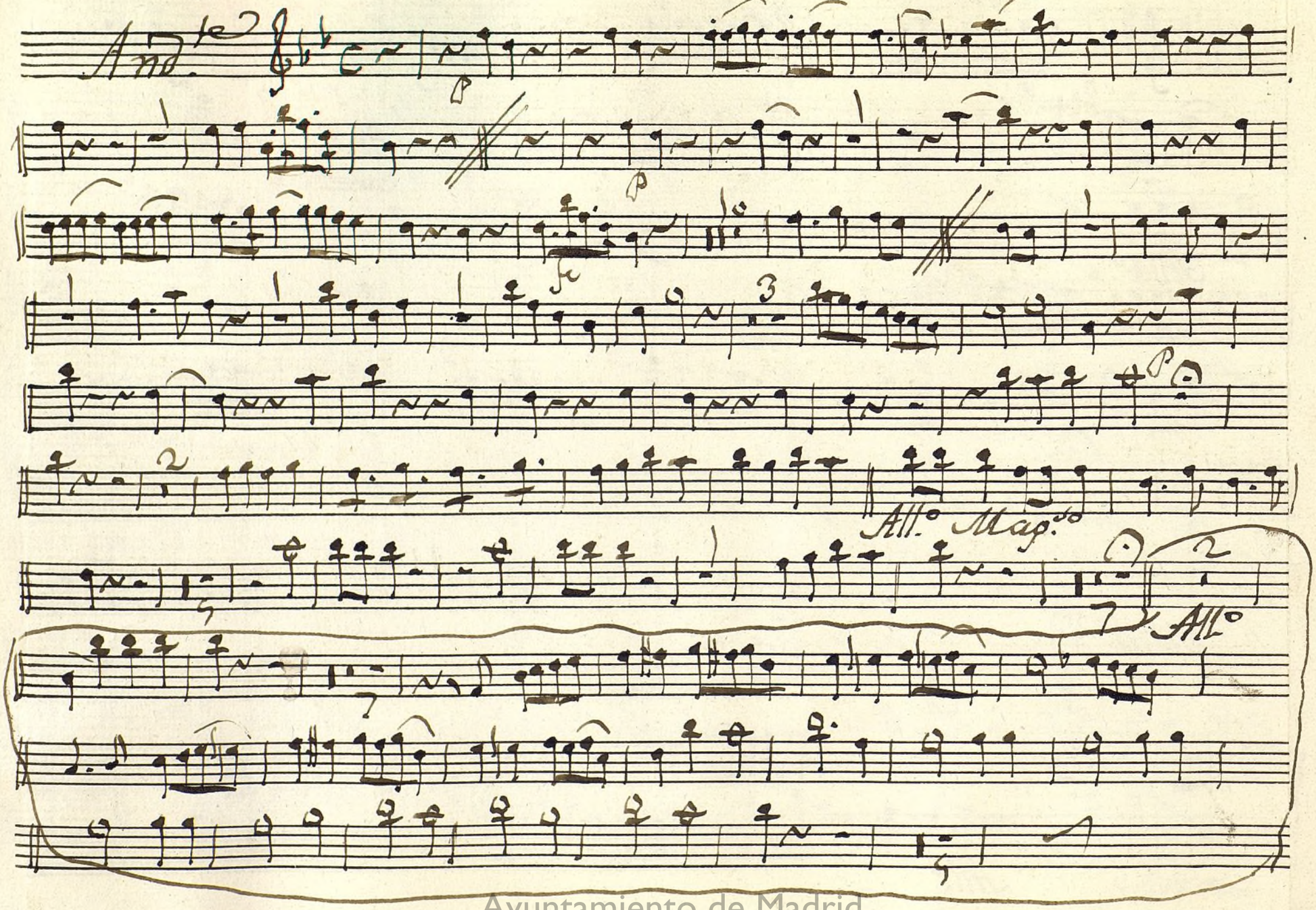

Ayuntamiento de Madrid

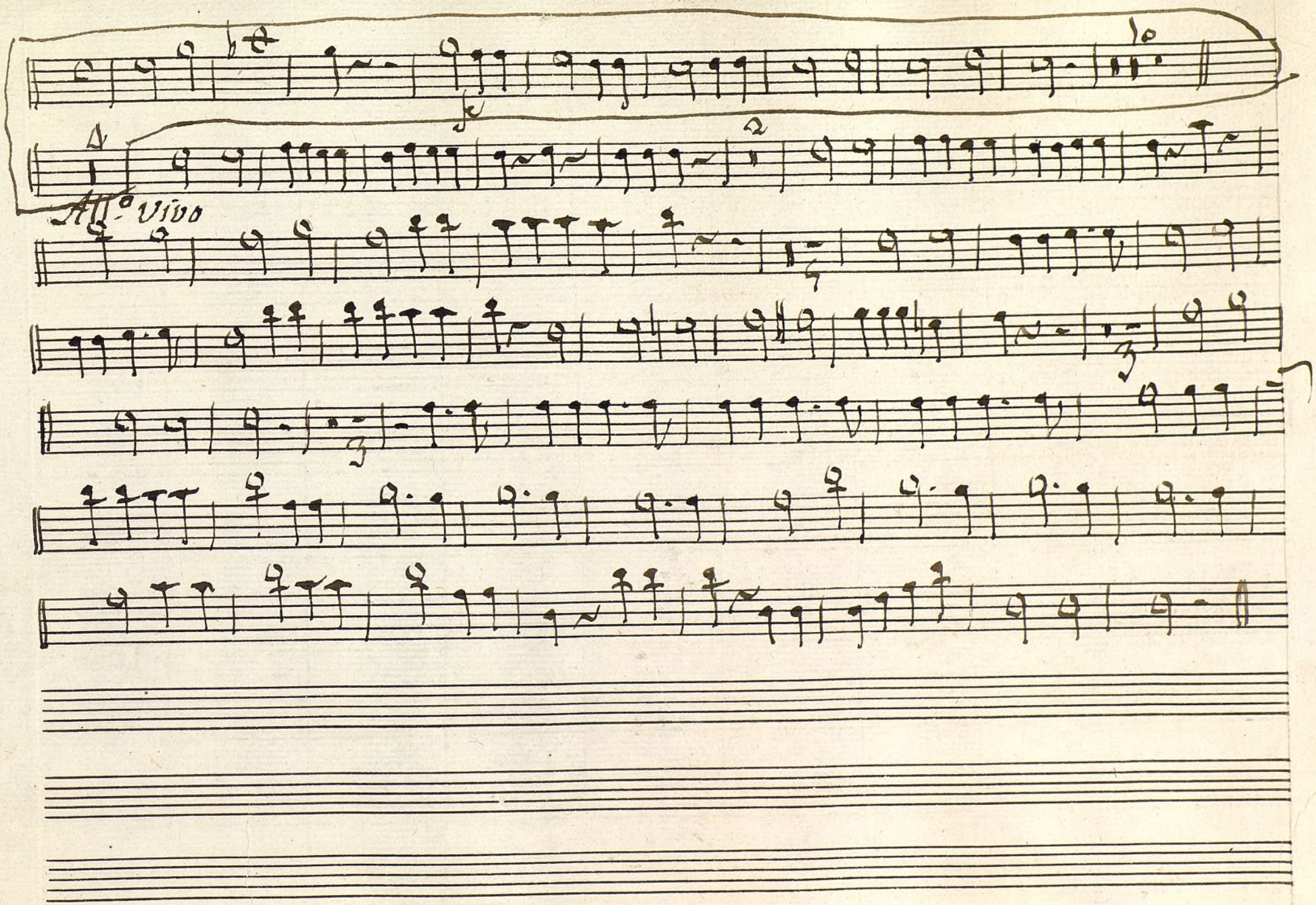

Ayuntamiento de Madrid

Ayuntamiento de Madrid

1200056109

Mus 120-5

Trompa 1.ª Ton.ª a 3.t

All.º in G.

f. f. f. p. f. 6 f. 12 f. 12. f. 9. f. f. 3 p. 9. f. p. f. 2 f.

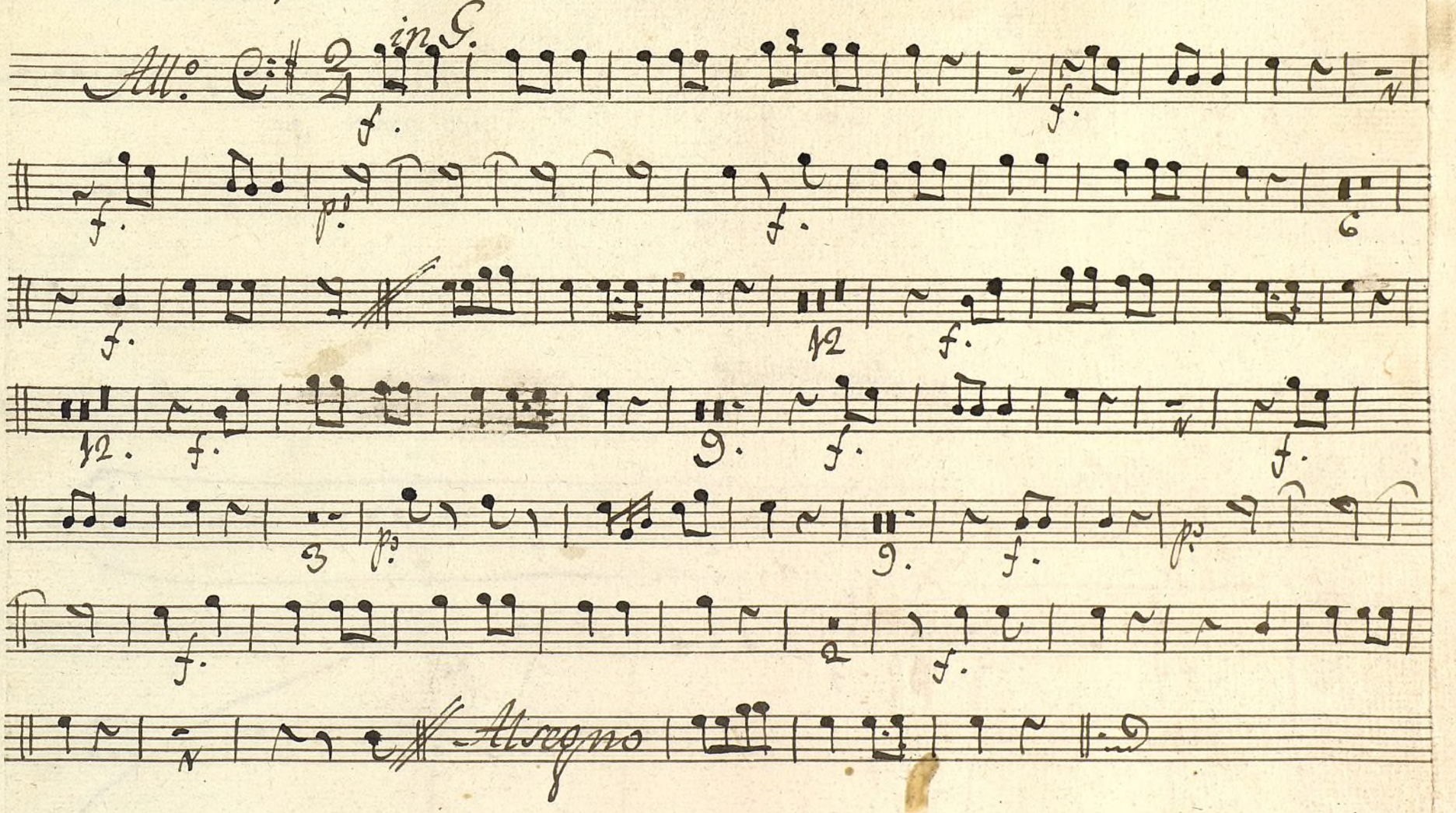

Al segno

Ayuntamiento de Madrid

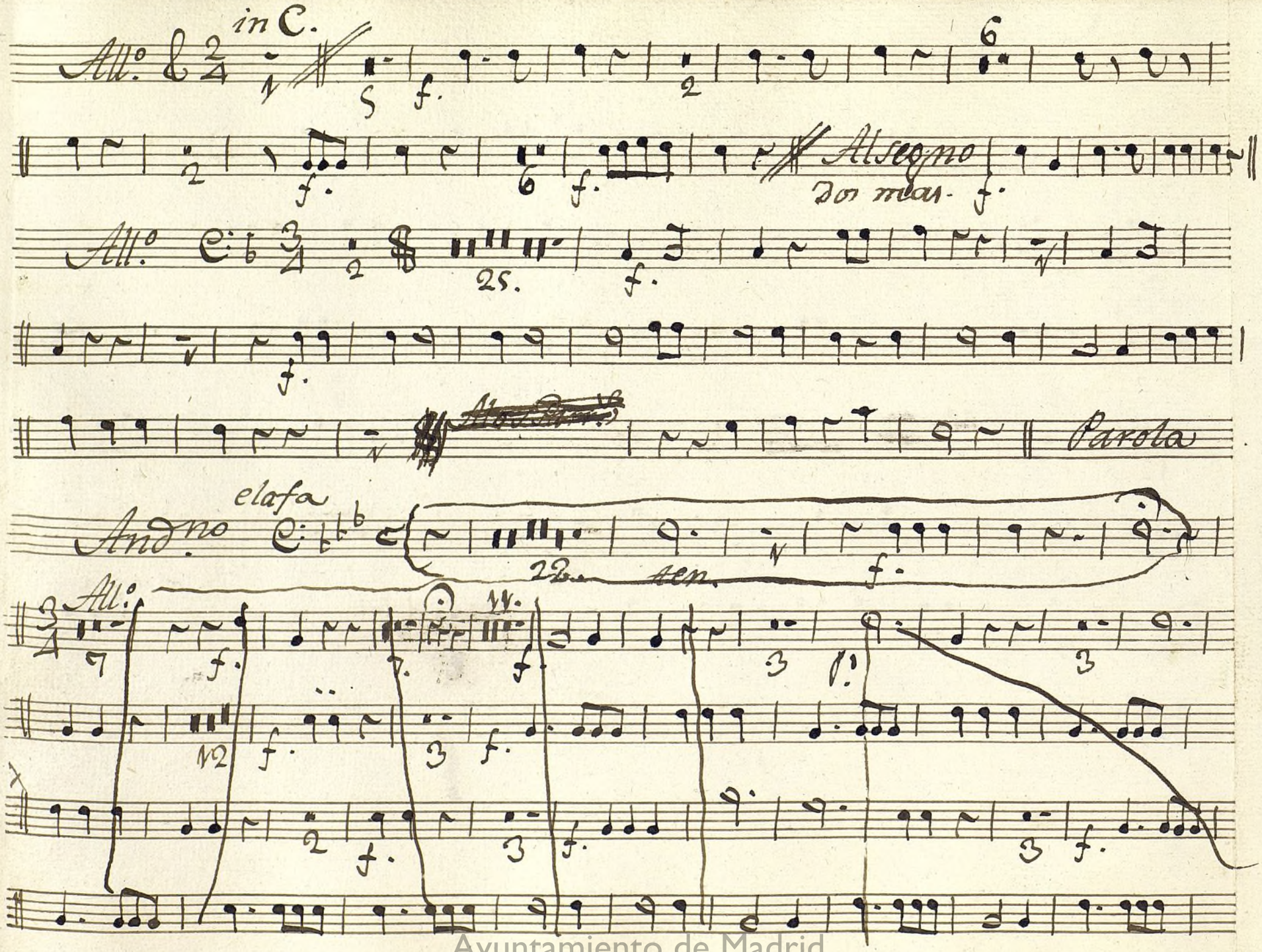

Ayuntamiento de Madrid

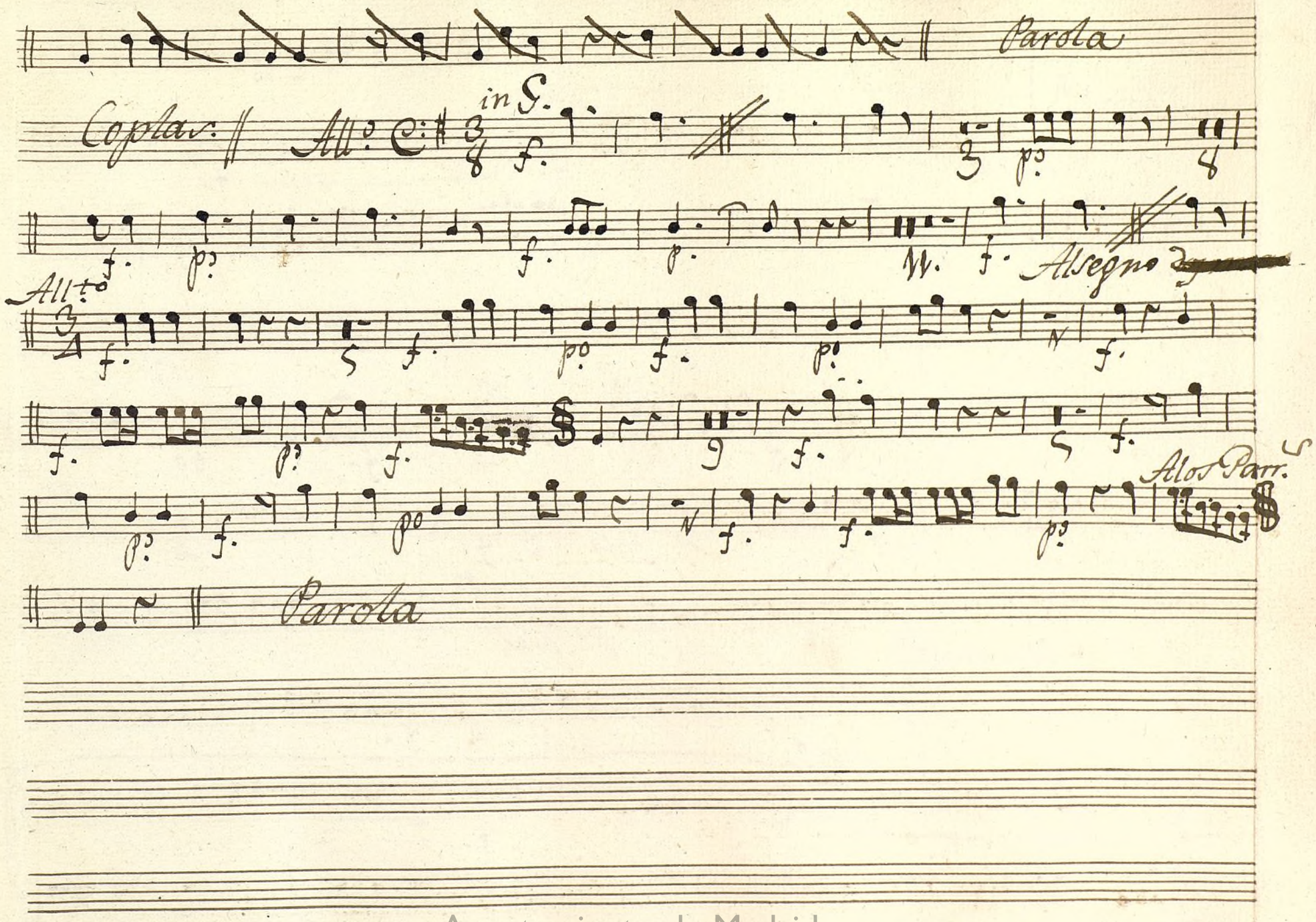

Ayuntamiento de Madrid

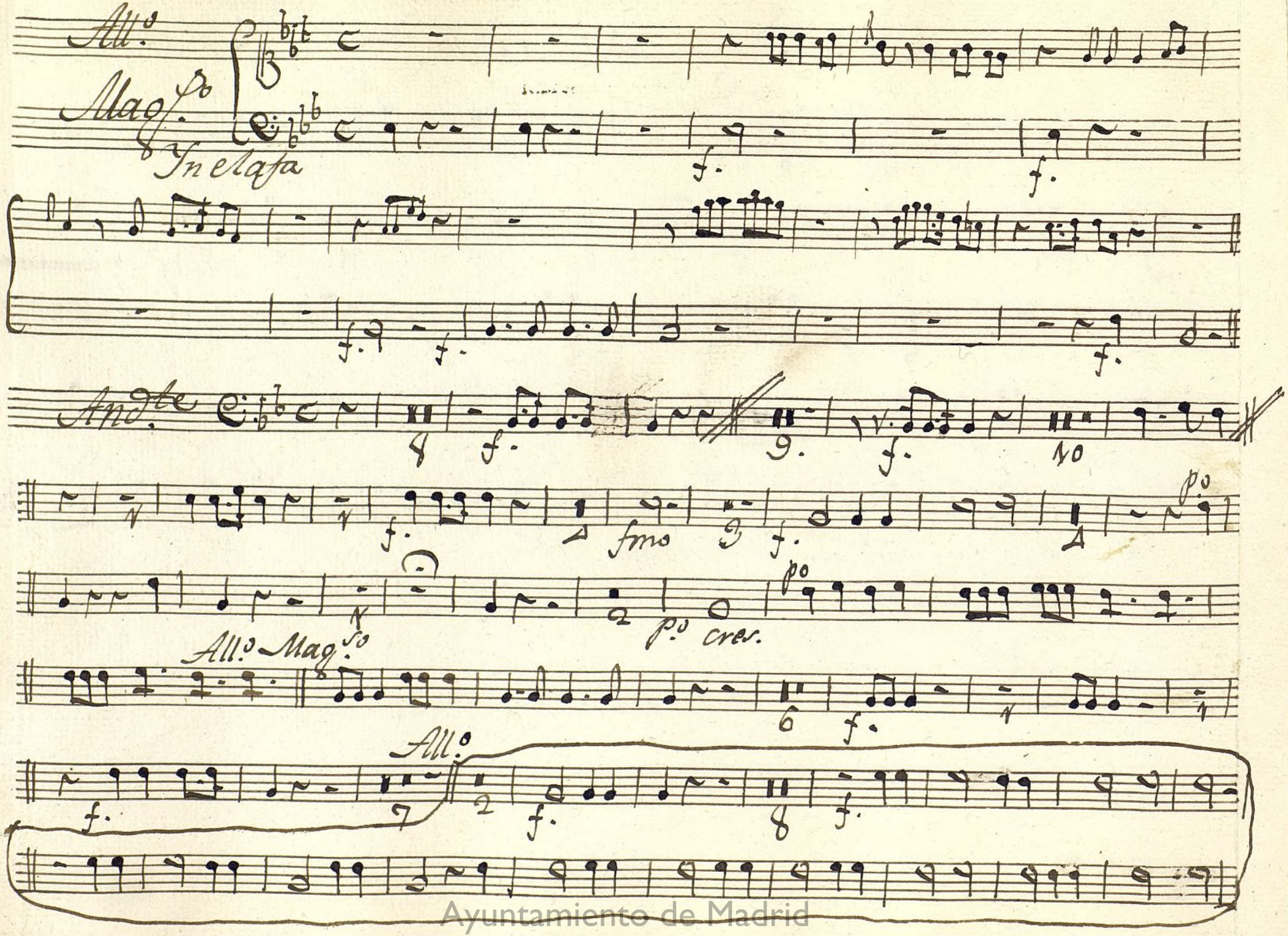

Ayuntamiento de Madrid

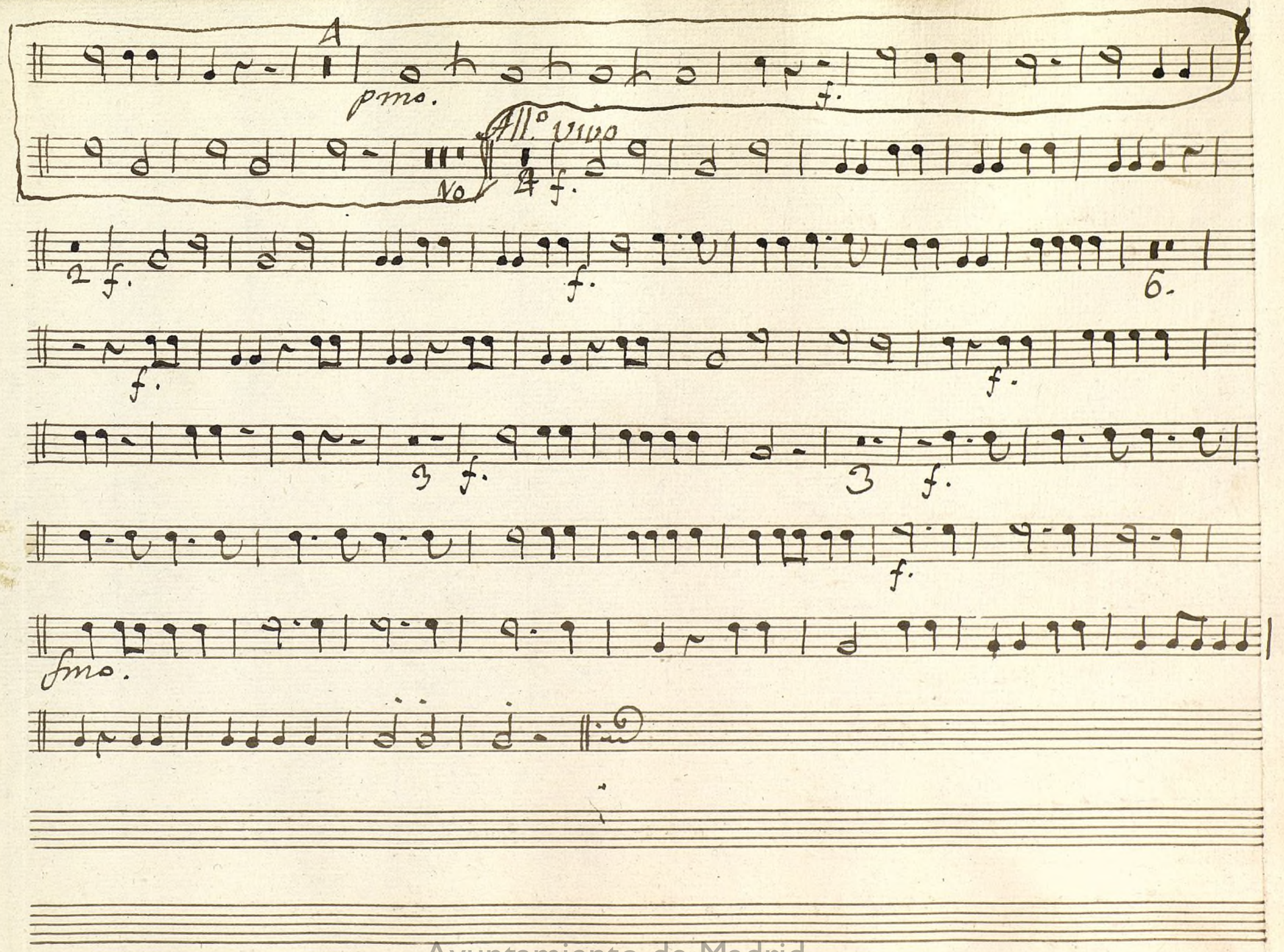

Ayuntamiento de Madrid

Ayuntamiento de Madrid
1200053109

Mus 120 - 5

Trompa 2.a Ton.a a 3.o

In G.

All.o

f. f. f. p.o f. 6 f. 12. 12. 9. f. f. 3 p. f. 9. f. p.o f. 2 f.

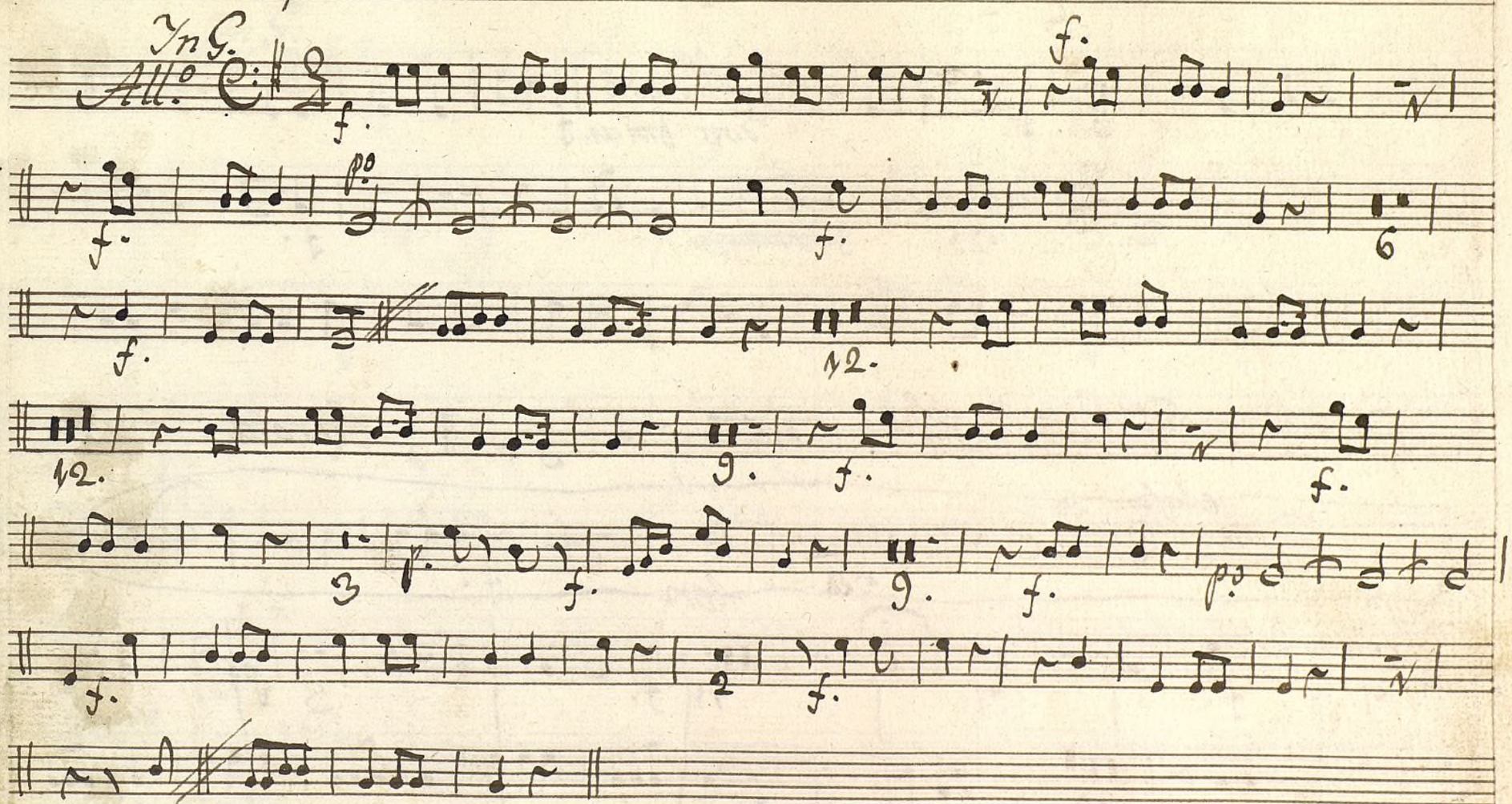

Al segno

Ayuntamiento de Madrid

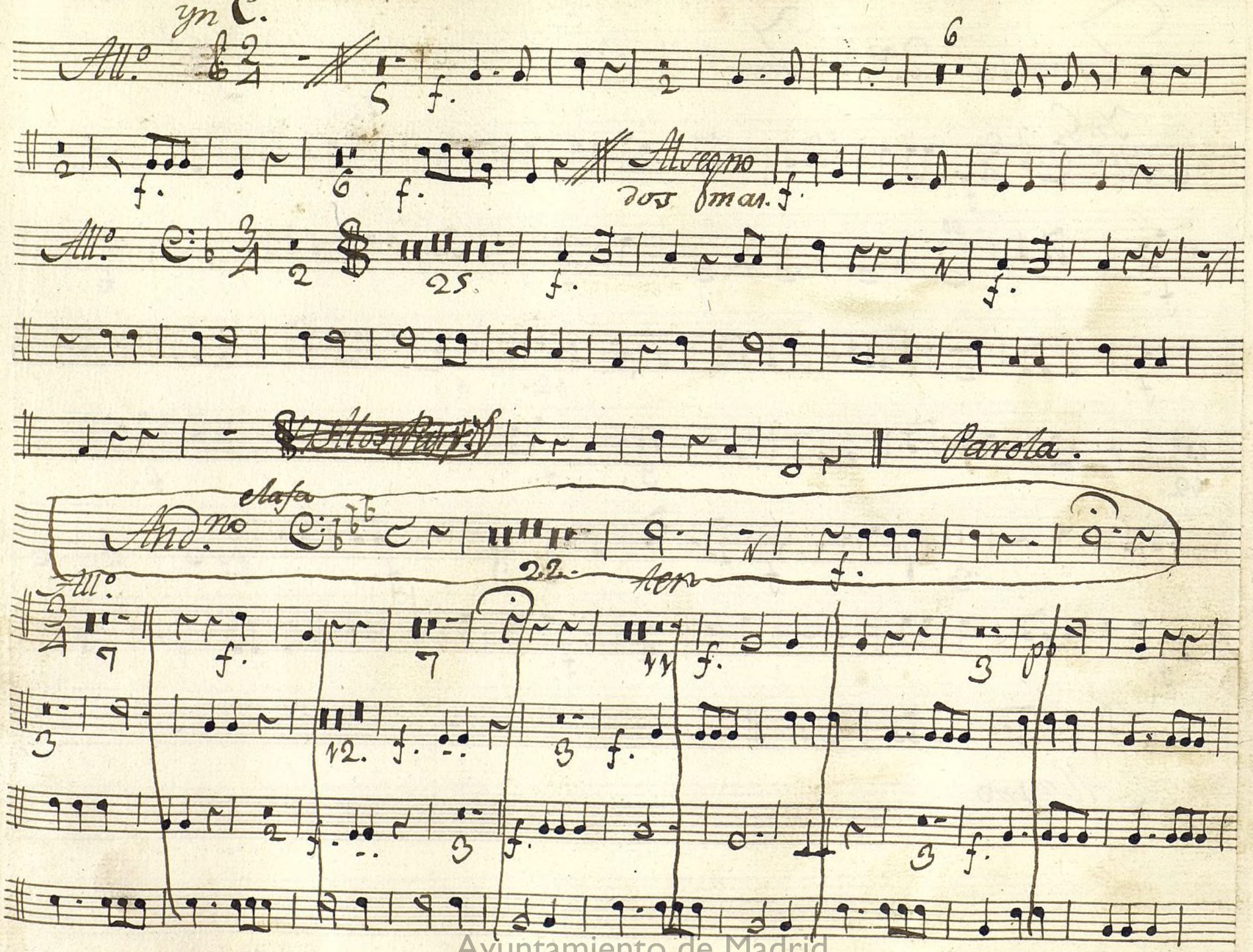

Ayuntamiento de Madrid

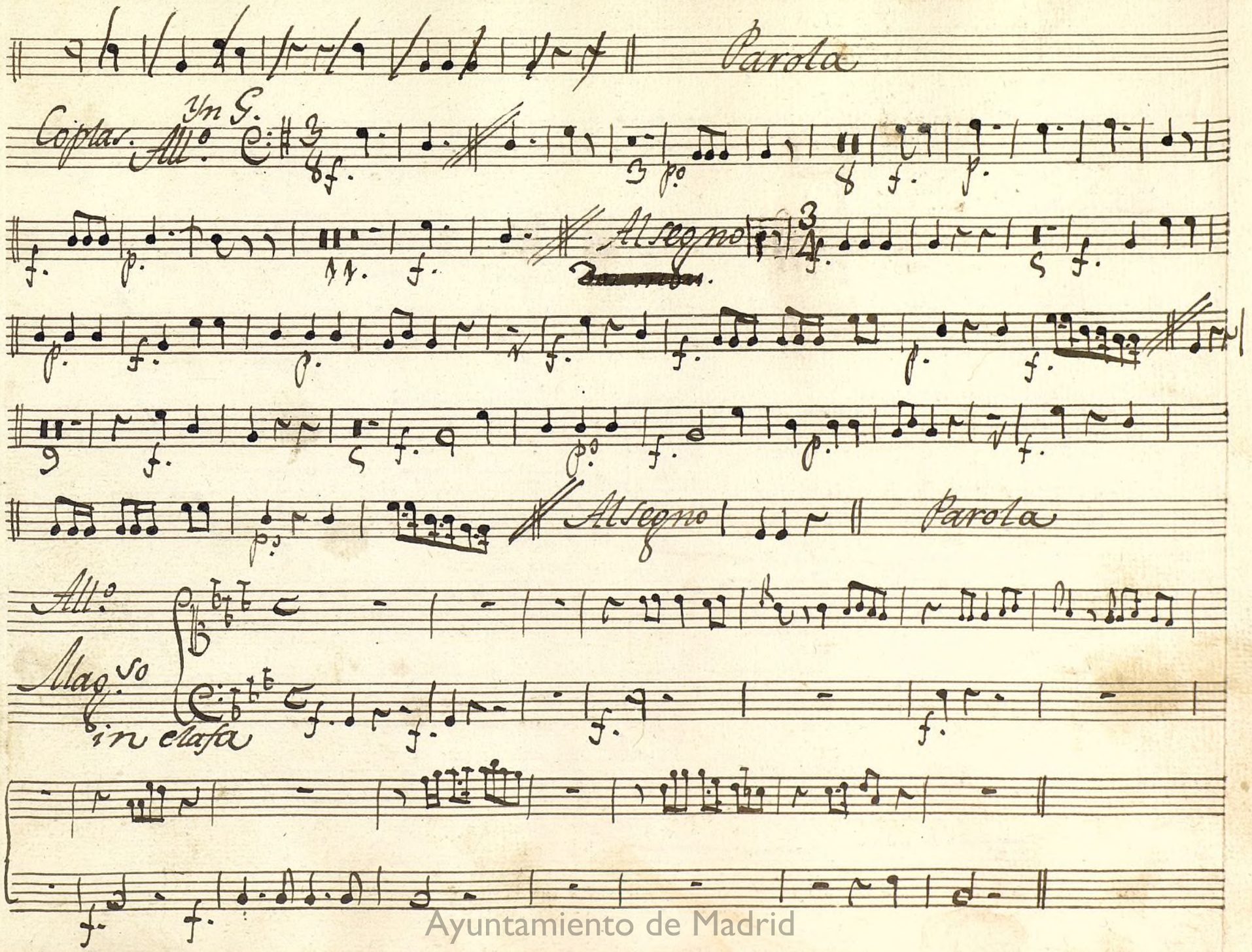

Ayuntamiento de Madrid

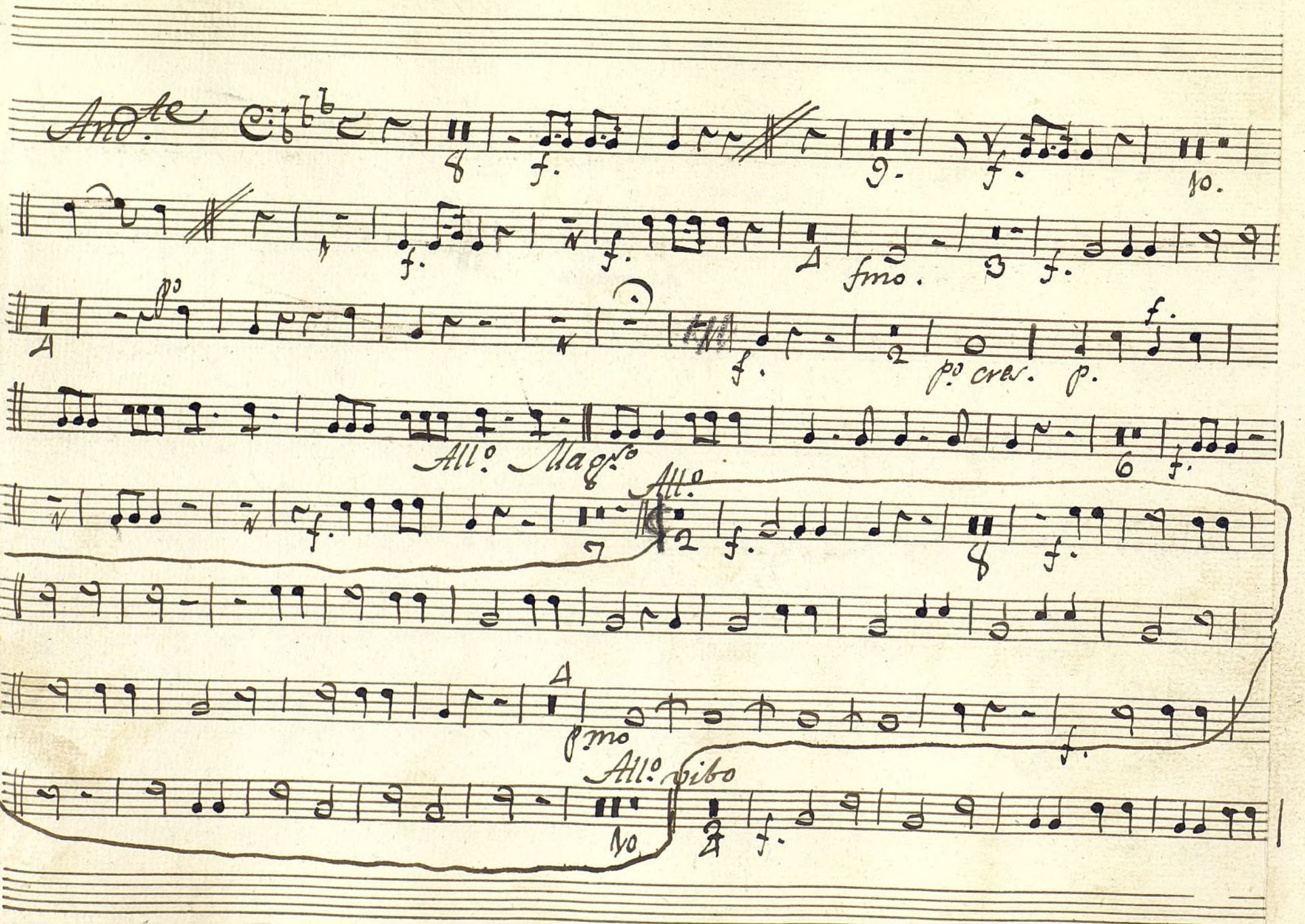

Ayuntamiento de Madrid

Ayuntamiento de Madrid

Ayuntamiento de Madrid

1200055109

Mus 120-5

Fagot Ton.a a 3.

All.o Comodo.

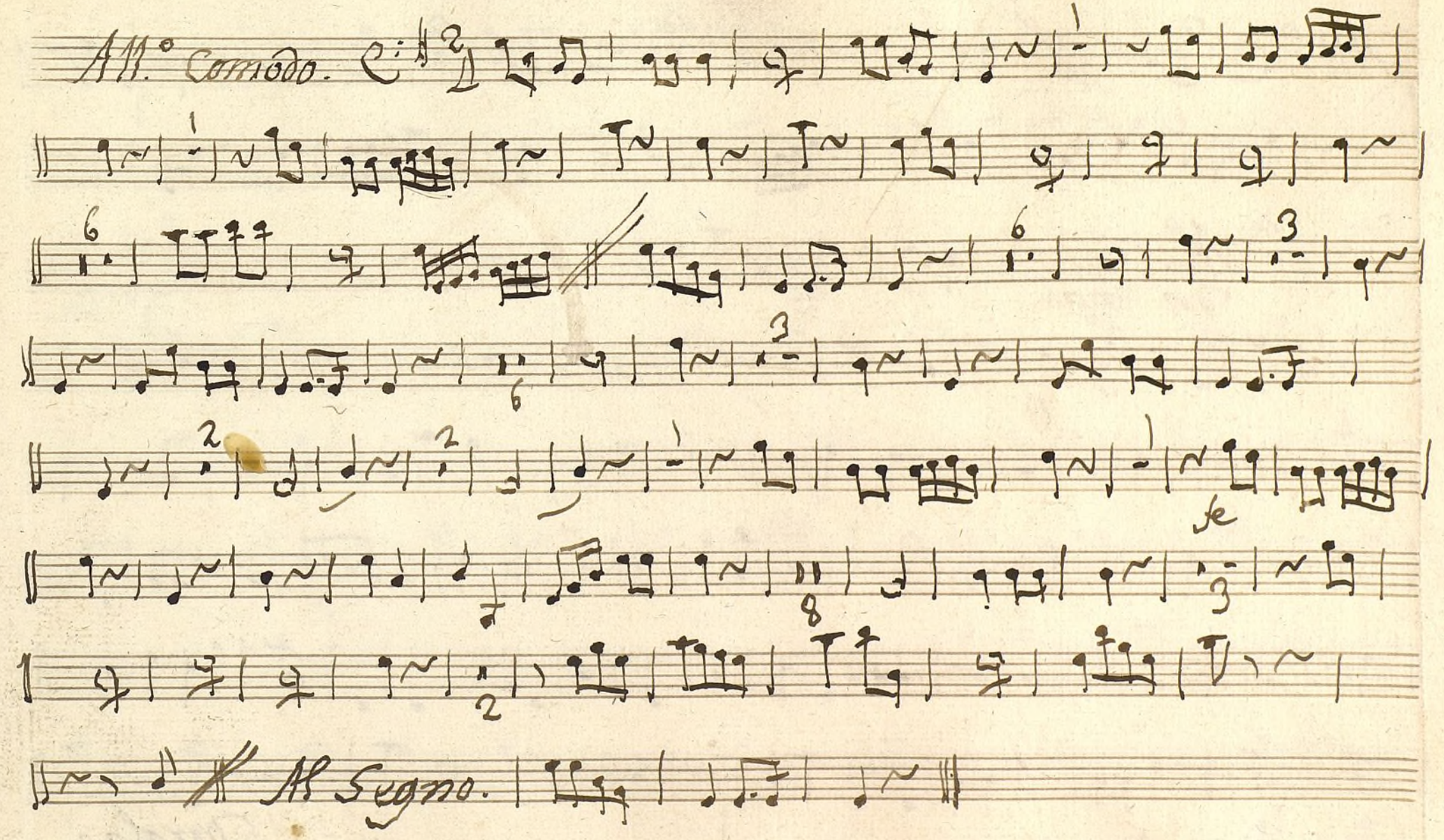

Ayuntamiento de Madrid

All.º

Al Segno

dos mas.

All.º

p

Parola

Ayuntamiento de Madrid

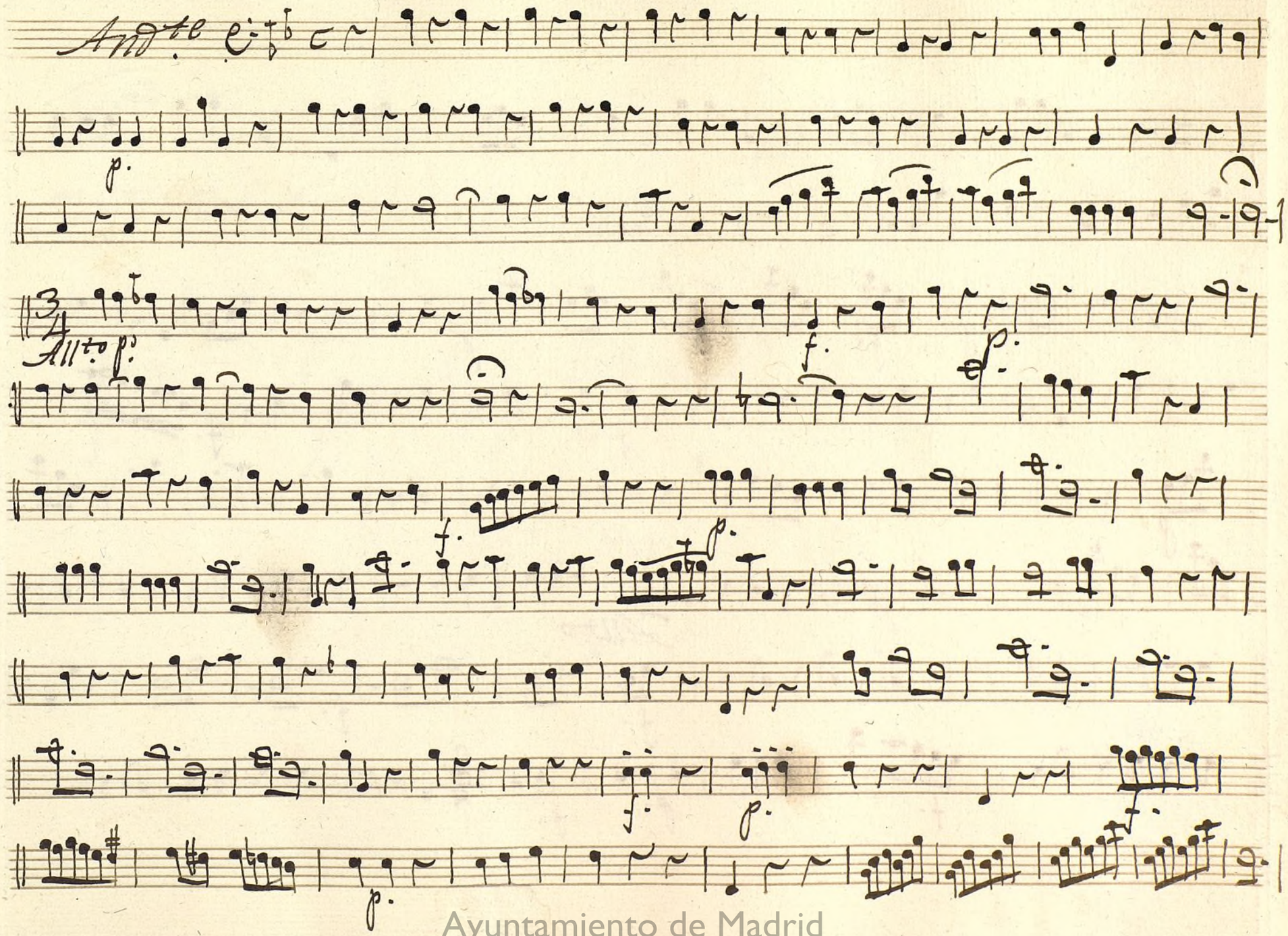

Ayuntamiento de Madrid

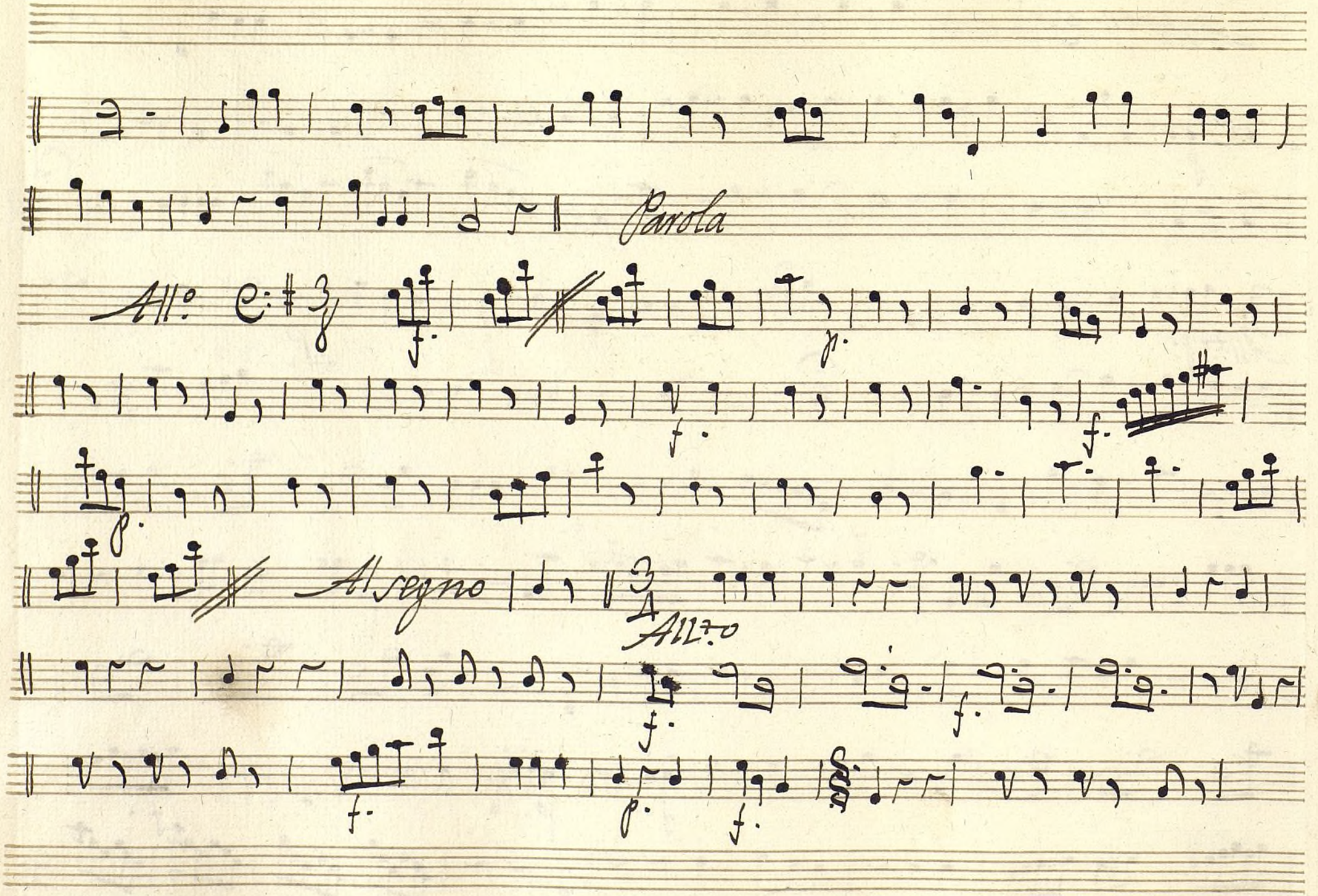

Ayuntamiento de Madrid

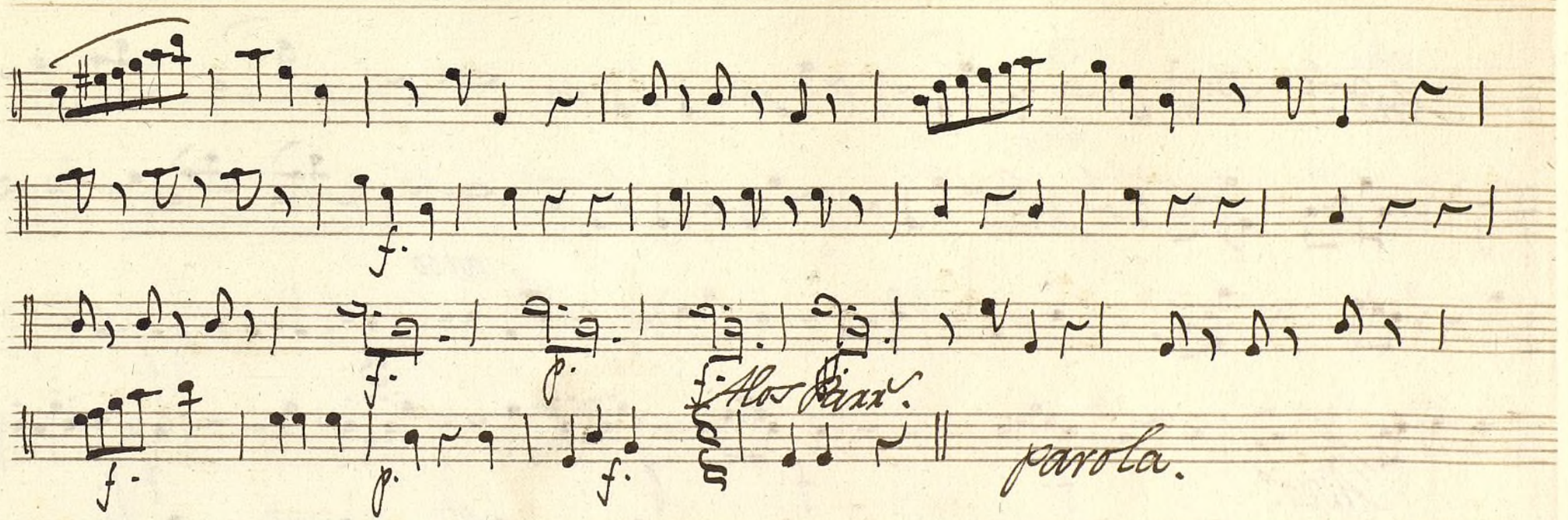

Rez. do tace

V.

Ayuntamiento de Madrid

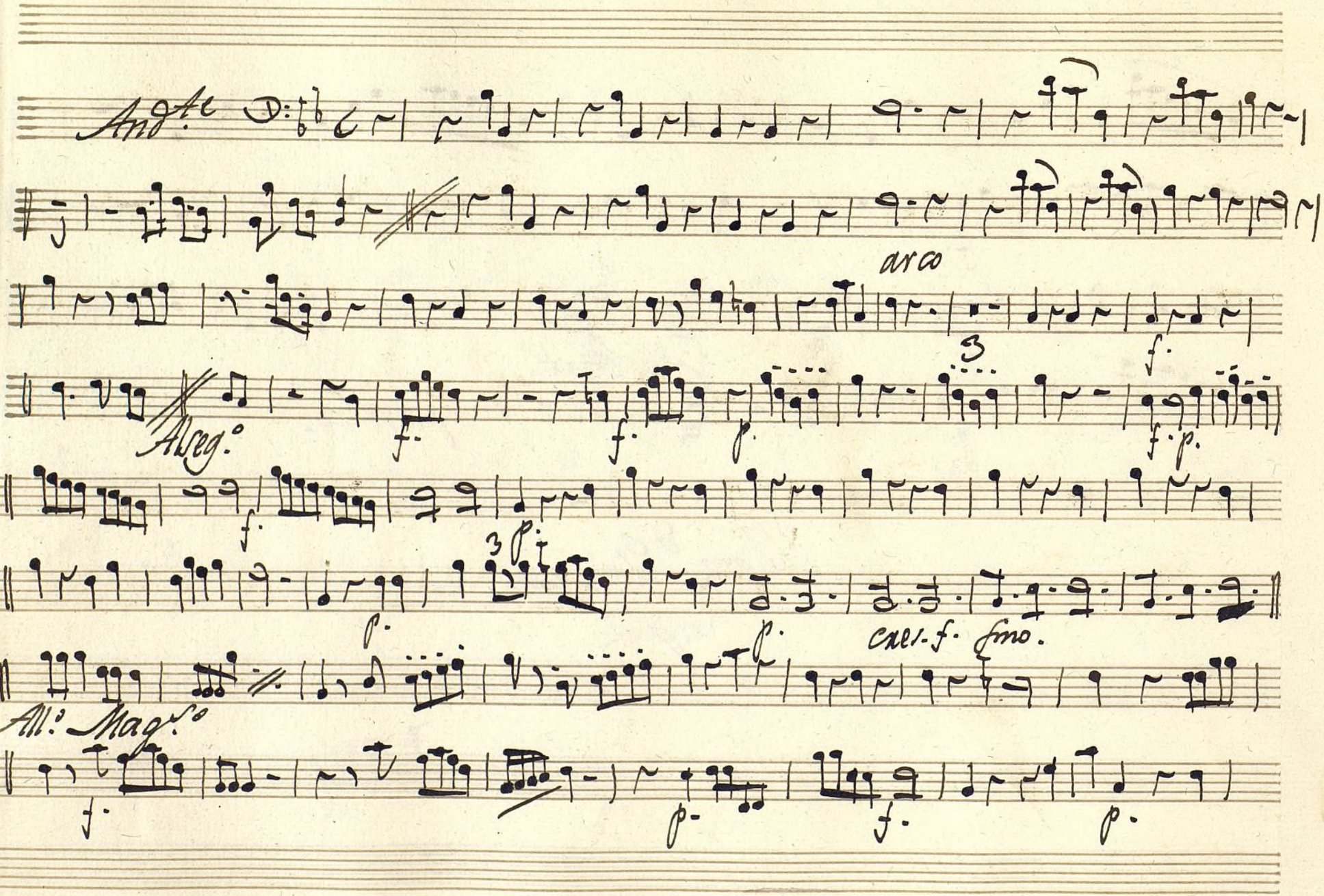

Ayuntamiento de Madrid

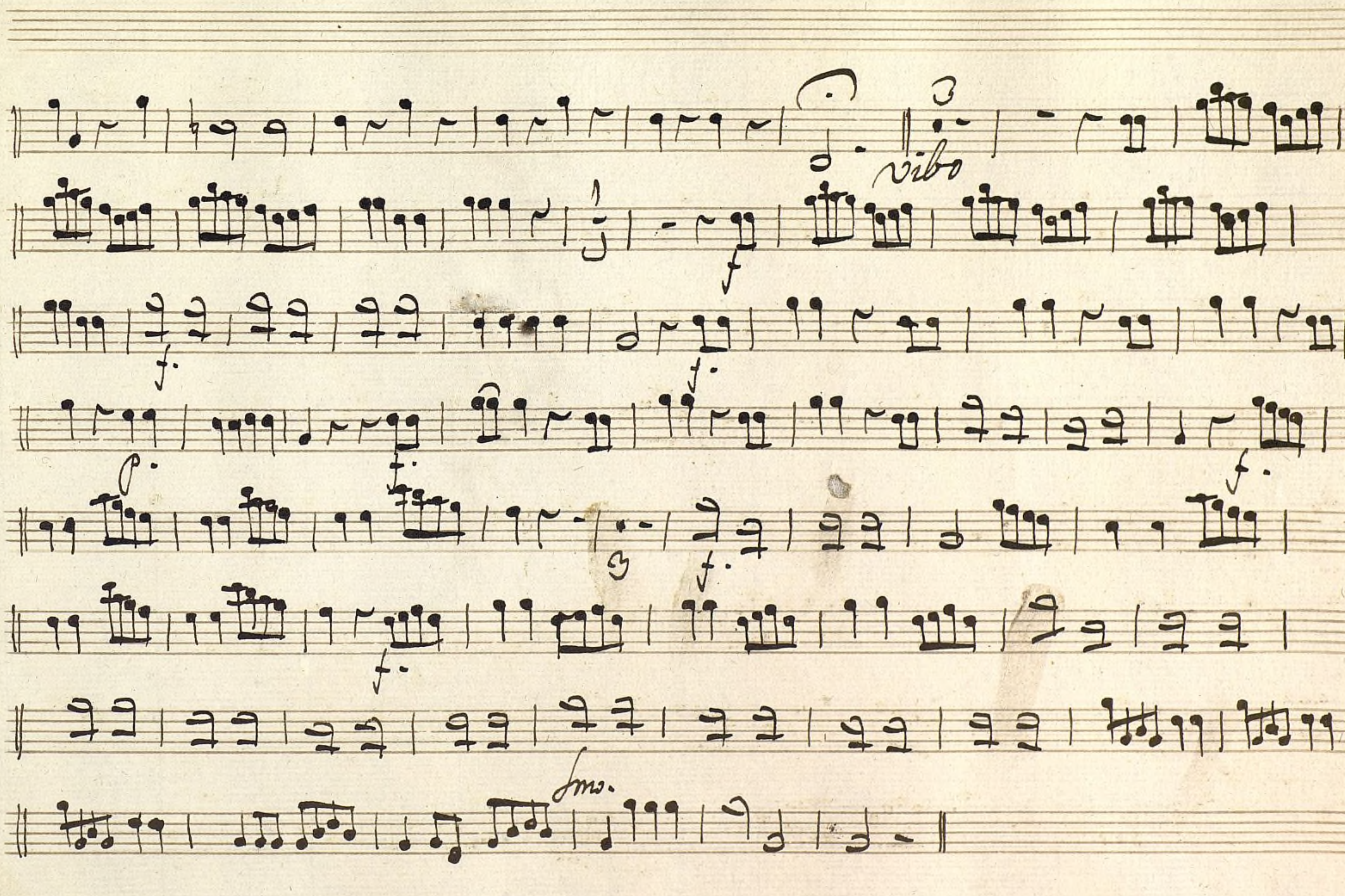

Ayuntamiento de Madrid

Ayuntamiento de Madrid

1200055109

Vicenta.

Mus 120-5

Año de 1802.

Baxo.

Tonadilla a 3.

//.

De empezar el S.r Calderi

la quexa de la Vicenta

Ayuntamiento de Madrid

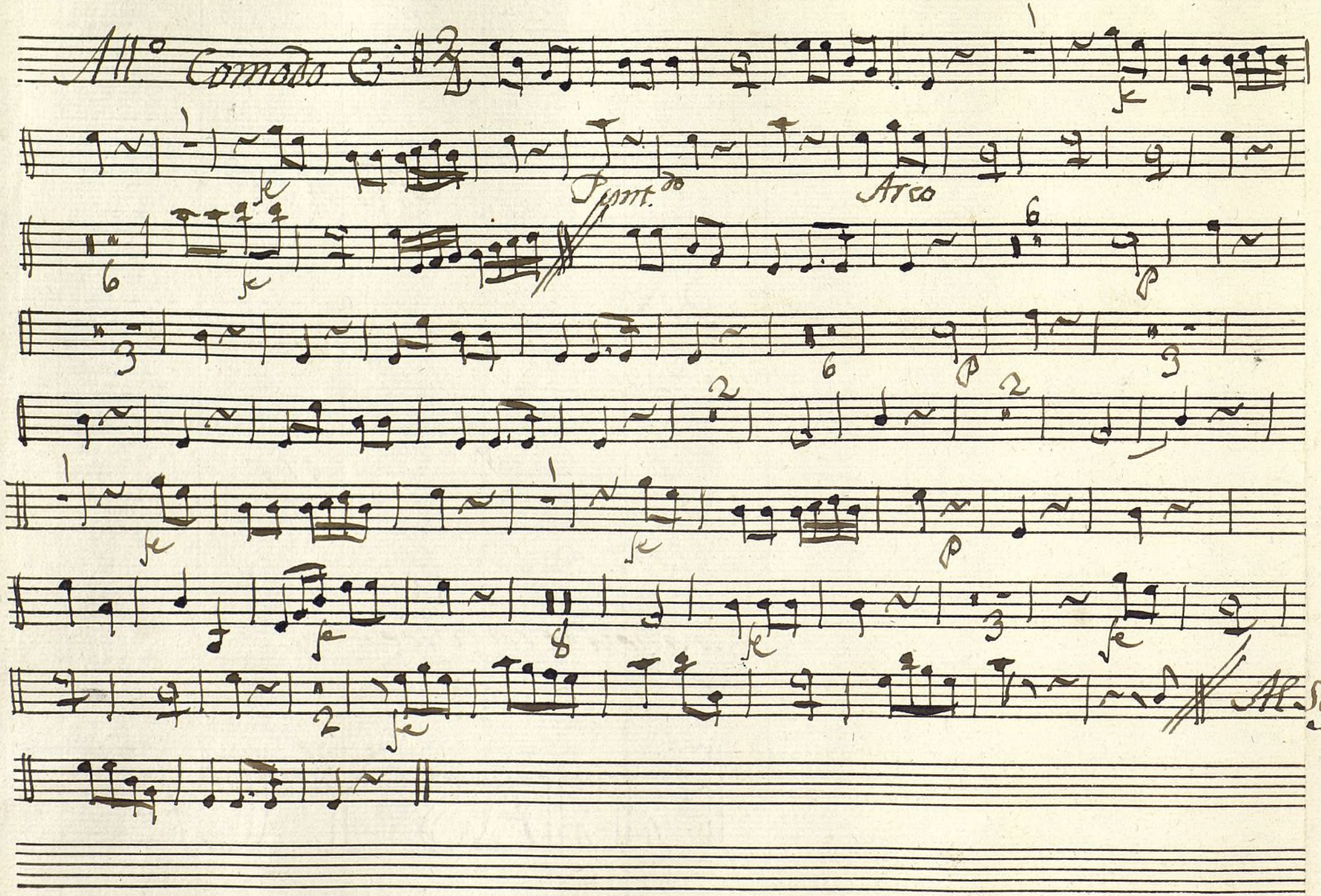

Ayuntamiento de Madrid

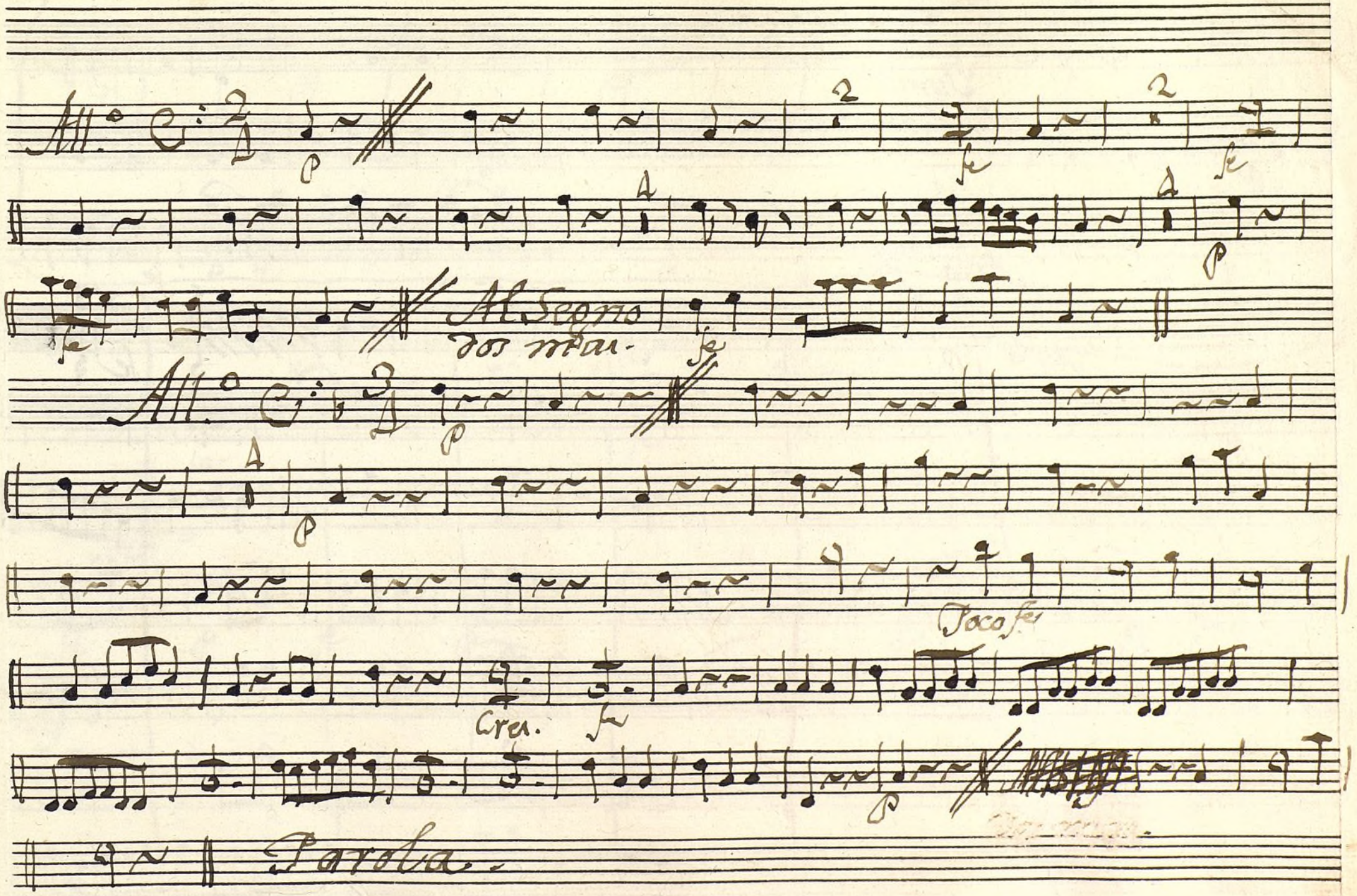

Ayuntamiento de Madrid

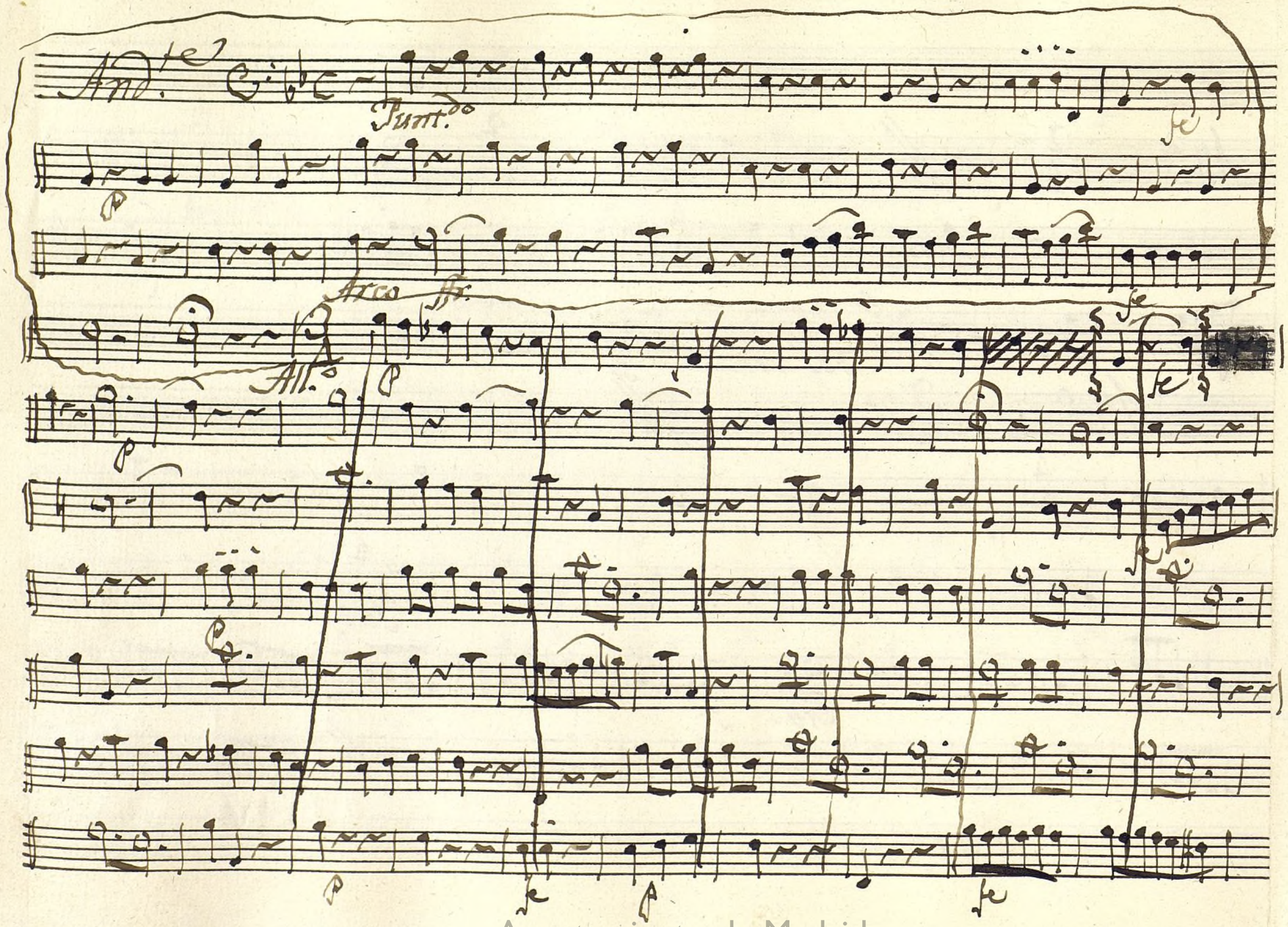

Ayuntamiento de Madrid

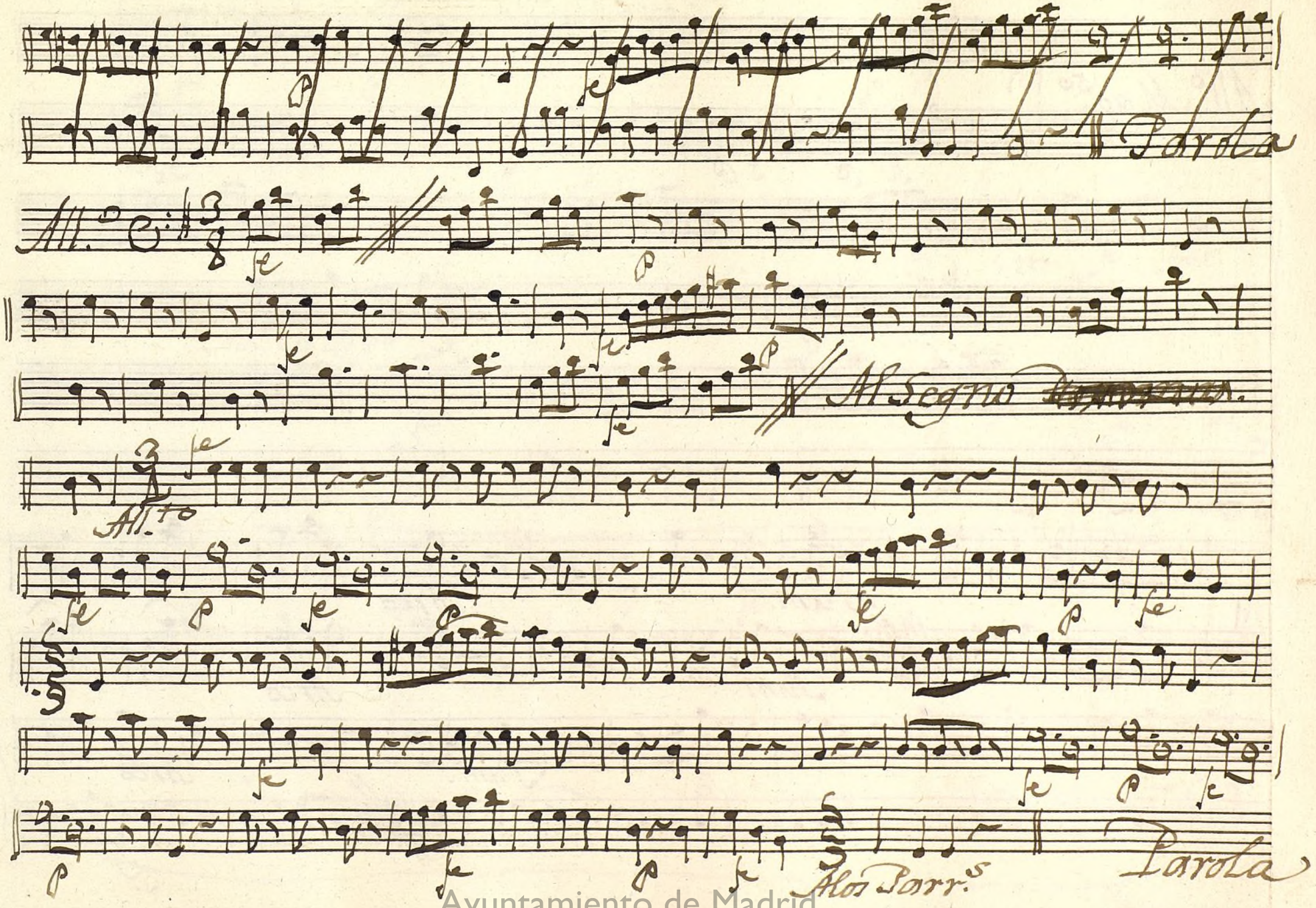

Ayuntamiento de Madrid

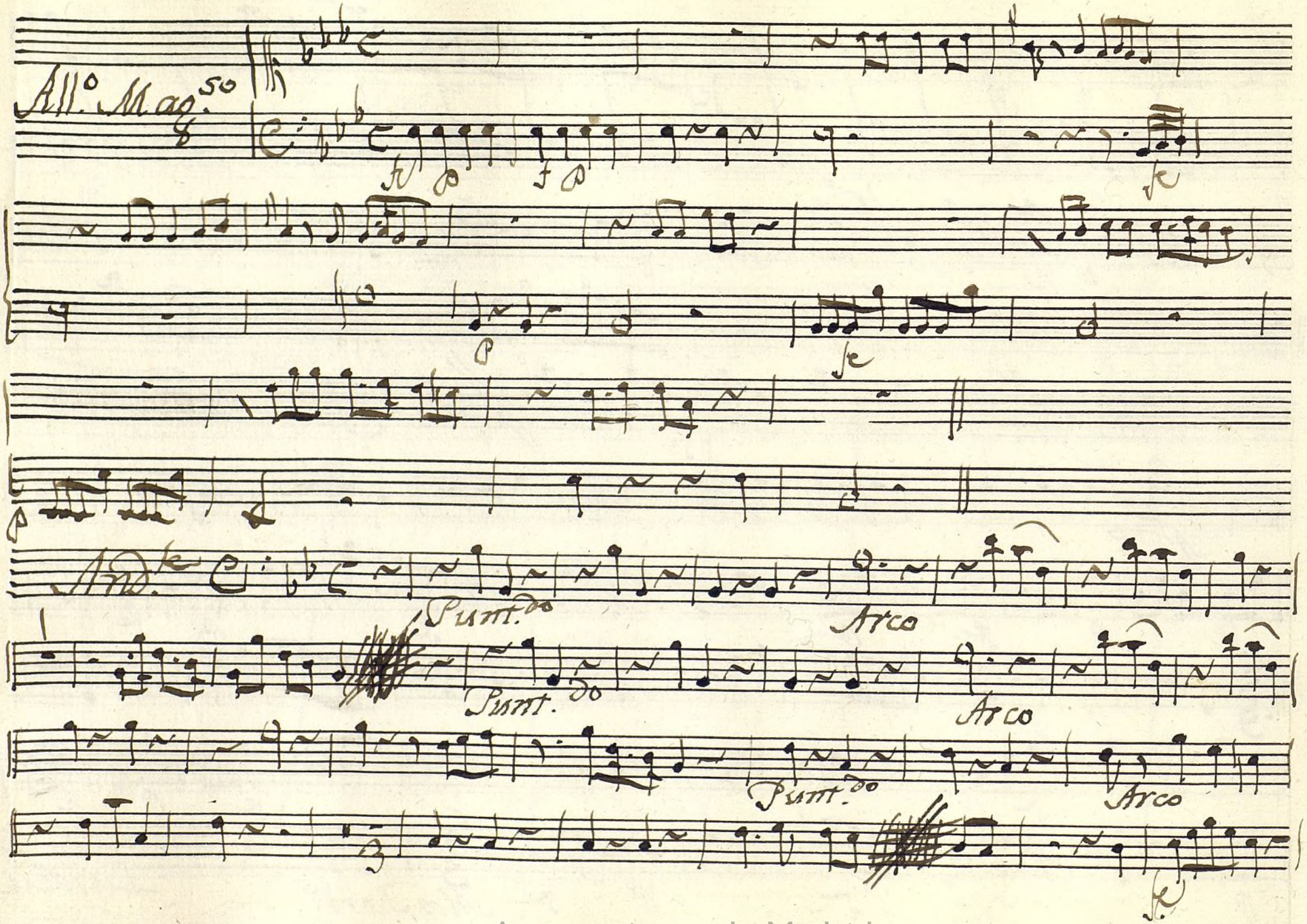

Ayuntamiento de Madrid

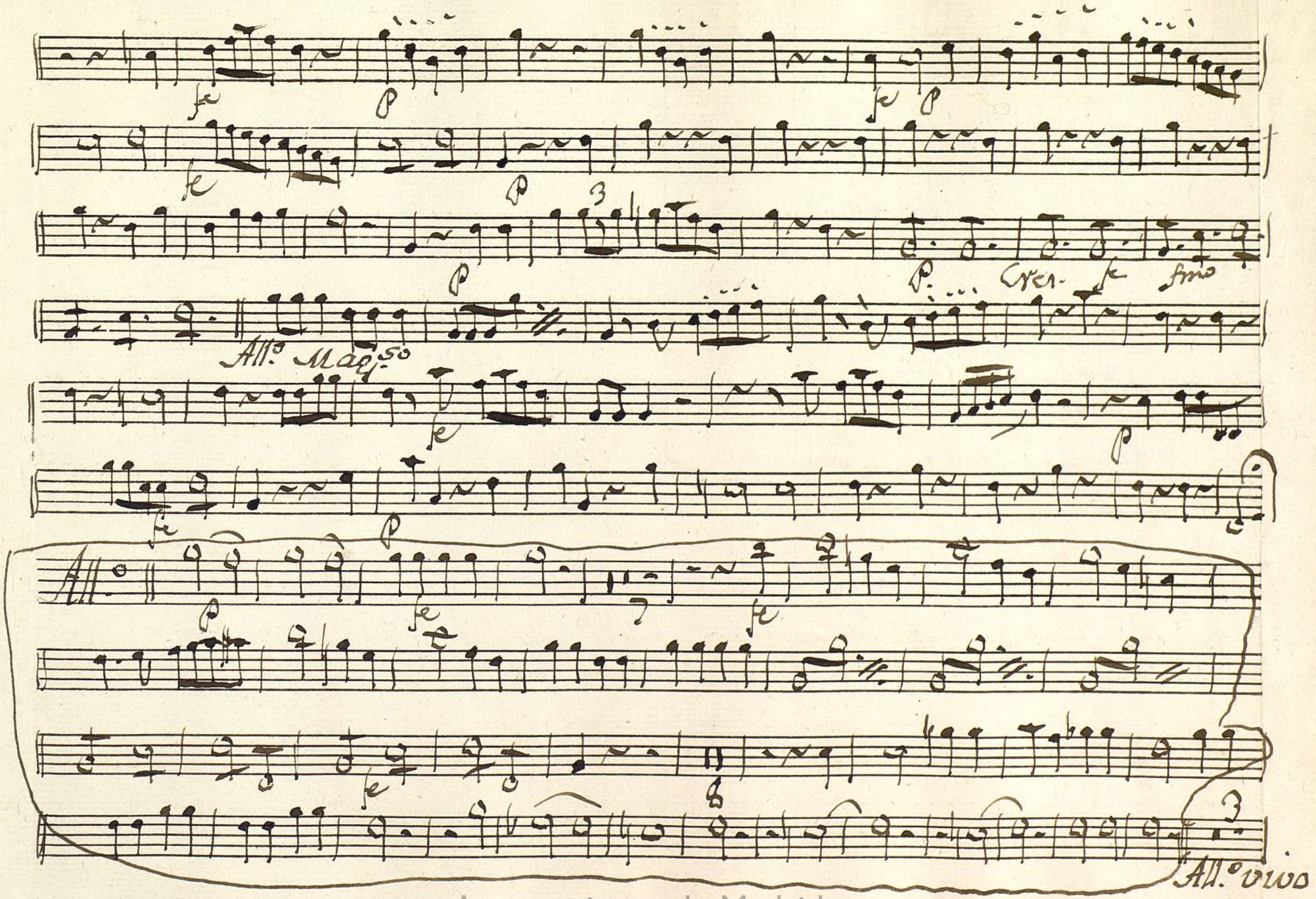

Ayuntamiento de Madrid

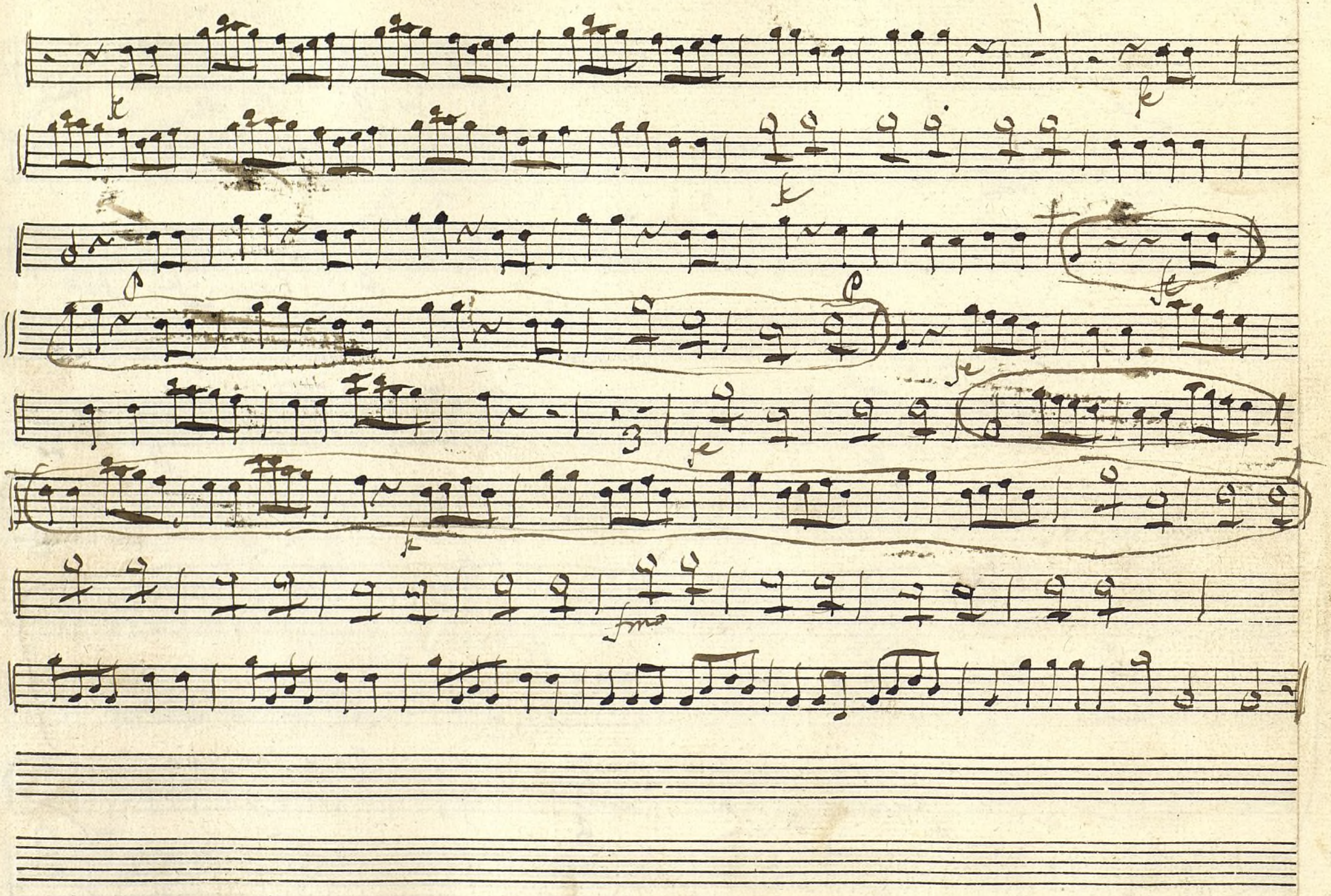

Ayuntamiento de Madrid

1200555109

Baxo Tón.a a 3.

la voz y la Letra la llevo para aprender el S.r Martinez oy 13 de Henero de 1407

Mus 120-5

All.o Comodo. C

Punt.do

Arco

Al Segno.

Ayuntamiento de Madrid

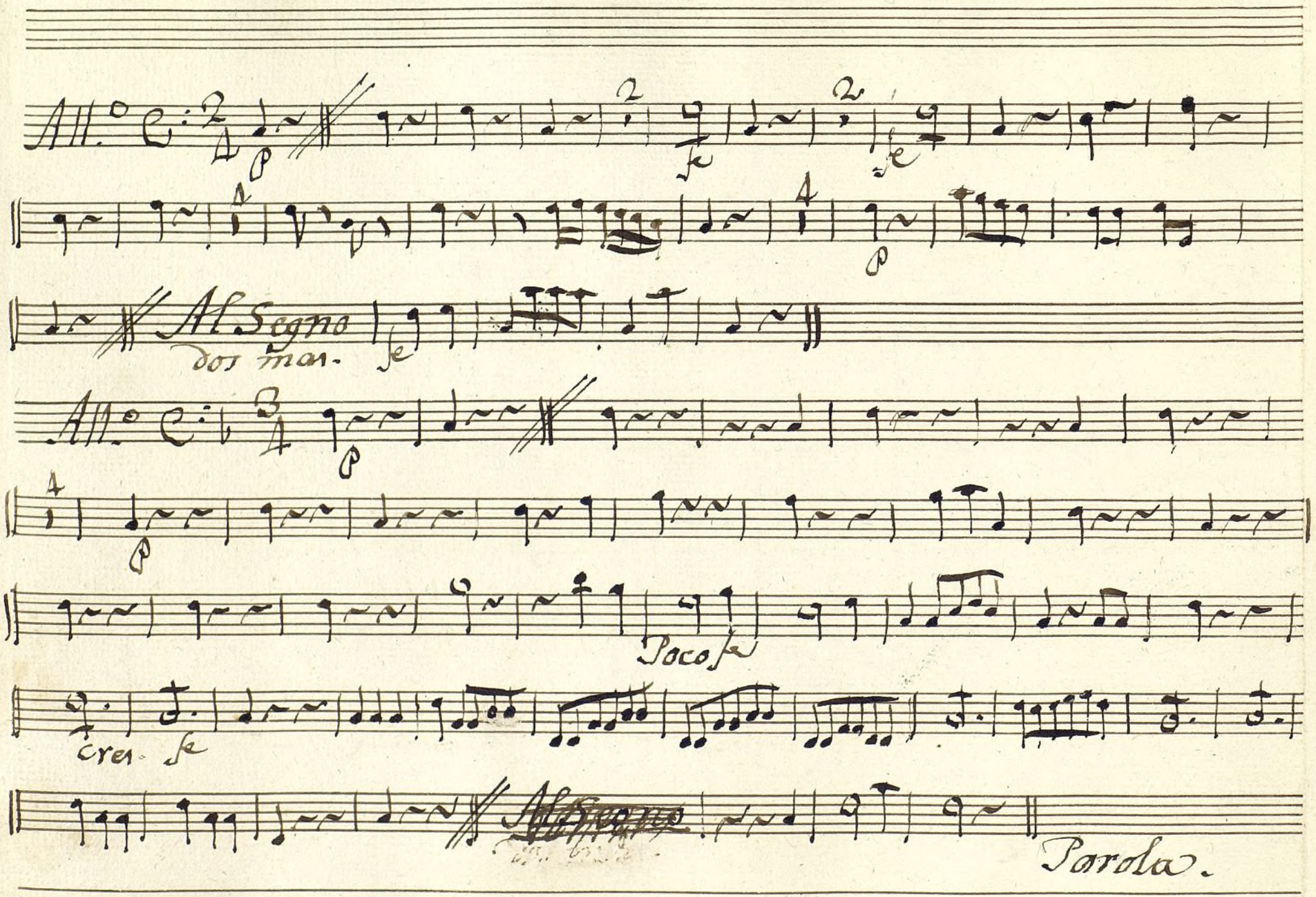

Ayuntamiento de Madrid

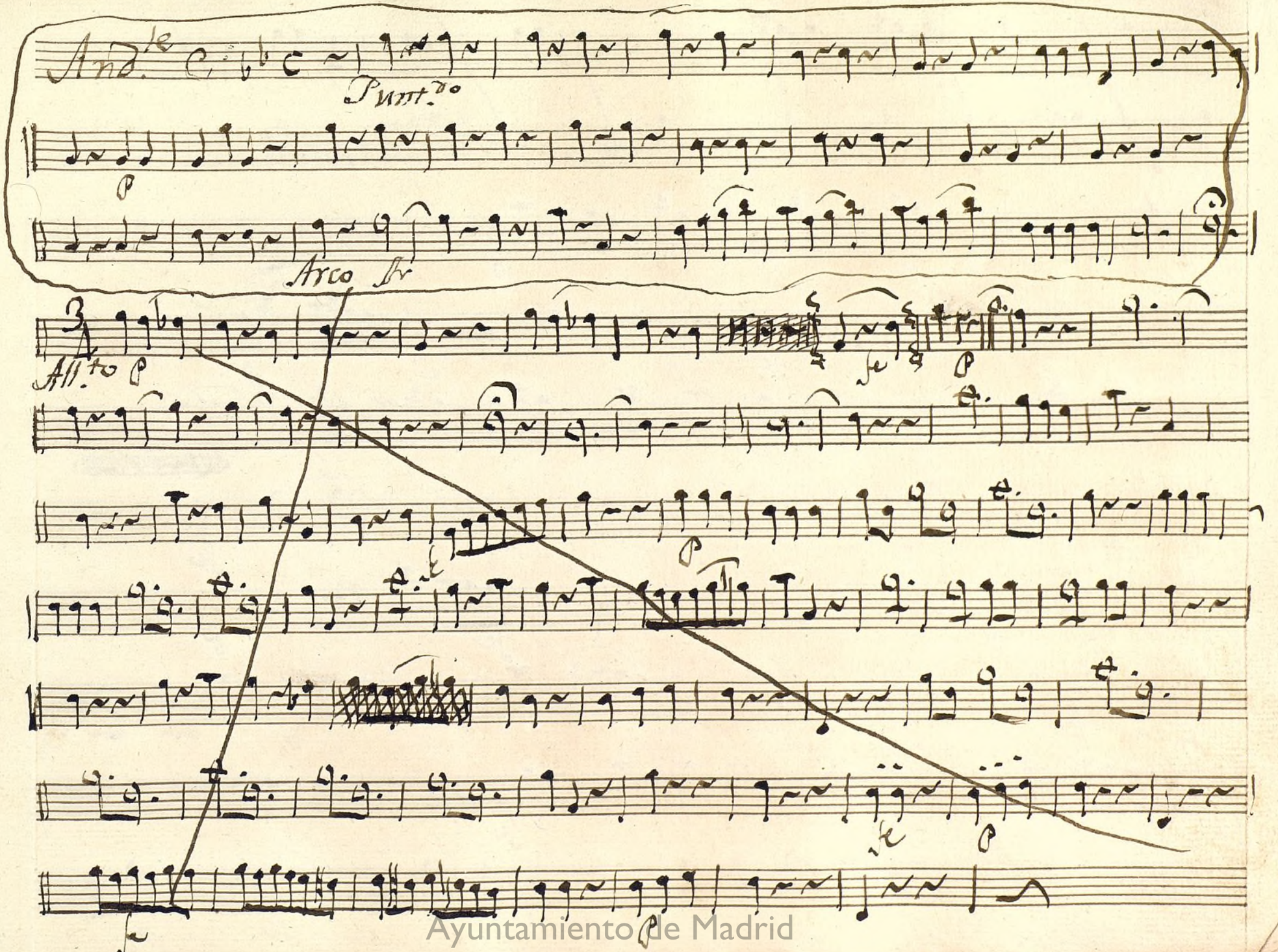

Ayuntamiento de Madrid

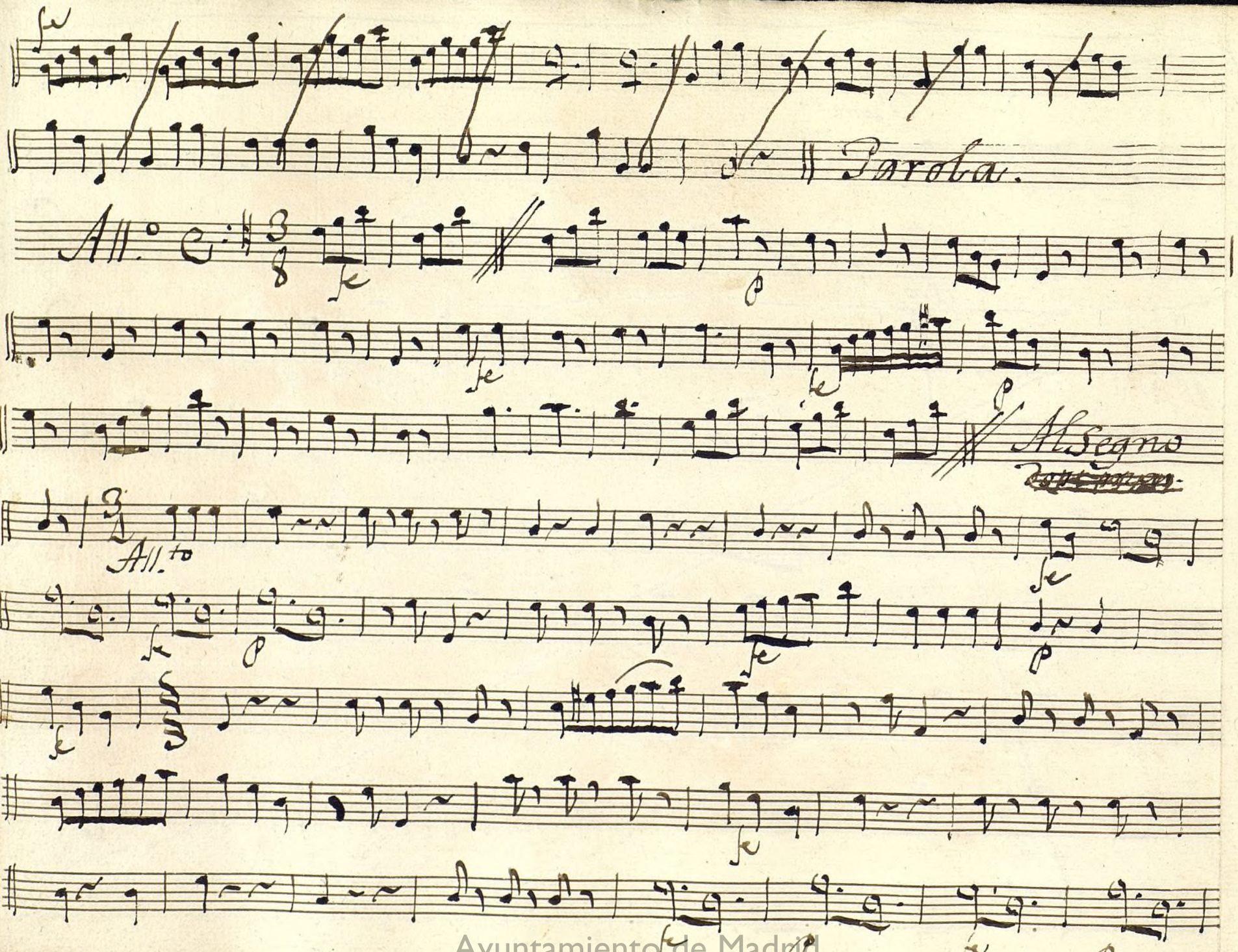

Ayuntamiento de Madrid

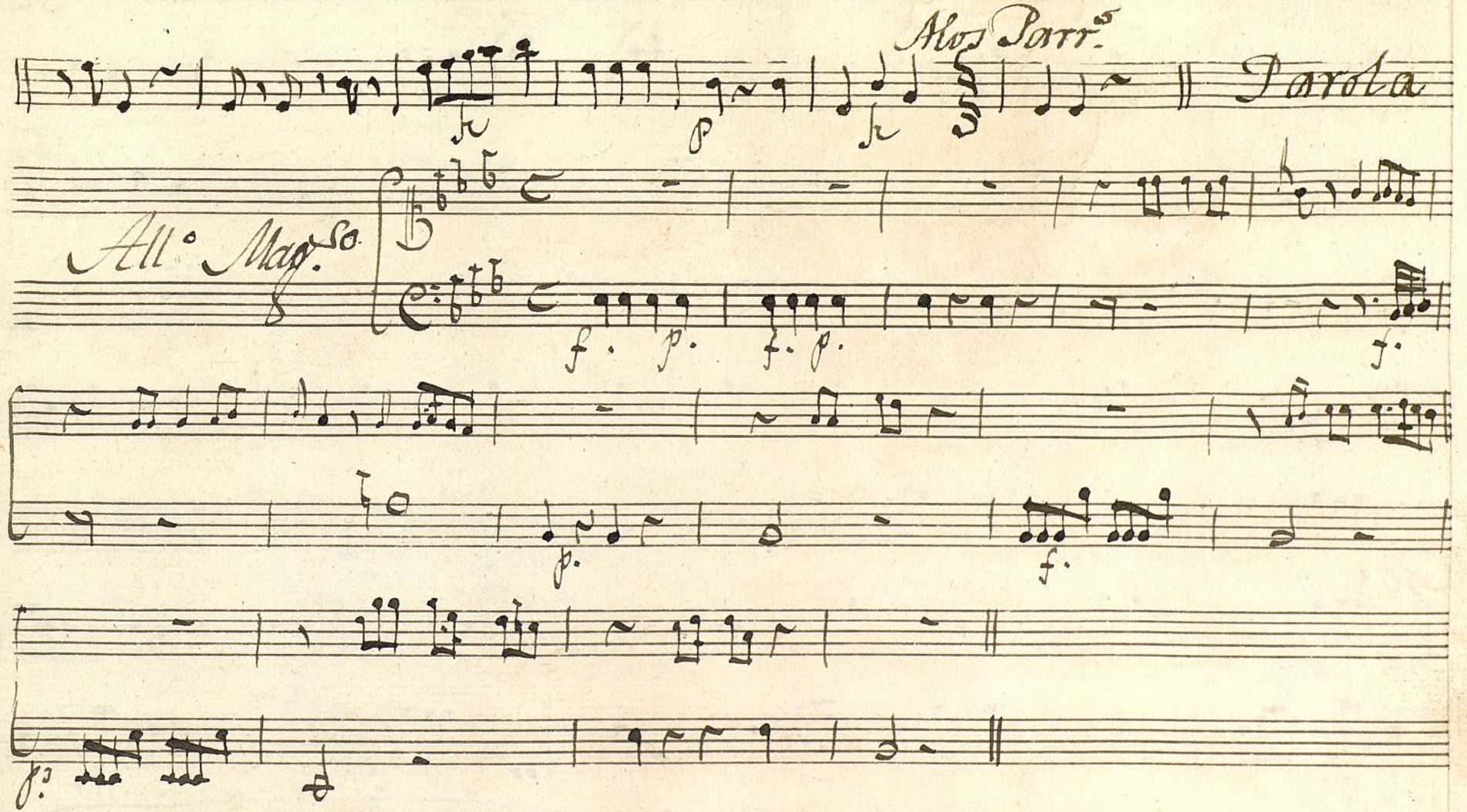

Ayuntamiento de Madrid

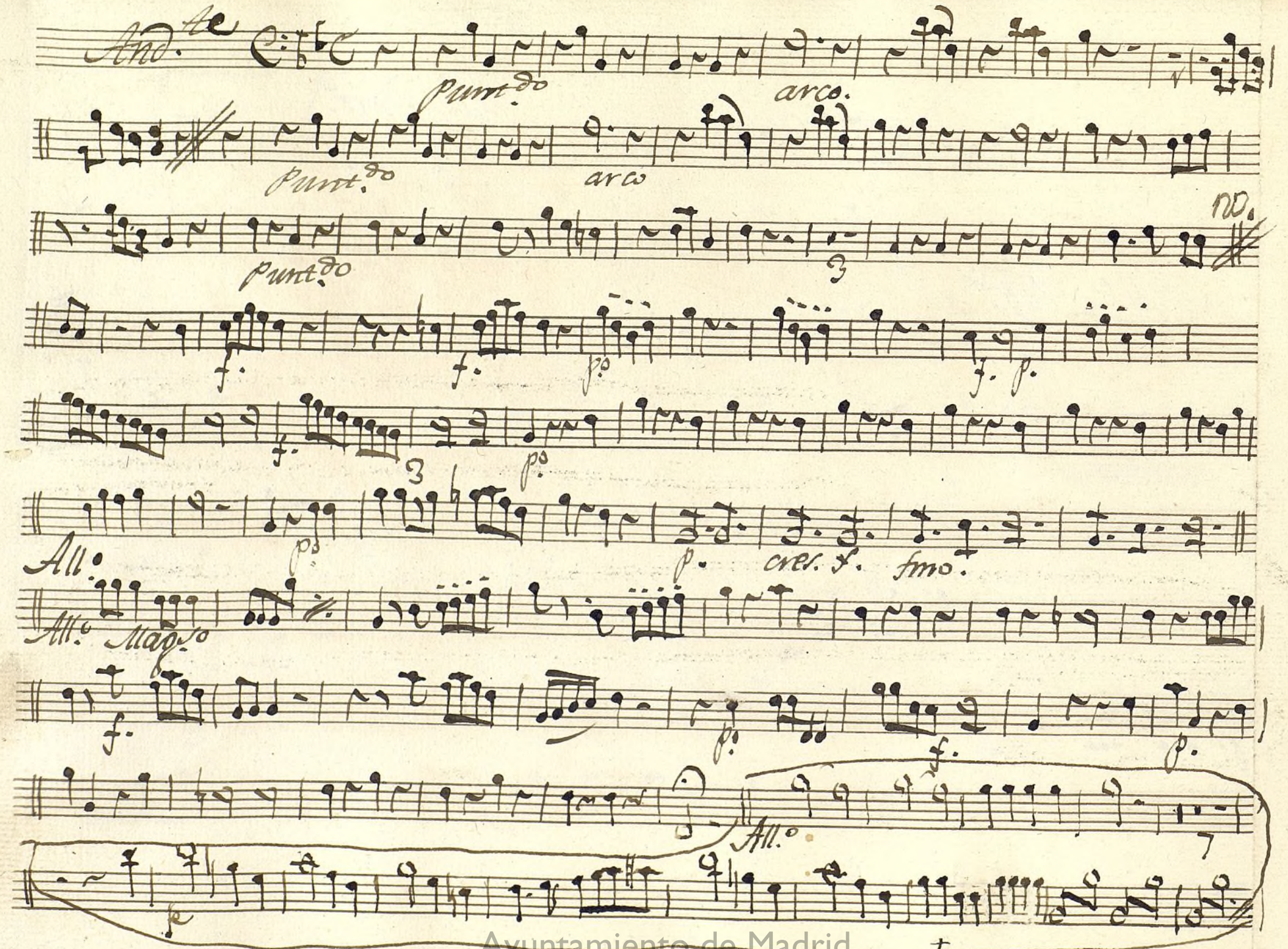

Ayuntamiento de Madrid

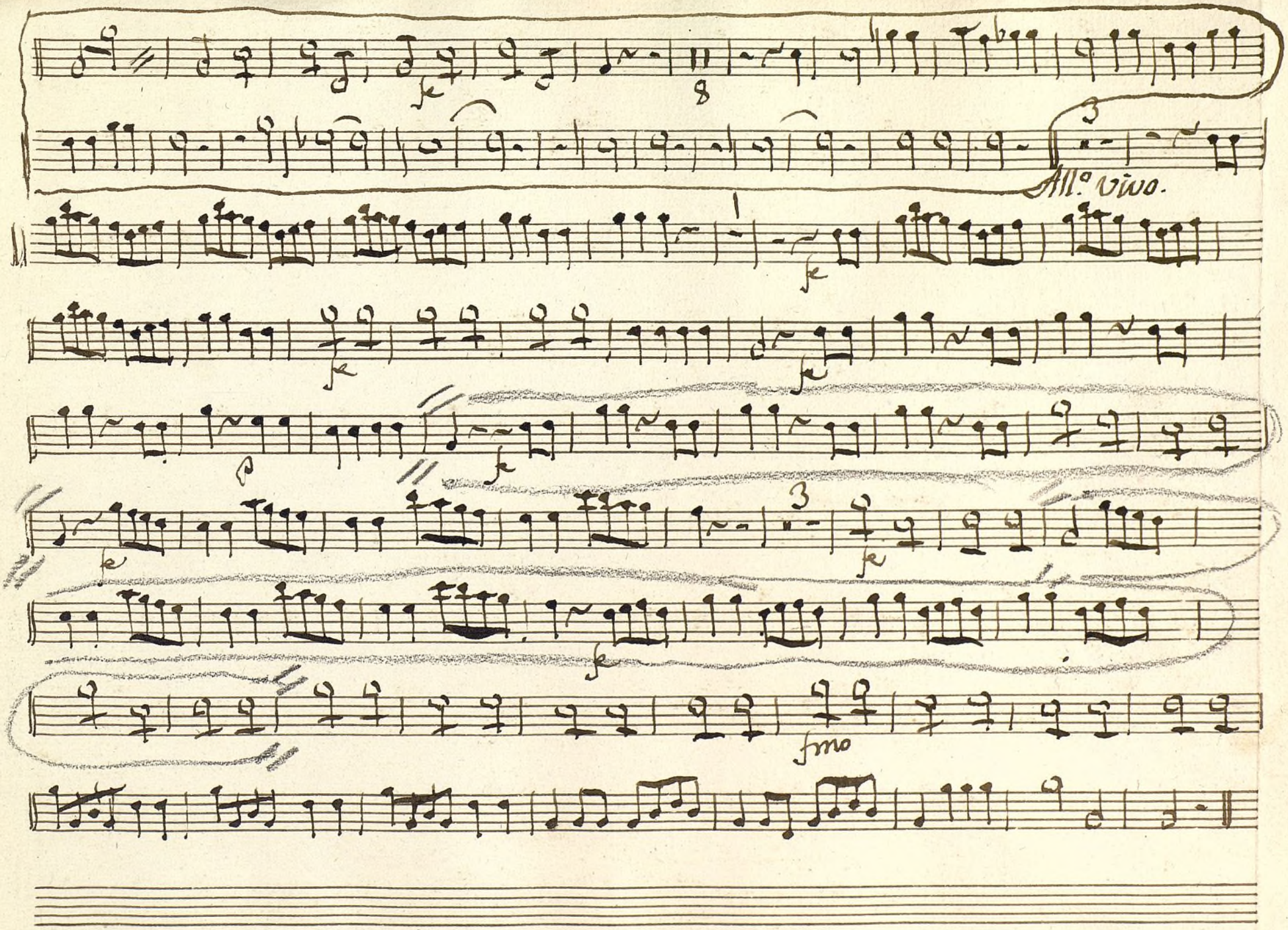

Ayuntamiento de Madrid

Ayuntamiento de Madrid

1200655109