

213

P-213

10

AYUNTAMIENTO DE MADRID

1300012541

Ayuntamiento de Madrid

Et j'ai

Cres

p

ou tes mains blan ches l'ar - mi les lys nei geux Un a -

Cres

p

bril sous les bran ches au feuil - la - ge fri - leux

Cres

p

Et comme un

Cres

f

p

Andante

mid je yeux ton fort ~~peut~~ veur aux yeux bon-

tut ses gouttes fran-ches en a-

Andante

Andante

bit sous les branches Au point-la-ge pi-leux

Ad libit.

Au point-la-ge pi-leux en a-bit sous les

Solo
branches Au sein large spi — leur Au sein

— la — ge spi leur

pendentes in un son

Lingora 1870
Mr. del Obatorio

Les premieres aultes pour l'Armande et l'Armande

Choeur a 4 voix

Choeur

p *e'* *Cres*

Blanche sous sa robe blanche
Pieds nus sur la grève nue

Piano

p *legg.*

Cres

ce *ce* *f*

Blonde en tre, les Honde e' - pis
Pure au - pres du pur suis - seau

L'oeil bleu com - me
Des far - sins d'a -

ce *ce* *f*

p

la per - ven - che
mon se - nu - e

Le front pur com - me les - lys
Com me les re' - phin sur - l'eau

Cres

f

molto

Pour qu'on mon âme est re-veu-se
 Pour qu'on mon âme est re-veu-se

p

Me de-man-dez vous en-ur
 Me de-man-dez vous en-ur

Elle a gla-ne
 Elle a spe-che

pp *c'rit un peu* *à tempo*

la gla-ne-se Mon cœur sans sa ger-be d'or
 la pe-che-se Mon cœur sans son fi-let d'or

Cres

p *s* *les* — — — — — *ser* — — — — —

Pro- ce des l'au- be ro- se- e fleur à sa fe-

sf *f*

nette en fleur Hoi- son- nelle au toit po- se- e

p

li- gale au fo- yer vos- seur *les* — — — — — *molto*

f

Non qui mon âme est se- veu- re Me se- man- dy

vous en — un Elle a fi — le la fi —

pp et rit un peu
leu — se Mon cœur sans se tra — me D'on

rit et cantos — à temps

Cresc.

Mr. del Adelantado

Souvenir de Paris de Lamartine

No 11

Molto ma un tanto Allegretto M m. 100

Chorus

Piano

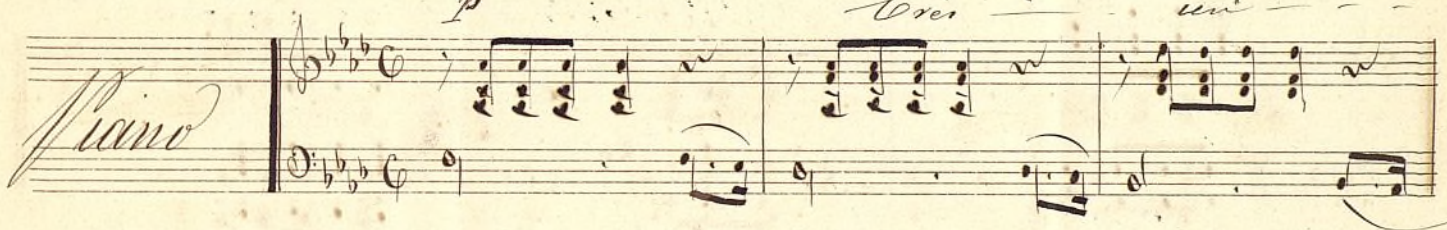

pp *Cres* *un*

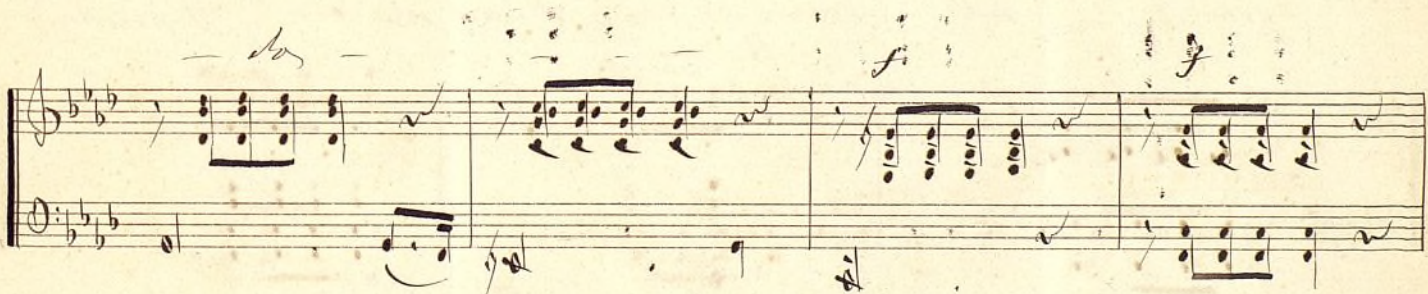

pp *f* *f*

En vain le jour succède au jour Ils glissent

pp

sans l'avis des troupes. Dans mon âme rien ne s'éf-

fer - u Oh dernier venge de l'a - mour Je

vri mes sa - pi - des au né - es l'homme

The third system of the musical score continues the vocal line and piano accompaniment. The vocal line lyrics are "vri mes sa - pi - des au né - es l'homme". The piano accompaniment continues with similar harmonic textures.

ter der - rière moi derrière moi Comme le

The fourth system of the musical score continues the vocal line and piano accompaniment. The vocal line lyrics are "ter der - rière moi derrière moi Comme le". The piano accompaniment continues with similar harmonic textures.

chêne au tour de soi doit tomber ses feuilles - les jan-

ne - es Mais la femme et brillante i-mage que le re-

gret vient embel-lir L'air mer sein ne savait veill

lor Comme l'aine et le n'a point d'age L'air mer

p rit un peu

Con anima

son ne sau-rait ne sau-rait veil

bir comme l'â-me comme l'âme et le ri'sp'ent

d'a ——— *gg*

pp *pp* *pp*

"Arioso"

W. 1 / Libro 2^o

Tempo comodo

Chant

Piano

Dors tel ange en
Mira-yeu ver

Cres *f* *p* *Cres*

qui s'es-pe-re Douc i' m'age de ton pi-re Comme en un di-
meil se jou-e Sur ta le-voit sur ta jou-e J'ai se che' tes

con *ch* *f* *p*

vin mi-oiri-yeux en pleurs Il me sem-ble en cor de voir
Qu'il s'of'rant es-tes les fleurs Il me sem-ble en
Qu'il s'of'rant es-

*- au le voir
pet les fleurs* *Et san die qu'en*

Tou sou ri-re L'innu vents pair ses-pi-re Perle hui sui-de en

to ub, l'or U-ne lar-mes hille en-ur U-ne lar-mes

hille en-ur

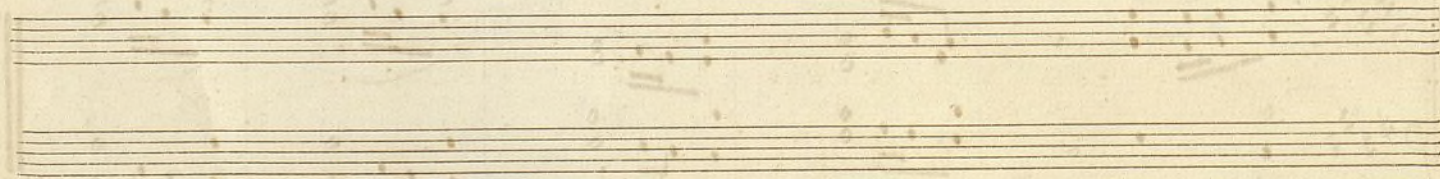
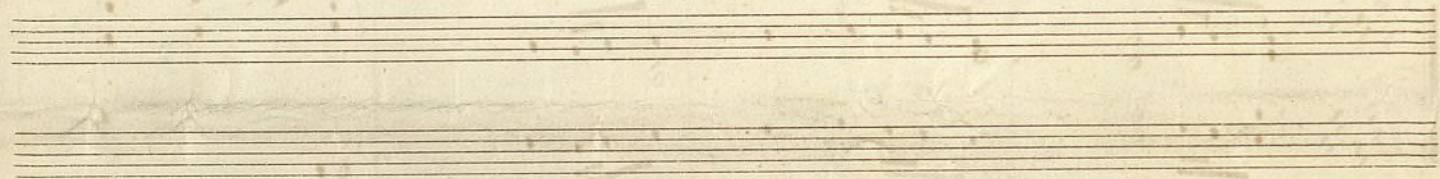
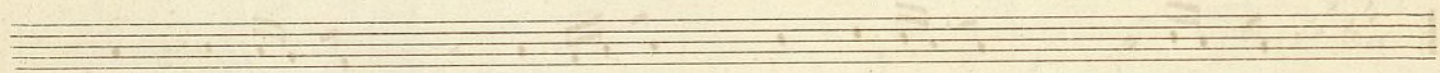
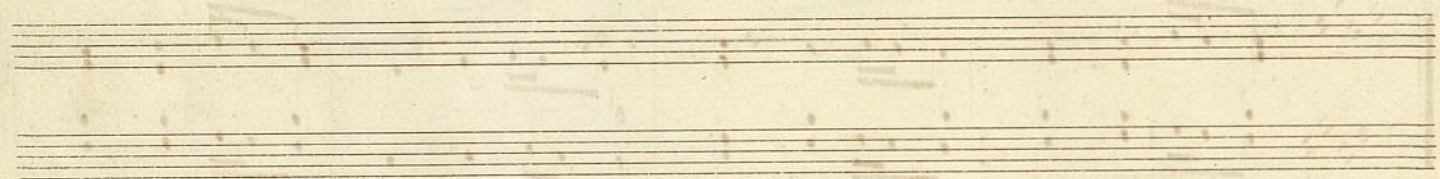
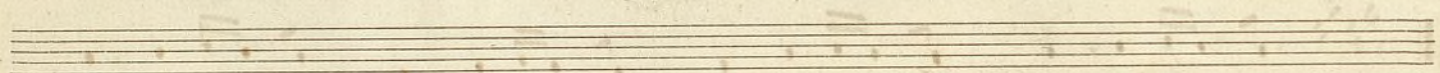
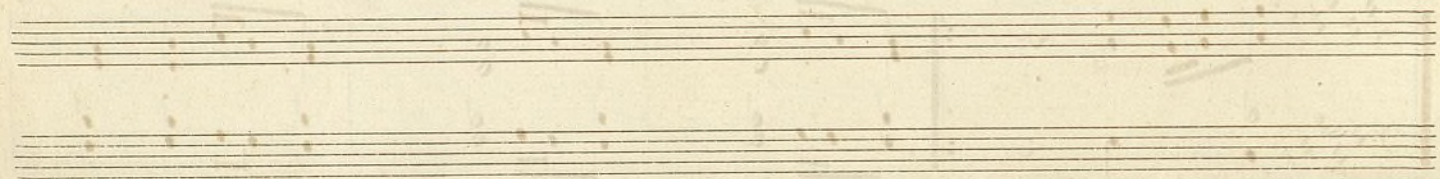
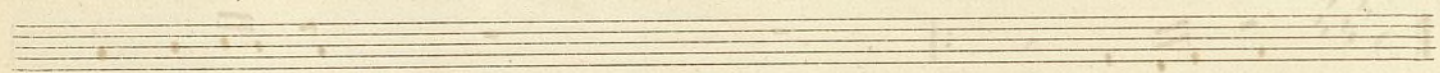

"Dieu qui sourit et qui donne" Poésies de Victor Hugo

Quasi Andante m. m. ♩ 66

Chant

Dieu qui sou - rit et qui donne Et qui

Piano

vient vers qui l'at-tend pourvu que vous so - yez

Fin

bon - ne se ra' sou - vent Pourvu que

Fin

vous so-yez bon ne Je-ra' un-tent Je-ra' un-

tent

Le monde vi' tout e'-tin-ct-le Mais vi'

rien n'est en fla-me' Pour ou que vous so-yez

Andante *f*

bel - le sera' char me' Pourvu que

Andante *p*

vous so-yez bel - le sera' char me' De ra' char-

me'

The third system shows the vocal line and piano accompaniment. The vocal line has a melodic line with some rests. The piano accompaniment features chords and moving lines. The system ends with a double bar line and a flourish.

Mon cœur dans l'ombre a mon-ruse Oii l'en-

The fourth system continues the vocal line and piano accompaniment. The vocal line has a melodic line with some rests. The piano accompaniment features chords and moving lines. The system ends with a double bar line and a flourish.

f
- mi - vrent dans beaux yeux pour un que tu sois heu

Allegro
ren - se De sa jo - yeux Pour un que.
Allegro
f

p
tu sois heu ren - se De sa jo - yeux De - sa jo -
p

yeux

14
Le moulin de Millly Poësie de L. Martini

Allegretto Vivo M. M. 1. 12

Chant

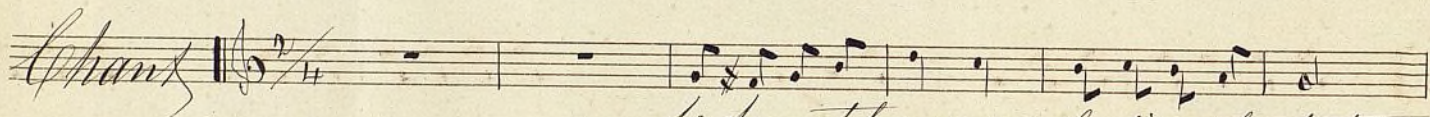

Le chaumet la mouise Verdissent le toit

Piano

Le colombe y glous d'herminelle y toit Les bras d'impetance Et la lie - re -

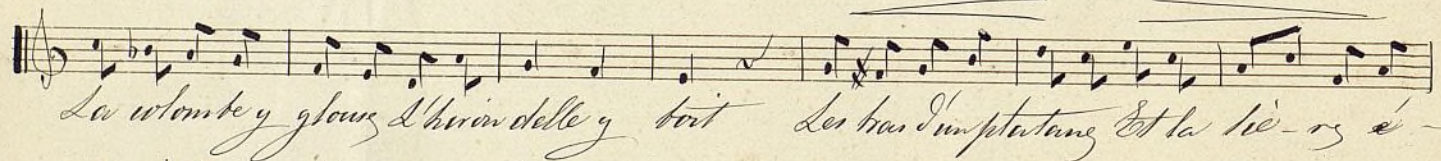

Tempo Cres - ren - dy
pau Courent la ca bar ne d'ung un tre de pau Courent la ca bar ne d'ung -

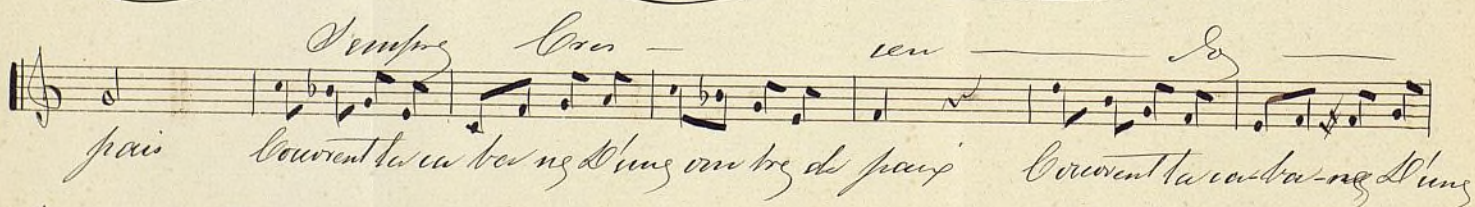

mf *f* *Dim*
 un bre de joir Ma souer que des charmes Et de vant ce - là

f *p* *p*

p *Calando un peu*
 tu n'as que des charmes Ah! s'il e-tait là Tu n'as que des charmes Ah! s'il e-tait

Calando

la
à tempo *Dim*

Empty musical staff

Calando *pp*

Une verte pente
tray les sentiers

Du flot qui respire
Sous la voûte

D'écume blanche
D'écume au niveau

Est de la pente
Sur main blanche d'eau

Mais Sœur &

Le vent qui s'épand
D'en haut sur les pins

D'un rocher qui penche
Devent peu de pins

Sur le vent plus sombre
Chaque arbre à son tour

Comme son grand ombre
Et la fin du jour

Mais Sœur -

Le soleil sur la mer
Le haut specter

Est sur son air
Sur ciel sans fin

Des spectres et phanères
Haut d'ether brun

Comme un éclairage
Monte à l'infini

Mais Sœur &

La rose en pleine
Brille à tout venant

Le rayon épais
La pompe d'eau;

Le vent, qui secoue
Les verges fléchies,

fait sur notre face
Verges le printemps

Mais Sœur &

Vous la feuille morte
Le brun rosé

Viens sur la pente
Une main, du vent;

L'enfant qui se penche
Est dans le feu

Des coups sur le branché
Et retent sa main

Mais Sœur &

L'écume qui s'étale
Égale et sans fin

Juste battue en cadence
Le pont de marbre;

Et chaque mesure
On voit exister

Vous cette mesure
Sur ciel passés

Mais Sœur &

"Oh quand je serai" Poésie de Victor Hugo N° 5

Lucas Amé m. m. 66

Chant 3/4

Piano 3/4

f *dim* *p* Oh quand je serai

Don viens au près de ma croi-
 sée ou peut être s'a-
 che-ve Comme à se-
 ven sou-ge

pp

mais appa-
 rait que trop long-
 tems L'au-
 rai-
 que qu'en pas-
 se-
 ra

Cres *f*

sant ton ba li - ne me ton che Voulan ma bouche d'entrouvi
 gard comme un an - tre se le - ve Voulan mon se - ve Prayonne

Dim et ret *f* *Dim*

ra Voulan ma bouche d'entrouvi - ra
 ra Voulan mon se - ve Prayonne - ra

p

Puis sur ma levr, où ret tige u - ne

f

flam me U - clair d'amour que Dieu même e - pu

pp *Cres*

ra *pre un bai ser et d'au-ge serient*

f *Dim*

sem me voudain mor à-mg d'veille-ra *voudain mor à-mg d'veille*

ra *f* *Dim*

pp

Handwritten signature or initials

"Guitarrero" Poésie de Victor Hugo

Vive again in m. 88

Chant 6/8 *p* — *é pruy a-*
Com-ment disaient

Piano *p leggieramente*

pour *Ors — un — by*
ils a-vec nos na — vel — les Sur

les alqua zils Pa — may disaient el

p *l' pour à*
 - les *Com ment disaient*

Gras *en* *by*
 ils ou - bleir que - rel les Mi -

f *Stolipino*
 sèrè et pe - rils *Lor - mey* disaient el

p *l' pour à*
 les *Com ment disaient*

Allegro

ils chan-ter les bel-les Son-

Ad libitum

phit-tres sub-tils Mi-mes disaient et

-les

"Puisqu'ici bas toutz ans" Poésie de Victor Hugo

Mus. opus 1. cor. solo in m. 80

Chorus

Puisqu'ici bas toutz à - mes Hommes à quel

Piano

qu'un Dieu sur si - que ses flam - me Du son par - fum Du son par -

f

fum Du son par - fum Puisqu'ici -

à toute chose Son ne trou pas Son é-ping ou sa ro - se

Bres

à ses a-mours Son é-ping ou sa ro - se

Il persiste

Son é-ping ou sa ro - se à ses a-mours

à ses a-mours

p é cabandé un peu

Je te donne à cette à temps

heu- re s'en ché sur toi la chose la meil-leure que j'ai en

moi que j'ai en moi que j'ai en moi

Peuris donc ma pen se et tri- te l'ai leur qui comme

u- ne so- se - s'ar- rive en pleurs que comme u- ne

pres *et perante*

ro - se' - e que comme u se ro - se' - e

S'ar rive en pleurs S'ar rive en pleurs S'ar rive en pleurs S'ar -

P Dolce

ri - se en pleurs Pe - vis mien se - les - te O ma beauté Mon

vous sont rien ne res - te L'a - mour o' - te L'a mour o' - te

per

"La tombe dit à la rose" Poésie de Victor Hugo

Entr'apai m.m.

Chant 3/2 *f* *Dim*
 La tom-be dit à la ro-

Piano 3/2 *f* *Dim*

se. Les fleurs ont l'au-be t'or-re - se que j'ai

p

tu fleur des a-mours

dolcis.

f *Allegro*
La ro-se dit à son tom-

f *Allegro*
f

be que j'ai tu de ce qui tom-be sans tom-

p

grouffe ou vent tou-jours

delis:

f *Allegro*
La ro-se dit; tom-be sans tom-

f *Allegro*
f

bre De ces fleurs je fait dans l'om- bre un par-

fum l'ambroct de miel

ad libit.

f *Stain*
 Sa tem- be otit fleurplante
f *Stain*

se De chaque à - me qui m'ar - ri - ve

f *Al fin*

Je fais un an-ge du ciel un an-ge du ciel du

p *p Dolce*

ciel Je fais un ange du

pp

ciel

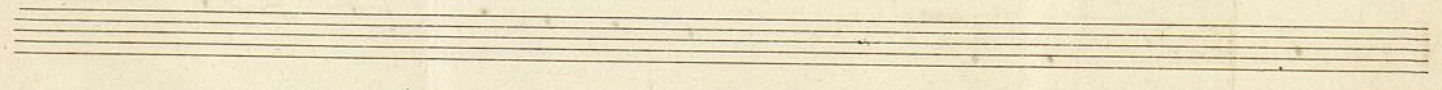

Impresa 1^o de Enero 1871
M. del Botabid

"A une fiancée de quinze ans" Poësie de Lamartine

No. 10

Allez, me sur les pieds

Chant 2/4

Piano

Sur ton front d'au- ren- ce Lais- se moi po-
 Les mots de in- ces- se Tu tu m'ê-pe-

-ser De l'in-di- ce- ren- ce Le char- te, bai- ser Vi-
 -lais Les yeux de ton dre se D'ont tu m'appe- lai En-

Je le pro-ber-ge Oh ne sougite pas
 -mi dans l'at-ten-tion et j'en ai se-voir

Cresc.
 On s'est touché au songe qui fait de nos pas qui font
 l'é-tait l'in-no-cence Mais c'est l'a-mour Mais c'est

p
 de nos jours Ma le-ure de-ran-
 -tant l'a-mour Au se-yeu et au-
 -tant

ge Sur tes vides che-veux le bonquet d'o-
 -sue trop prompt à fleu-rir L'amour cher son-
 -sue s'empare d'un point

me des yeux ta main est pre-mi-se Cet l'air est
 pour mon - sieur Tu fus o mer si - ve Se printemps d'un

f prêt pour Viens que je te di-se Mon
 pour pour pour c'est la si - ve Le

der - nier se - cret mon des - nier Mon dernier se -
 pour mon a - mour La pour La fleur à -

cret pour Viens Mon

Orn

f

que je te di-se Mon des sur se-ent
veur l'at la se-ve Tu fleur sur a-mour

"Ave des roses sous la voûte" Opus de Lamartine

No 11

Molto Mod^{to} (♩ = 80)

Chant

Pour - quoi Voi -

Piano

gneur puis tu fleur sur ses pâ-les ro-ses quand de-jà tout pis-

- so - ne vi-vent dans nos cli-mats Hei-las sur moi plu-

tot que n'estoy vers e-les Pauvres fleurs fermes

dit a temps vers vobis les blancs pi-mas Pauvres fleurs fermes

vers Pauvres fleurs Pauvres

fleurs fermes vers vobis les blancs pi-mas

Mais non refusez le bon-heur et les

lar-mes dans nos yeux (Quand le vent) se re-joignent ain

-si Si près de ces glaçons les fleurs ont plus de

char mes Et si près de ces glaçons l'hiver est plus beau-si

Et si pres de ces fleurs de ces

fleurs Et si pres de ces fleurs l'hiver est plus beau

si

Le grillon Poësie de Lamartine

Op. 12 y alt. del 1^o Tomo

Alligretto vivo

Chant

Piano

*Gril lon se-li-
Quand j'etais pe-*

tue-re u / m-me moi / -ti-ty Rome se ber-seau / Unz qui sort de / Et que Marguer

ter - re Ah re voit le ter J'a - ti se bay
- ri - té Si tout son fu - seau Quand le vent d'au

flamme i'est pour l'e - ga - yer Mais il manges une
Fornes fai - sant tout ce mir Son en an - no

à me une âme au fo - yer Mais il manges une â - me

Une ame au fo - yer
Ni n'aidant a des mir

P ma. un. lussa

Spillon so-li-tai re l'air qui sort de terre Oh reveilly

toi re-veil-le toi pour moi Me - veil -

le toi pour moi pour

moi Oh re-veil-le toi pour moi pour moi re-

Tutti:

Four empty musical staves, each consisting of a five-line staff with a clef and a key signature.

Ayuntamiento de Madrid