75(17541
MP
1472 1193
(18)
FUENTES Y ASENJO
MÚSICA, PIANOS Y LIBRERÍA
20, ARENAL, 20
MADRID

EL DOS DE MAYO

PASO-DOBLE

TRANSCRIPCIÓN Y REDUCCIÓN
DE
GREGORIO MATEOS

POESIA DE
J. PÉREZ ZÚÑIGA.

MÚSICA DE
F. CHUECA.

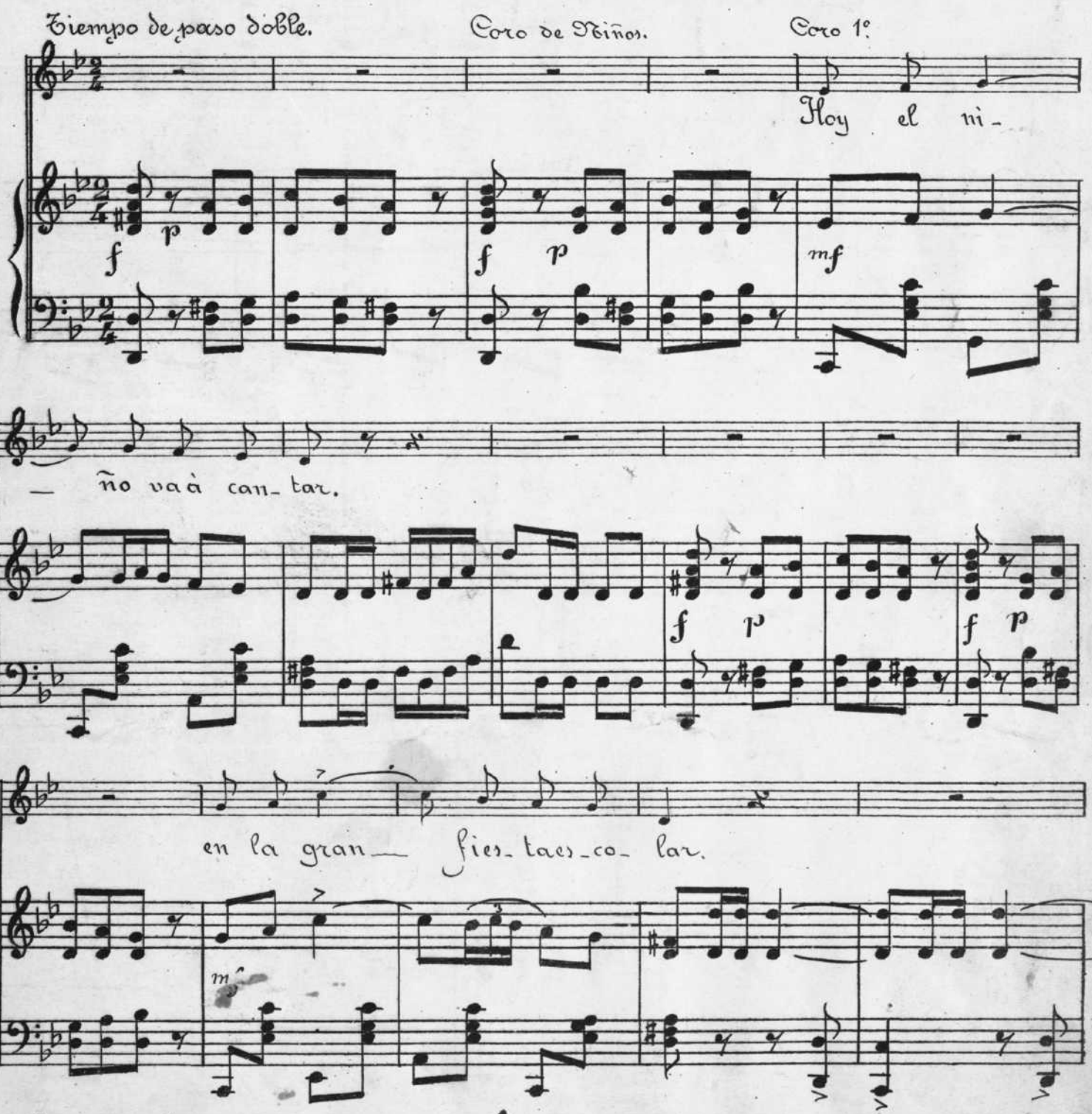

FUENTES Y ASENJO.
MÚSICA, PIANOS Y LIBRERIA
20, ARENAL, 20.—MADRID.

Teresa Marin
Vda de Chueca

AYUNTAMIENTO DE MADRID
0100068786
RL33.632
Ayuntamiento de Madrid

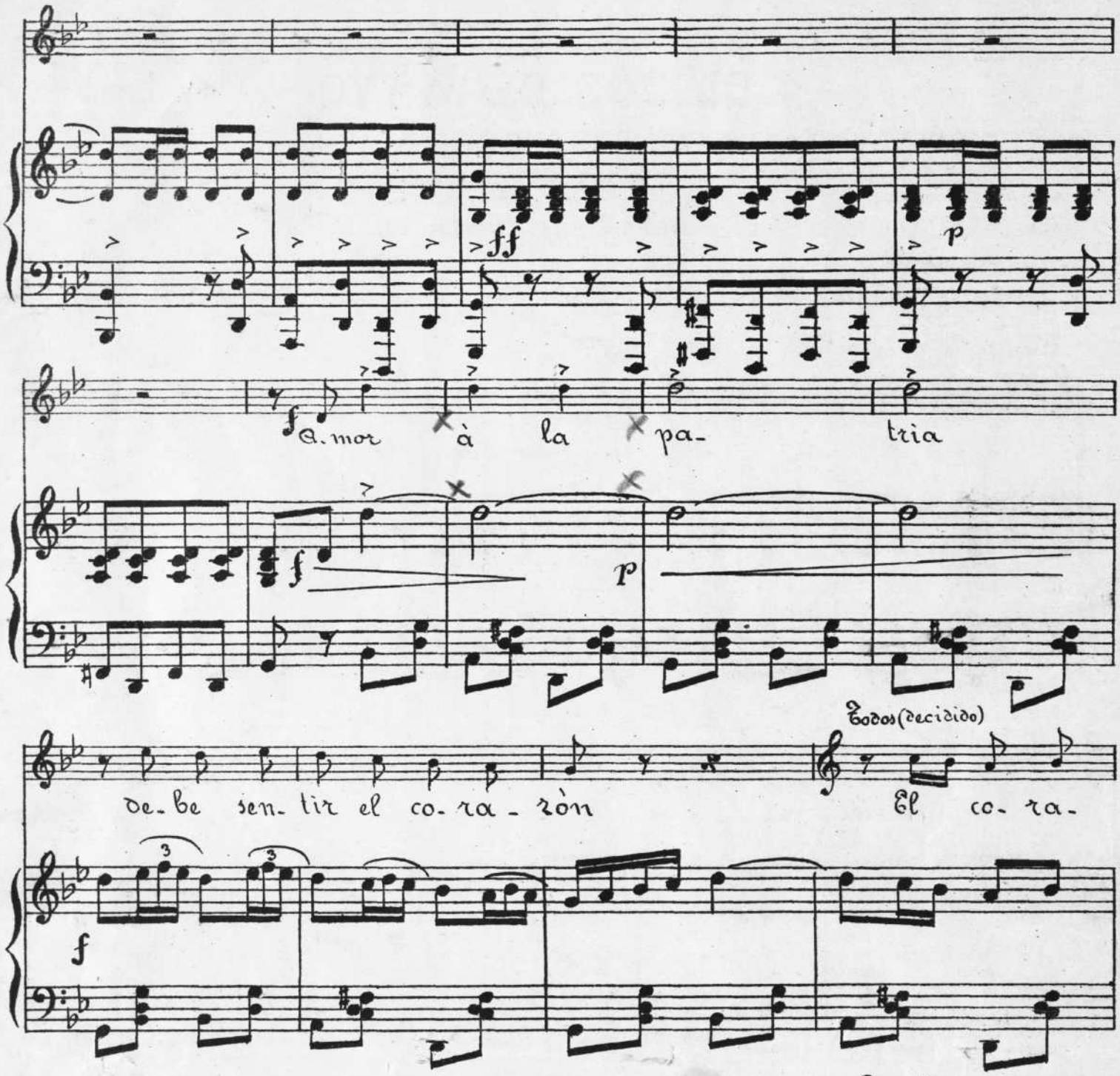

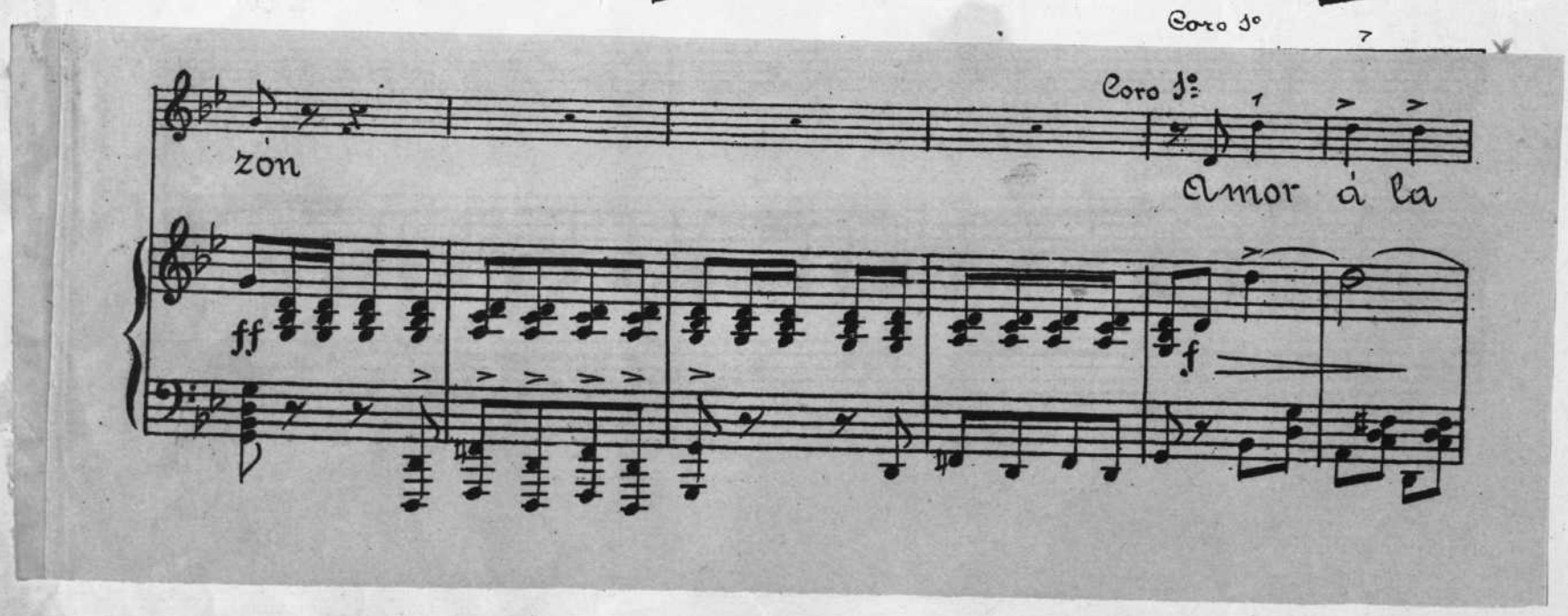

Ayuntamiento de Madrid

cien_ cia le de_ be dar lai_lus_tra_

ción lai_ lus_tra_ ción. Con ar_ di_

mien_to con cie_ga fé por la cul_tu_ra

_ mea fa_na_ré por que es mi empe_ño más prin_ci_

Ayuntamiento de Madrid

pal, ha-cer-me dig-no del a- pre-cio u-ni-ver-

cres

sal u-ni-ver- sal Su-mi-so al mando del pro-fe-

sor que le tra-ce al ni-ño tra-ba-ja-

dor ser gran-de im di- a pro-cu- ra-

Ayuntamiento de Madrid

-ré y de mi pa-tria y de mis pa-dres el a-

(Solemne)

mor con-se-gui-ré pa-ra cum-plir con su de-

ber to-do es-pa-ñol tie-ne que

ser co-no-ce-dor de la ver-

Ayuntamiento de Madrid

dad ye-na-mo-ra-do de la san-ta li-ber-tad

al por-ve-nir de la na-ción que pi-de

re- - - - - gene-ra-ción hay que acu-dir

- y hay que lle-gar y su triunfo ha de lle-gar la gran

Ayuntamiento de Madrid

cla - se es - co - lar en las ven - tu - ras del pros pe - rar.

ff decidido.

yen las dul - zu - ras ___ que da el ho - gar nuestra mî -

ff

ra - da se ha de po - ner y con ar - dor y cons -

ff

tancia llega - remos à ven - cer quiero ver muy fe - liz muy fe -

p

cres

Ayuntamiento de Madrid

liz à mi na - ción ____ y dar por e - lla ____ mi ca - ra -

f

- zón quie - ro ver muy fe - liz muy fe - liz à mi na - ción ____

p

cres

- y dar por e - lla ____ mi co - ra - zón mi co - ra -

zón mi co - ra - zón

A. PONTONES.

Ayuntamiento de Madrid