CONGRESUL NAŢIONAL AL CLERULUI

Asociaţia generală a preoţilor ortodoxi s'a întrunit în congres în sala Dichiu, discutând timp de două zile problemele ce se pun clerului faţă de împrejurările prin cari trecem.

Congresul s'a deschis sub preşedinţia păr. P. Partenie senator, şi în prezenţa I. P. S. Patriarh Miron, I. I. P. P. S. S. Pimen, mitropolitul Moldovei, Gurie al Basarabiei, P. P. S. S. Simedrea şi Platon Ciossu, vicarii Patriarhiei, Justinian al Cetăţii Albe, P. C. pr. N. Popescu, secretarul general al ministerului instrucţiunii, d. Stancu Brădişteanu, directorul general al cultelor, Nichifor Crainic, prof. universitar, d-na Alexandrina Cantacuzino, arh. Scriban, d. O. Goga, ş. a.

Toţi aceştia au participat la desbateri, iar I. P. S. Patriarh Miron a spus :

„ De câtva timp cariera preoţească a devenit din ce în ce mai grea. Vremurile rele ale războiului s'au cristalizat într'o amarhizare sufletească şi misiunea apostolicească a avut să sufere mult din această cauză.

Adunările voastre de solidarizare înseamnează că preoţimea îşi dă seama de greutăţile prin care trece şi caută noui puteri de luptă sufletească".

I. P. S. Patriarh sfătueşte pe preoţi să-şi pună toate puterile pentru stăvilirea pornirilor turburătoare cari zăpăcesc dela o vreme încoace satele noastre.

I. P. S. Patriarh Miron Cristea, în mijlocul congresiştilor

Indeamnă pe preoţi să se ocupe de educaţia sufletească a copiilor. I. P. S. a intervenit pe lângă d. prim ministru Iorga, ca în viitor, să se deschidă porţile şcoalelor primare, ca religia să fie arătată copiilor, de cei cari au misiunea şi învăţătura teologică. Fiecare preot să îndrumeze alături de învăţător pe copiii satelor şi ai oraşelor.

Sfătueşte preoţii ca, în toate încercările grele prin cari trece ţara, să fie înţelepţi şi exemplu de ordine şi de înţelegere a nevoilor. Arată că în stabilirea unui echilibru al ajutoarelor pe care statul le dă bisericii, clerul ortodox este păgubit faţă de clerul minoritar. In urma intervenţiilor făcute pe lângă guvern, I. P. S. crede că biserica va fi tratată ca biserică dominantă, egal cu celelalte culte.

Stânga :
Congresiştii în faţa sălii Dichiu

POEM IN PROZĂ

de EMIL ISAC

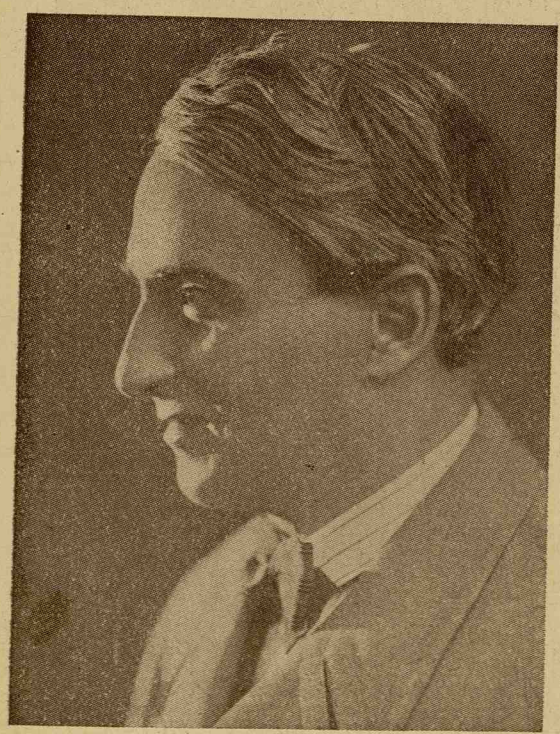

Emil Isac

Copiii au căutat lacrămi în nisip.

— De ce căutaţi voi lacrămi în nisip? i-a întrebat femeea bătrână.

— Căutăm în nisip, lacrămile, pe cari le-a pierdut mama noastră, şi nu le mai găsim.

— Şi de ce căutaţi lacrămile mamei voastre?

— Pentru că un cămătar vrea să le cumpere, spunând că sunt mărgăritare.

Şi au plâns copiii, căci n'au regăsit lacrămile mamei lor, lacrămi, care erau mărgăritare.

Iar după ce s'au dus copiii, femeea a căutat în nisip lacrămile copiilor, căci lacrămile de copil sânt mărgăritare...

Şi femeea a găsit în loc de mărgăritare numai lacrămi, care erau mărunte şi sărate şi soarele începu să le usuce.

— Dar când se vor face mărgăritare din lacrămile copiilor şi ale mamelor? a întrebat femeea bătrână zefirul care adia.

Şi zefirul a răspuns adiind :

— Lacrămile mamelor şi copiilor se fac mărgăritare numai în sufletul poeţilor, cari nu vor să creadă că lacrămile sânt numai apă, sare, numai o svâcnire din ochi în nisip, şi nu au mai mult preţ ca o frunză veştedă ce se spulberă în vânt.

Şi femeea bătrână a început să plângă şi ea, căci îşi văzu în luciul apei bătrâneţa.

Şi resuna cântecul copiilor, care se duceau în nisip botezaţi de razele de soare.

Mărgăritare, în zadar le căutau copiii...

Emil Isac

www.digibuc.ro